

**CURSO DE EDUCAÇÃO CONTINUADA EM
PSQUIATRIA CLÍNICA E NEUROCIÊNCIAS:
TRANSTORNOS MENTAIS DA INFÂNCIA À TERCEIRA IDADE
MARÇO À DEZEMBRO DE 2009**

CERTIFICADO

Certificamos que

Heitor Onoda Luiz Caldas

participou do Curso de Educação Continuada em Psiquiatria Clínica e Neurociências:
"Transtornos Mentais da Infância à Terceira Idade" realizado no Auditório do Instituto de
Psiquiatria HC FMUSP, São Paulo - SP, na qualidade de
Participante do Módulo 6: Demência e Depressão em Idosos.

(Carga horária de 8 horas)

São Paulo, 22 de Agosto de 2009

CONFERE COM ORIGINAL

Euclides Constantino Miguel

Prof. Dr. Euclides Constantino Miguel
Presidente do CAPESS IPq HC FMUSP

R

Prof. Dr. Ossever Viana Lourença
Diretor Executivo do IEPq/USP, IPq HC FMUSP

14

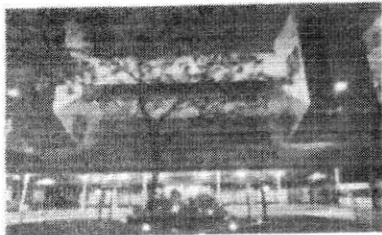

DEPARTMENT & INSTITUTE OF PSYCHIATRY
FACULTY OF MEDICINE - UNIVERSITY OF SÃO PAULO

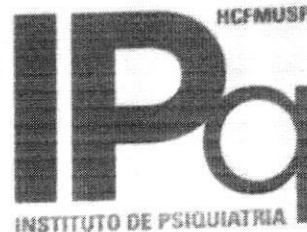

Symposium

6th SEARCH FOR THE CAUSES OF SCHIZOPHRENIA
February 03 - 06, 2009

CERTIFICATE OF ATTENDANCE

CONFERE COM
ORIGINAL

This is to confirm that

HEITOR ONODA LUIZ CALDAS

has attended the symposium

"6th SEARCH FOR THE CAUSES OF SCHIZOPHRENIA"

held in São Paulo, Brazil, from 03rd to 06th February, 2009

São Paulo, February 06, 2009

Wagner F. Gattaz MD, PhD

Geraldo Busatto, MD, PhD

**CURSO DE EDUCAÇÃO CONTINUADA EM
PSQUIATRIA CLÍNICA E NEUROCIÊNCIAS:
TRANSTORNOS MENTAIS DA INFÂNCIA À TERCEIRA IDADE**

MARÇO À DEZEMBRO DE 2009

CERTIFICADO

Certificamos que

Heitor Onoda Luiz Caldas

participou do Curso de Educação Continuada em Psiquiatria Clínica e Neurociências:
"Transtornos Mentais da Infância à Terceira Idade" realizado no Anfiteatro do Instituto de
Psiquiatria HC FMUSP, São Paulo - SP, na qualidade de

Palestrante do Módulo 6: Demência e Depressão em Idosos, na Discussão: Casos de difícil manejo em Gerontopsiquiatria.

São Paulo, 22 de Agosto de 2009

**CONFERE COM
ORIGINAL**

Eni Falck Almeida

Prof. Dr. Euripedes Constantino Miguel
Presidente do CEAPESQ, IPq HC FMUSP

[Signature]
Prof. Dr. Orientes Vicente Furlanetti
Diretor Executivo do CEAPESQ, IPq HC FMUSP

[Signature]
Prof. Dr. Roberto de Almeida
Secretário de Gerenciamento de Cursos, CEAPESQ

DIXITAL

Dr. Leonardo Bauer
Coordenador
Liga de UTI

CONFERE COM
ORIGINAL

Prof. Dr. Carlos Roberto Ribeiro de Carvalho
Coordenador
Liga de UTI

Alberto Onoda

PARTICIPANTE

qualidade de:

A Liga de Terapia Intensiva do Hospital das Clínicas da Faculdade de Medicina da Universidade de São Paulo, certifica que Heitor Onoda Luiz Caldas participou do VI Curso de Atualização em Terapia Intensiva no período de 15 a 19 de março de 2004 na



CERTIFICADO

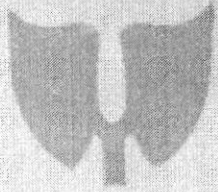

Handwritten signature or mark.



INSTITUTO ESPERANÇA DE
ENSINO SUPERIOR

INSTITUTO ESPERANÇA DE ENSINO SUPERIOR
PROGRAMA DE PÓS-GRADUAÇÃO, EXTENSÃO E PESQUISA

Certificação

CONFERE COM
ORIGINAL

Heitor Onoda Luiz Caldas

Participou na qualidade de docente, do Curso de Especialização Lato Sensu em **Saúde Mental**, ministrando a disciplina "*Aspecto Nossológico, Epidemiológico e Psicopatológico dos transtornos mentais*", com carga horária de 24 h/a, realizado nesta Instituição, no período de 26 a 30 de maio de 2014.

Santarém-Pará, 26 de maio de 2014.

Susan Mylene Serruya

Coordenadora de Pós-graduação,

Extensão e Pesquisa

Res. CONAC 008/2008

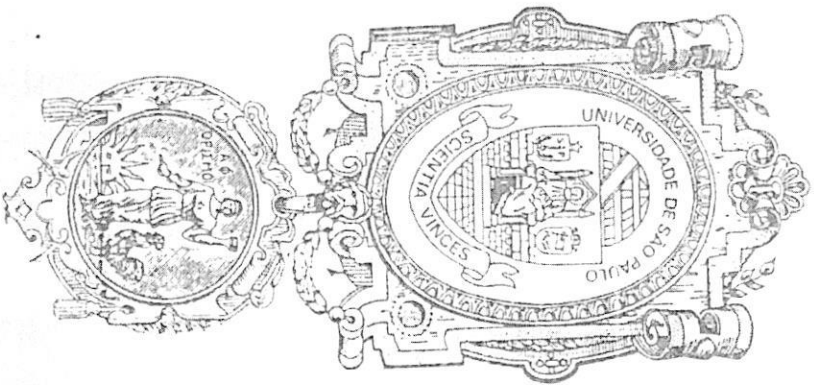

REPÚBLICA FEDERATIVA DO BRASIL

UNIVERSIDADE DE SÃO PAULO
FACULDADE DE MEDICINA

Programa Credenciado pela CNRM/MEC - Parecer nº 36/95 de 14/12/1995

CERTIFICADO

Ano Opcional de Programa de Residência Médica

Certificamos que o Doutor

Heitor J. Mada F. Luiz Galbas

C.R.M. 125569-SP - C.P.F. 213.242.948-09

concluiu ano opcional do Programa de Residência Médica de

Psiquiatria

na Sub-Especialidade de

Psicoterapia

na período de 01 de fevereiro de 2010 a 31 de janeiro de 2011.

São Paulo, 31 de janeiro de 2011.

CONFERE COM ORIGINAL

Prof. Dr. José Renato Costa Soares Pinheiro
Coordenador do Curso de Residência de 3M/USP

Prof. Dr. Renato Luiz Marcolini
Coordenador do Programa

Médico Residente



Heitor Onoda Luiz Caldas

Endereço para acessar este CV: <http://lattes.cnpq.br/7745577031794055>
Última atualização do currículo em 31/10/2016

Tem experiência na área de Medicina, com ênfase em Psiquiatria Médico psiquiatra formado na graduação e residência pela Faculdade de Medicina da Universidade de São Paulo (FMUSP) Especializado em psicoterapia psicodinâmica pelo Instituto de Psiquiatria da FMUSP **(Texto informado pelo autor)**

Identificação

Nome Heitor Onoda Luiz Caldas
Nome em citações bibliográficas CALDAS, H. O. L.

Endereço

Endereço Profissional Universidade do Estado do Pará,
Avenida Mendonça Furtado - de 1692/1693 a 2310/2311
Aparecida
68040568 - Santarém, PA - Brasil
Telefone: (93) 991915601

CONFERE COM ORIGINAL

Formação acadêmica/titulação

2010 - 2011 Especialização - Residência médica.
Universidade de São Paulo, USP, Brasil. Residência médica em: PSICOTERAPIA
Número do registro: .
Bolsista do(a): Coordenação de Aperfeiçoamento de Pessoal de Nível Superior, CAPES, Brasil.

2007 - 2010 Especialização - Residência médica.
Universidade de São Paulo, USP, Brasil. Residência médica em: Psiquiatria
Número do registro: .
Bolsista do(a): Coordenação de Aperfeiçoamento de Pessoal de Nível Superior, CAPES, Brasil.
Palavras-chave: Psiquiatria HC FMUSP IPQ.
Grande área: Ciências da Saúde
Grande Área: Ciências da Saúde / Área: Enfermagem / Subárea: Enfermagem em Saúde Mental.
Graduação em Medicina.
Universidade de São Paulo, USP, Brasil.

2000 - 2006

Atuação Profissional

Hospital Municipal de Santarém, PMS, Brasil.

Vínculo institucional

2013 - Atual Vínculo: Servidor Público, Enquadramento Funcional: Médico psiquiatra, Carga horária: 10
Outras informações Atendimento em ambulatório geral Interconsulta no hospital municipal

Universidade do Estado do Pará, UEP, Brasil

Vínculo institucional

2012 - Atual Vínculo: Servidor Público, Enquadramento Funcional: Tutor do quinto semestre, Carga horária: 8

Faculdade de Medicina da Universidade de São Paulo

Vínculo institucional

2011 - 2012 Vínculo: Servidor Público, Enquadramento Funcional: Médico assistente, Carga horária: 20
Outras informações Médico psiquiatra da fundação casa Médico psiquiatra do IPQ HC FMUSP no serviço de psicoterapia

Associação Brasileira de Médicos, ABMC, Brasil.

Vínculo institucional
2010 - 2012

Vínculo: Servidor Público, Enquadramento Funcional: plantonista de enfermagem e interconsulta,
Carga horária: 12

Hospital Cidade Tridentes, HCD, Brasil.

Vínculo institucional
2009 - 2010
Outras informações

Vínculo: Servidor Público, Enquadramento Funcional: Plantonist, Carga horária: 12
Atendimento de pronto socorro, interconsulta e visita em enfermagem

Áreas de atuação

1. Grande área: Ciências da Saúde / Área: Medicina / Subárea: Psiquiatria.
2. Grande área: Ciências da Saúde / Área: Medicina / Subárea: psicoterapia.

Idiomas

- | | |
|----------|--|
| Inglês | Compreende Bem, Fala Bem, Lê Bem, Escreve Bem. |
| Espanhol | Compreende Bem, Fala Razoavelmente, Lê Bem, Escreve Razoavelmente. |
| Francês | Compreende Bem, Fala Razoavelmente, Lê Bem, Escreve Razoavelmente. |

CONFERE COM ORIGINAL

Produções

Produção bibliográfica

Apresentações de Trabalho

1. CALDAS, H. O. L.. uso de clozapina para psicose refratária em paciente de epilepsia: relato de caso. 2009. (Apresentação de Trabalho/Congresso).
2. CALDAS, H. O. L.. Associação de Ziprazidona e discinesia tardia. 2008. (Apresentação de Trabalho/Congresso).

Eventos

Participação em eventos, congressos, exposições e feiras

1. Congresso da Associação Mundial de Psicanálise. 2012. (Congresso).
2. Congresso Mundial de Psiquiatria. 2011. (Congresso).
3. Congresso Brasileiro de Psiquiatria XXVI. uso de clozapina para psicose refratária em paciente de epilepsia: relato de caso. 2009. (Congresso).
4. Curso de educação continuada em psiquiatria clínica e neurociências: transtorno mental da infância à terceira idade. 2009. (Simpósio).
5. Congresso Brasileiro de Psiquiatria XXV. Associação de Ziprazidona e discinesia tardia. 2008. (Congresso).

CONFERE COM ORIGINAL

REPÚBLICA FEDERATIVA DO BRASIL
UNIVERSIDADE DE SÃO PAULO
FACULDADE DE MEDICINA

Programa Credenciado pela CNRM/MEC - Parecer nº 36/95 de 14/12/1995

CERTIFICADO

Certificamos que o Doutor

Meitor Onoda Luiz Caldas

C.R.M. 125569-SP - C.P.F. 213.242.948-09

concluiu Residência Médica na Especialidade de

Psiquiatria

*cursada no período de 01 de fevereiro de 2007 a 31 de janeiro de 2010,
a quem conferimos o título de Especialista, de acordo com a Lei nº 6.932,
publicada no Diário Oficial da União em 9 de julho de 1981.*

São Paulo, 31 de janeiro de 2010.

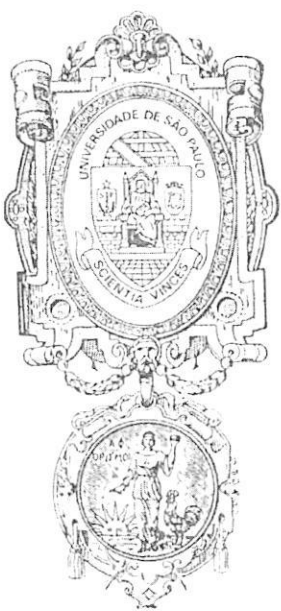

[Signature]
Prof. Dr. José Roberto Costa Auler Júnior
Vice-Diretor em Exercício do Departamento de Medicina

[Signature]
Prof. Dr. Renato Luiz Marchetti
Coordenador do Programa

[Signature]
Médico Residente

Centrais Elétricas do Pará

 Rodovia Augusto Montenegro, km 6.5 Belém - PA
 CEP: 66.823-010 | Ins. Estadual: 150.744.80-3 | CNPJ: 04.895.728/0001-80

HEITOR ONODA LUIZ CALDAS

 AV E MARTINS, 202 CASA B. FICA KM26 - COMUNIDADE
 CARANAZAL
 ALTER DO CHAO 68109-000 SANTAREM - PA
 CPF: 213.242.948-09

Conta de Energia Elétrica | Nota Fiscal | Série B

001240102

N° da Fatura 0201804001240102 | CFOP: 5258/AA

Instalação 109221163

 Referente ao mês
04/2018

 Vencimento
23/04/2018

 Conta Contrato
109221163

Para atendimento, informe este número

Dados da Instalação

 Classificação: Residencial Pleno - BIFÁSICO
 Tipo de Tarifa: CONVENCIONAL MONÔMIA
 Fator de Potência: 0,00 Tensão Nominal (V): 127 V
 Perdas de transformações(%): Nº Medidor: 2220005690

Datas

Emissão	Apresentação	Previsão próxima leitura
16/04/2018	16/04/2018	16/05/2018

Informações do consumo do mês + Tarifa sem Tributos

Data Leitura Anterior	Data Leitura Atual	Constante	Qtd de Dias
16/03/2018	16/04/2018	1,00	31

Canal de Leitura	Leitura Anterior	Leitura Atual	Consumo	Tarifa sem Tributos
ATIVO TOTAL	1.199	1.243	44	0,59602

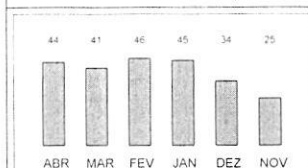
Histórico do Consumo (kWh)

Informações de tributos

Tributos	Base de Calc	Alíquota	Valor
ICMS	42,91	25,0000%	10,73
PIS	42,91	0,9783%	0,42
COFINS	42,91	4,1797%	1,80

Período Fiscal: 16/04/2018
Reservado ao Fisco

00FA.6774.C194.83A5.3433.F068.3885.65A6

RESOLUÇÃO ANEEL 2284/17

site: www.aneel.gov.br

Número do Programa Social
Composição do Consumo (R\$)

Compra de Energia	Transmissão	Distribuição(CELPA)
14,46	1,90	10,60

Encargos Setoriais	Perda em Energia	Tributos	Total (R\$)
3,00	0,00	12,95	42,91

Indicadores de Continuidade

FEV/2018	DIC	FIC	DMIC
Meta Mom	13,57	5,95	7,40
Meta Tr	27,15	19,90	0,00
Meta Anu	54,31	39,80	0,00
Apurador Men	5,98	4,00	2,08
Conjunto MURAIQUITÁ			
EUSD(R\$)	17,67		

É direito do cliente solicitar à CELPA os valores apurados do DIC, FIC, DMIC e DICRI a qualquer tempo.

Incidirão sobre a conta paga após o vencimento multa de 2%, juros de mora de 0,0333% ao dia (conforme lei 10438/02) e atualização monetária com base no IGP-M a serem incluídos na próxima fatura

Demonstrativo do Faturamento

Preço=Tarifa+Tributos

Descrição	Quantidade	Preço	Valor(R\$)
Custo de disponibilidade			42,91
Multa			1,68
Correção Monetária			0,34
Juros			0,80

CONFERE COM ORIGINAL
Total a pagar: R\$ 45,73
Reaviso de vencimento
Níveis de Tensão Fornecido

Tensão Nominal(Volts)	Faixa do valores para limites: min e max
127	116 a 133
220	201 a 231

DICRI Duração de interrupção individual em dias (média/horas)

Tensão Contratada	Área	Tempo Limite (Horas)
MT 127x Tensão 127V	Urbana Rural	12,71
BT 127x 127V	Urbana Rural	16,60

Clientes cujos indicadores padrões de continuidade tenham sido violados deverão receber uma compensação financeira através de crédito na conta de energia, conforme critérios definidos no módulo 08 do PRODISTANEEL.

Conforme Resolução Normativa Aneel 581/2013 Arts 7º e 8º é seu direito solicitar a qualquer tempo a CELPA o cancelamento de cobrança relativa de outros serviços cobrados na fatura, bem como a emissão da nova fatura sem a cobrança dos serviços cancelados. Ressalta-se que o fornecimento poderá ser suspenso caso os valores referentes aos serviços de distribuição de energia não sejam devidamente pagos.

As informações sobre as condições de fornecimento, tarifas, produtos, serviços prestados e tributos encontram-se disponíveis para a consulta nas agências de atendimento da CELPA

Agência Nacional de Energia Elétrica (ANEEL) 167

 Ovidório Celpa: 0800 0918500
 Ligação gratuita de telefones fixo e móvel, de segunda a sexta das 08h às 18h

 Central de Atendimento: 0800 091 01 96
 Atendimento gratuito 24h
 Central de Atendimento para deficientes auditivos: 0800 771 6340

 ABRCON-PA
 0800 771 6340
 Ligação gratuita de telefones fixos

Direitos e Deveres

É seu direito receber energia elétrica com qualidade e continuidade asseguradas. Ter o serviço de atendimento telefônico gratuito 24 horas

É seu dever garantir o livre acesso dos representantes da CELPA ao local onde estiverem instalados os equipamentos de medição.

 Nome do Cliente:
 HEITOR ONODA LUIZ CALDAS

 C.C:
 109221163

 Unidade de Leitura:
 SM059036

 Competência:
 04/2018

 Vencimento:
 23/04/2018

 Valor cobrado (R\$):
 45,73

83680000009 457301609006 004627795406 001092211638



QUALIFICAÇÃO CIVIL

Nome Hester Ovada Jung Caldas
Loc. Nasc. Porto Alegre - RS Est. RS Data 16 / 07 / 80
Filiação Américo Hering Caldas Junior e
Juliana Jurema Ovada
Doc. Nº RS. 25.771.249-5

ESTRANGEIROS 2b

Chegada ao Brasil em / / Doc. Ident. Nº
Exp. em / Estado
Obs.:
Data Emissão 80 / 03 / 09 DRT Porto Alegre - RS

Assinatura do Funcionário

POUPATEMPO SÉ
SINE / SERT

CONFERE COM
ORIGINAL



MINISTÉRIO DO TRABALHO E EMPREGO
CARTEIRA DE TRABALHO E PREVIDÊNCIA SOCIAL

Numero 019747 Série 00364-SP



Walter Osório Luiz Celestini

ASSINATURA DO PORTADOR

W
CONFERE COM ORIGINAL