

LEVANTAMENTO FOTOGRÁFICO



Foto01: Avenida Santo Antônio - Rua de locação do imóvel analisado



Foto02: Fachada Frontal do Imóvel

Handwritten signature

Handwritten signature: Aris

Handwritten signature

LEVANTAMENTO FOTOGRÁFICO



Foto03: Portão de entrada - vista da Garagem



Foto04: Vista do pátio garagem da entrada principal

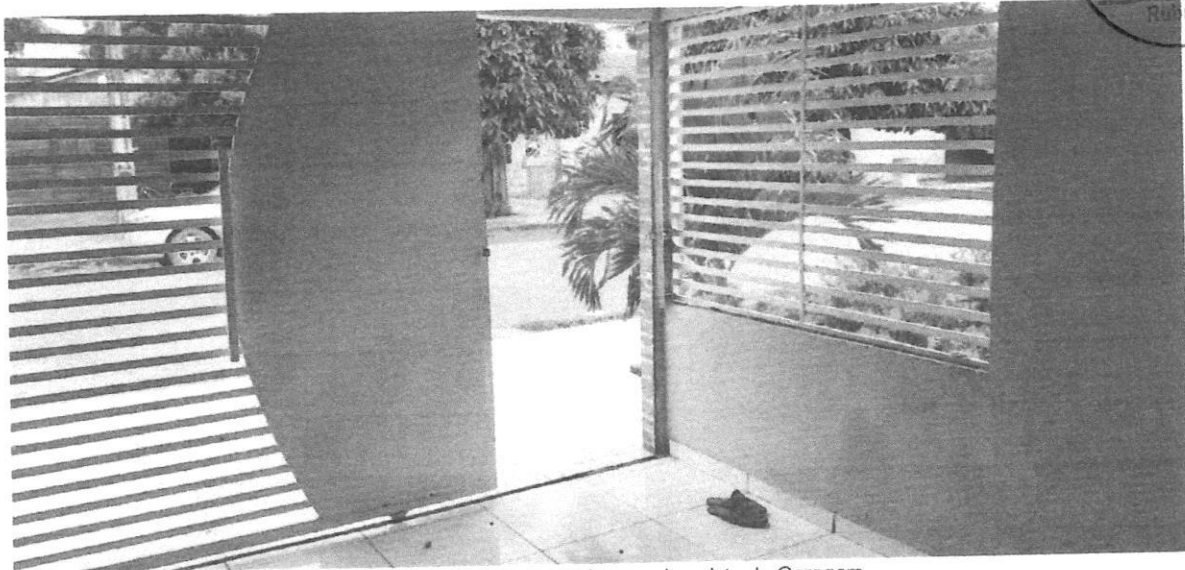

Foto05: Vista da entrada social

Handwritten initials 'JR'

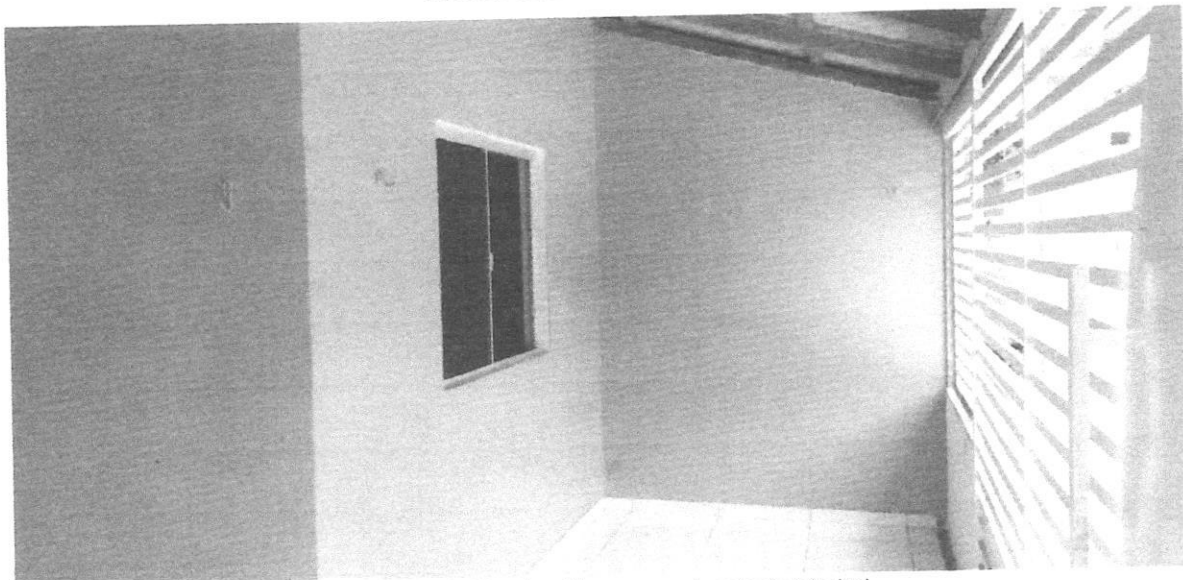
Handwritten signatures: 'Aris' and 'C. Lopes'

LEVANTAMENTO FOTOGRÁFICO

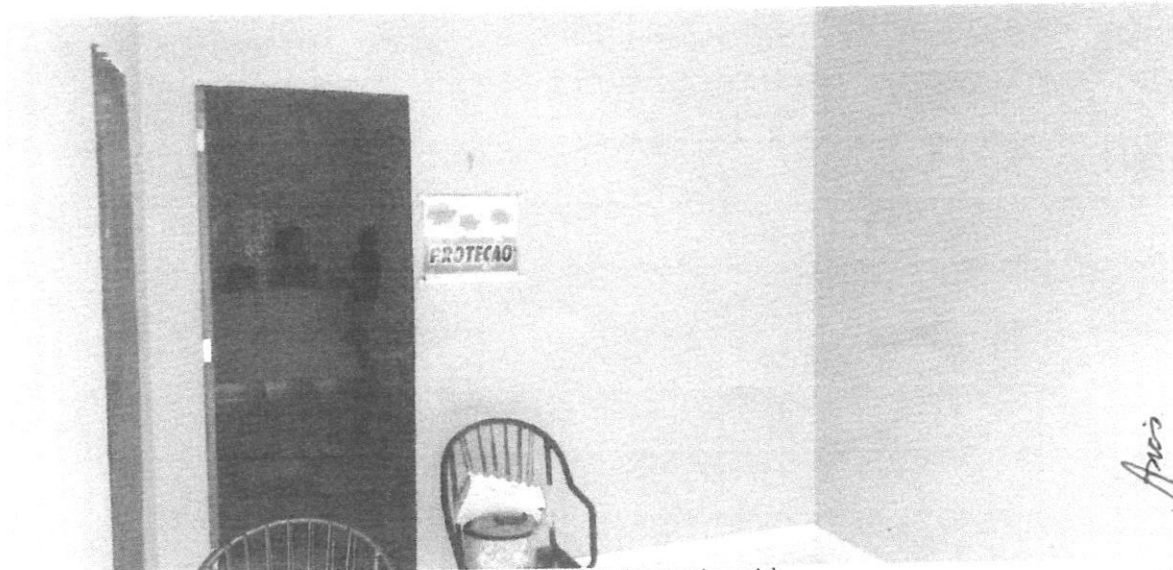

Foto06: Vista da Sala: Entrada principal e porta ao lado de acesso ao dormitório



Foto07: Vista da Sala/Cozinha americana



Foto08: Vista do balcão da cozinha americana

Handwritten signature

Handwritten signature

Handwritten signature

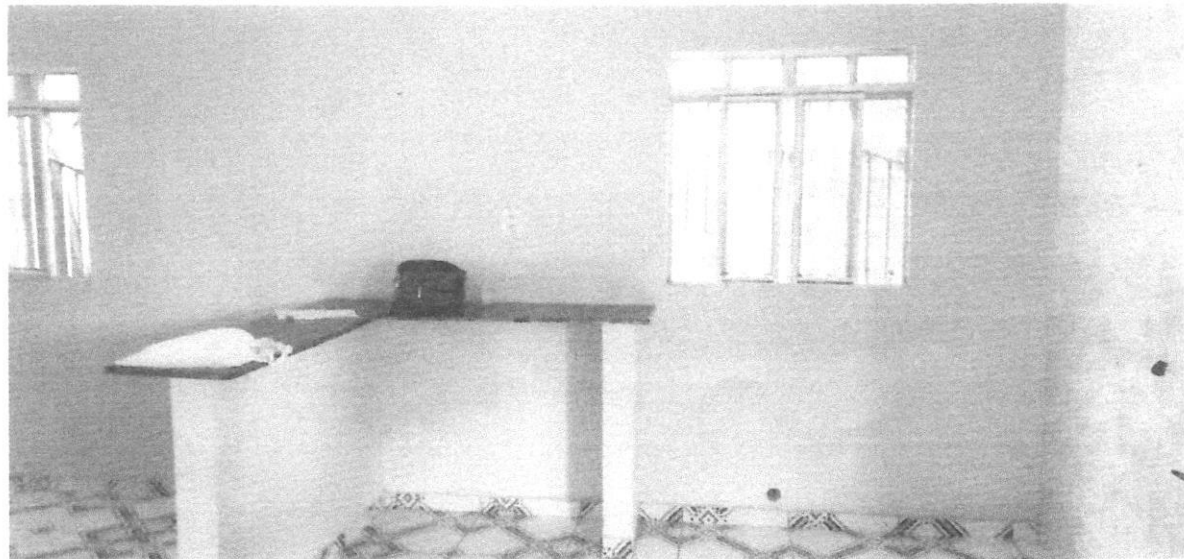
Handwritten signature

LEVANTAMENTO FOTOGRÁFICO



Foto09: Vista do Dormitório



Foto10: Vista do Dormitório

Handwritten signature

Handwritten signature

Handwritten signature

LEVANTAMENTO FOTOGRÁFICO



Foto11: Vista da Suíte



Foto12: Vista da Suíte - Detalhe do banheiro

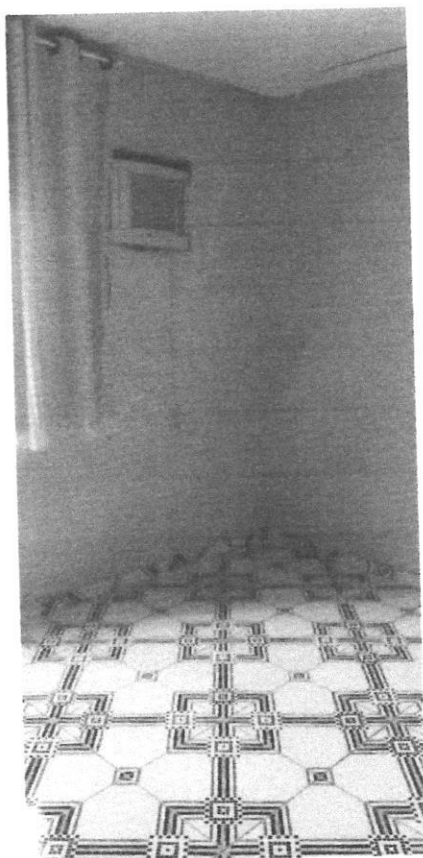

Foto13: Vista do banheiro da suíte

Handwritten signature

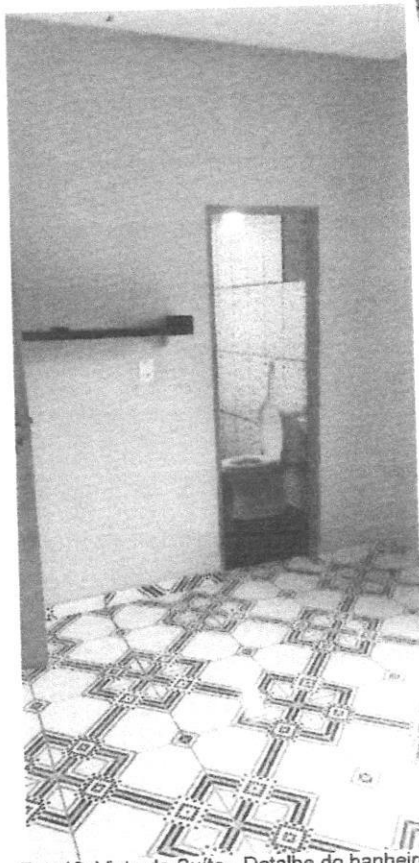
Handwritten signatures: Aris, Lapa, Garcia

LEVANTAMENTO FOTOGRÁFICO

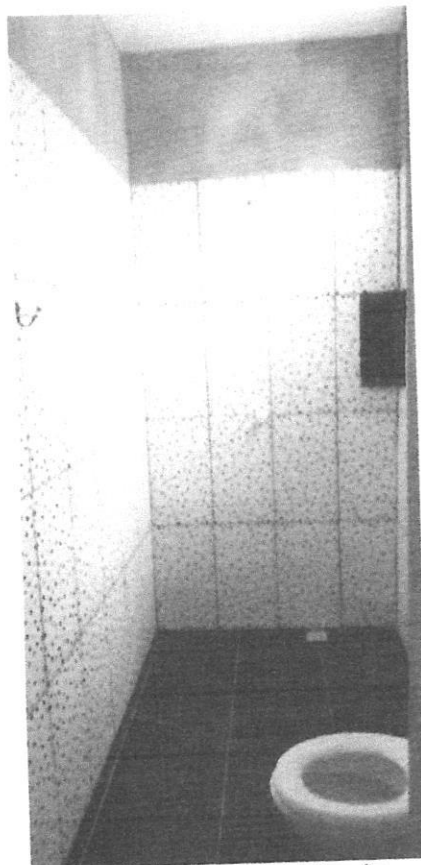

Foto14: Vista do varanda dos fundos



Foto15: Vista da varanda dos fundos - detalhe da meia parede com 1,20m de altura



Foto16: Varanda dos fundos - detalhe do banheiro de serviço



Foto17: Vista do banheiro de serviço



Foto18: Vista do banheiro de serviço

JR

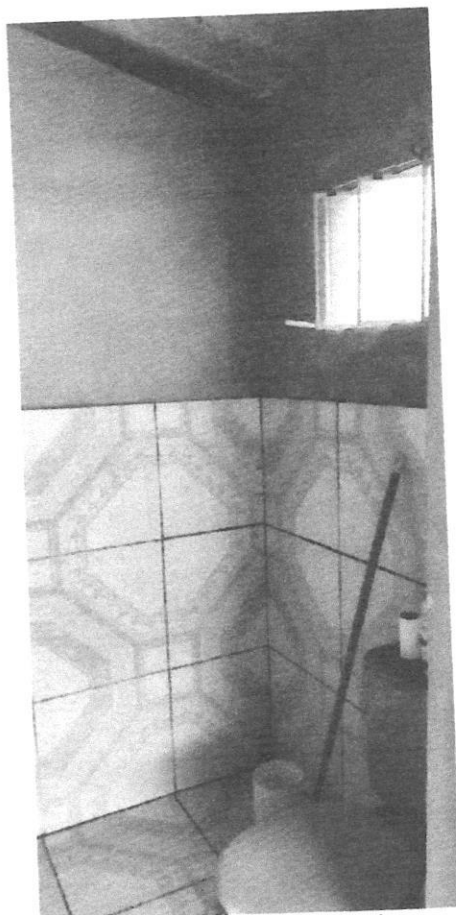
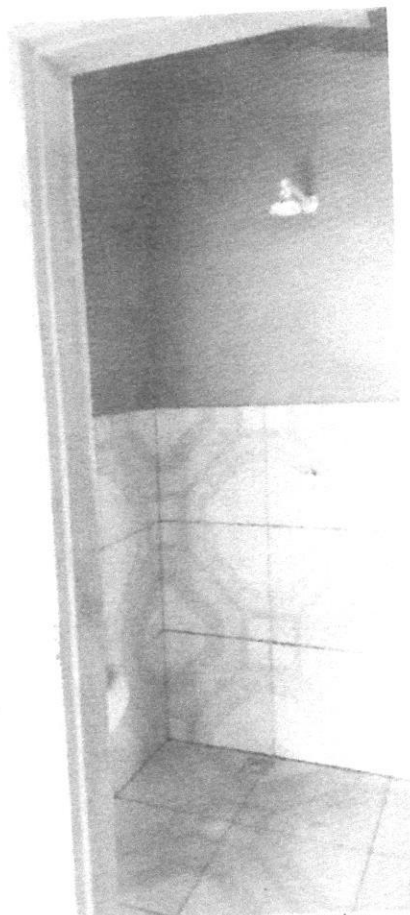
Aris
Adpa
Banda