

**Adriano Sousa Ferreira**  
Coord. de Vigilância Sanitária  
Matrícula: 726778-7

Ordemais

**Boné Árabe**

**Tamanho:** Unico

**Especificação Técnica:** Boné árabe confeccionado em helanca, com fechamento em velcro para ajuste do usuário. Indicado para serviços em áreas descobertas, serviços agrícolas e outros.

**Especificações Técnicas:** Proteção do crânio, pescoço e ombros contra agentes abrasivos e escoriantes.

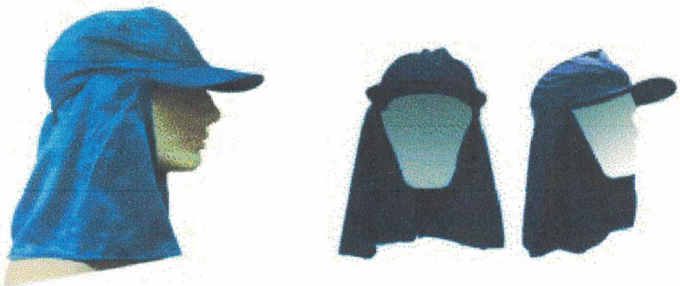

**Equipamentos de Proteção Individual - EPI**  
**Especificações técnicas, recomendações de uso, cuidados e manutenção**

**Equipamento: boné em tecido brim cáqui**

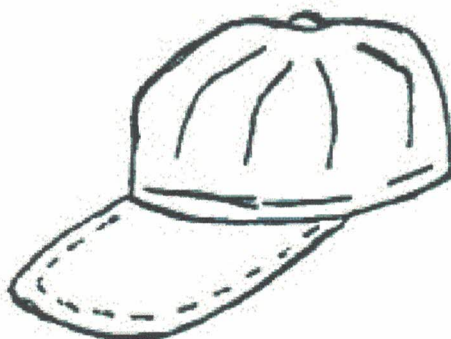

**Especificação técnica**

Confeccionada em tecido brim cáqui, pré-encolhido, sanforizado máximo 3% após três lavagens, armação: sarja 3/1, gramatura média: 260 g/m<sup>2</sup>, composição: 100% algodão.

Deve ser solicitado amostra do tecido. As peças serão objeto de avaliação, onde além das especificações técnicas se avaliarão a qualidade da confecção, como: precisão do corte, acabamento das costuras, fixação de botões, regulador de diâmetro de crânio e acabamento em geral.

**Uso nas seguintes atividades**

Uso nas atividades de campo: coleta de material de laboratório, administração de medicamentos, captura de mosquitos, aplicação de larvicidas, outras.

**Cuidados e manutenção**

Lavagem periódica.

A handwritten signature in blue ink, located in the bottom right corner of the page. The signature is stylized and appears to be a single name.

## Equipamentos de Proteção Individual - EPI

### Especificações técnicas, recomendações de uso, cuidados e manutenção

#### Equipamento: camisa em tecido brim cáqui, manga longa



#### Especificação técnica

**Detalhes do modelo:** Gola esporte pespontada, frente aberta com fechamento através de botões e caseado no sentido vertical, mangas longas com bainha, um bolso chapado com cinco cantos na frente esquerda de quem veste, costas em tecido único; aplicação de logotipo no bolso.

**Costuras:** Em máquina de interlock bitola mínima 7mm para o fechamento das ilhargas, ombros e mangas (fixação e fechamento), em máquina reta uma agulha ponto fixo para fixação e pesponto da gola, vista, bainhas e bolso e barra; travetes nas extremidades da abertura do bolso e nas extremidades do interlock de fechamento de lateral e mangas, quando o mesmo for feito após a costura das bainhas prontas; aplicação de overlock nas bordas desfiantes de tecido; caseado reto; pontos por cm = 3,5 a 4,0 em todas as costuras e overlock.

**Aviamentos:** Linha 80 Pes/Alg ou 100% poliéster na cor do tecido para as operações de fechamento, fixação do pesponto, caseado e prega de botões, linha 120 filamento para o overlock; botão perolizado, quatro furos de 12mm de diâmetro na cor do tecido.

**Informes técnicos de construção do artigo:** Nome do artigo: poliéster - brim; Tipo de acabamento: normal; Cor: Cáqui; Armação: sarja 2/1 E; composição: 33% poliéster, 67% algodão; Largura (m): 1,6; Peso (g/m<sup>2</sup>): 185 +/- 5%;

**Fios:** (Urdume = 40,5), (Trama = 17,5); Resistência (Kg/cm): (Urdume = 20 strip test), (Trama = 20 ASTM D1682); Esgarçamento (mm): (Urdume = 1 ASTM D434), (Trama = 1); Encolhimento (% primeira lavagem): (Urdume = -1 ASTM D1905), (Trama = -1,5 Seco em estufa).

**Índices de solidez do artigo/cor:** Classe do corante: Disperso/Indanthren; Teste IIIA: (desbote valor padrão IIIA), alteração de cor = valor padrão); Lavagem caseira: (desbote = 5), (alteração de cor = 5); Ferro

## Equipamentos de Proteção Individual - EPI

### Especificações técnicas, recomendações de uso, cuidados e manutenção

#### Equipamento: camisa em tecido brim cáqui, manga curta

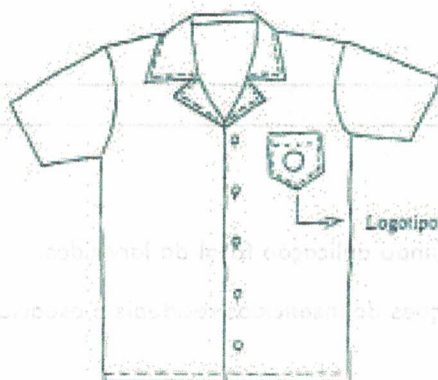

#### Especificação técnica

**Detalhes do modelo:** Gola esporte pespontada, frente aberta com fechamento através de botões e caseado no sentido vertical, mangas curtas com bainha, um bolso chapado com cinco cantos na frente esquerda de quem veste, costas em tecido único; aplicação de logotipo no bolso.

**Costuras:** Em máquina de interlock bitola mínima 7mm para o fechamento das ilhargas, ombros e mangas (fixação e fechamento), em máquina reta uma agulha ponto fixo para fixação e pesponto da gola, vista, bainhas e bolso e barra; travetes nas extremidades da abertura do bolso e nas extremidades do interlock de fechamento de lateral e mangas, quando o mesmo for feito após a costura das bainhas prontas; aplicação de overlock nas bordas desfiantes de tecido; caseado reto; pontos por cm = 3,5 a 4,0 em todas as costuras e overlock.

**Aviamentos:** Linha 80 Pes/Alg ou 100% poliéster na cor do tecido para as operações de fechamento, fixação do pesponto, caseado e prega de botões, linha 120 filamento para o overlock; botão perolizado, quatro furos de 12mm de diâmetro na cor do tecido.

**Informes técnicos de construção do artigo:** Nome do artigo: poliéster - brim; Tipo de acabamento: normal; Cor: cáqui; Armação: sarja 2/1 E; Composição: 33% poliéster, 67% algodão; Largura (m): 1,6; Peso (g/m<sup>2</sup>): 185 +/- 5%; Fios: (urdume = 40,5), (trama = 17,5); Resistência (Kg/cm): (urdume = 20 strip test), (trama = 20) ASTM D1682); Esgarçamento (mm): (urdume = 1 ASTM D434), (trama = 1).  
Encolhimento (% primeira lavagem): (urdume = -1 ASTM D1905), (trama = -1,5 seco em estufa).

**Índices de solidez do artigo/cor:** Classe do corante: disperso/indanthren; Teste IIIA: (desbote valor padrão IIIA), alteração de cor = valor padrão; Lavagem caseira: (desbote = 5), (alteração de cor = 5); Ferro quente: (desbote = 5), (alteração de cor = 5); Fricção: (seco = 5 MTCC8), (úmido = 4); Solidez ao cloro: 4 - 5 MTCC - 3111; Solidez à luz: 4 - 5 MTCC 16E.

## Equipamentos de Proteção Individual - EPI

## Especificações técnicas, recomendações de uso, cuidados e manutenção

**Equipamento: calça em tecido de brim cáqui**

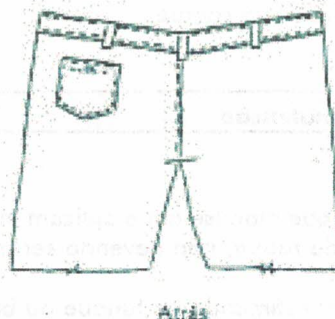
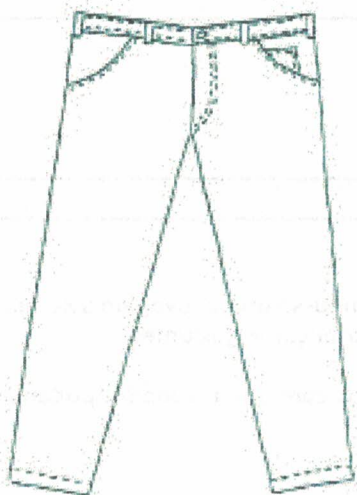

**Especificação técnica**

**Detalhes do modelo:** Estilo jeans, cós postiço de 4,5cm com fechamento através de botão e caseado, sete passantes, vista embutida com zíper reforçado, dois bolsos frontais embutidos com abertura tipo americano, um bolsinho de relógio no espelho esquerdo de quem veste, traseiro sem palas e um bolso chapado no lado esquerdo de quem veste, com fechamento e caseado.

**Costuras:** Fixação do cós em máquina de pregar cós; fechamento das ilhargas, gancho traseiro em fechadeira duas agulhas paralelas, ou interlock bitola mínima 10mm rebatido com ponto corrente duas agulhas paralelas; fechamento da entrepernas em interlock bitola mínima 10mm; máquina reta duas agulhas paralelas reta uma agulha para fixação do bolso traseiro, pespontos não paralelos nas laterais dos bolsos e barra das pernas; travetes nas extremidades dos bolsos, final da vista, fixação dos passantes e na junção dos ganchos por sobre a costura de segurança do interlock; caseado tipo olho; overlock nas partes desfiantes do tecido; pontos por cm = 3,0 a 3,5 em todas as costuras e overlock.

**Aviamentos:** Linha 80 Pes/Alg. Ou 100% Alg. Para as costuras de fechamento, fixação e caseado, linha 120 e filamento para o overlock; Zíper metálico (tipo 3) de 15cm para os tamanhos 34 ao 44 e 18cm para 46 ao 56; botão metálico de haste para o cós.

**Índices técnicos de construção do artigo:** Nome do artigo: poliéster - Brim; Tipo de acabamento: normal; Cor: Cáqui; Armação: sarja 3/1 E; Composição: 33% poliéster - 67% algodão; Largura (m) 1,6; Peso (g/m<sup>2</sup>): 240 +/- 5%; Fios: (urdume=40,5), (trama = 17,5); Resistência: (urdume = 20 - strip test), (trama = 20 - ASTM D1) Esgarçamento: (urdume = 1 - ASTM D434), (trama = 1); Encolhimento: (urdume = -1 ASTM D1905), (trama = -1,5 seco em estufa).

**Índices de Solidez do artigo/cor:** Classe do corante: disperso/indanthren; Desbote: valor padrão (teste IIIA); Alteração da cor: valor padrão; Lavagem caseira: (desbote = 5), (alteração de cor = 5); Fricção: (seco = 5 MTCC-8), (úmido = 4); solidez ao cloro: 4 - 5 MTCC - 3111; Solidez à luz: 5 - 5 MTCC - 16E.

## MACACÃO DE BRIM

Macacão de brim com botoes ou zipper imbutido;

Cores ~~variadas~~;

Bordado ou silk;

Manga longa



A handwritten signature in blue ink, located in the bottom right corner of the page. The signature is stylized and appears to be a single name.