

PREENCHER OS CAMPOS EM CINZA - NÃO ALTERAR A ESTRUTURA DA PLANILHA

**Solicitação de cotação de preços**

**Cotação de preços No: 20190124002**



Prefeitura Municipal de Itaituba

RESPONSÁVEL :

NOME: JOELSON DE AGUIAR

PROPONENTE: *Elas da Silva de Souza*

NOME: *ELETROWATTS*

ENDEREÇO: *Bela Vista 18 - Rua*

BAIRRO: *Bela Vista*

CNPJ: *27.229.411/0001-00*

CIDADE: *ITAITUBA*

O município de Itaituba, solicita que seja fornecido os preços unitários e totais do(s) item(ns) abaixo especificado(s), para fins de levantamento preliminar de preços e verificação da modalidade de licitação cabível.

Sua resposta, de acordo com os preceitos legais, integrará um processo administrativo de compras, reservando-se a entidade, direito de adquirir apenas parte do(s) item(ns) discriminado(s), ou rejeitar todos, desde que haja conveniência para o município de Itaituba.

Itaituba, 24 de Janeiro de 2019

JOELSON DE AGUIAR  
Responsável

ITEM	DESCRIÇÃO	QUANT.	UNIDADE	VALOR UNITÁRIO R\$	VALOR TOTAL R\$
27913	FURADEIRA INDUSTRIAL 1/2 POL 750W	8,000	UNIDADE	<i>800,00</i>	<i>6.400,00</i>
13106	LUMINARIA LED HB	120,000	UNIDADE	<i>1.500,00</i>	<i>180.000,00</i>

Especificação : LUMINARIA LED HB 110 IP 44 100W 100-240V.

13107	LUMINARIA LED STF	120,000	UNIDADE	—	—
-------	-------------------	---------	---------	---	---

Especificação : LUMINARIA LED STF 22 IP 67 100W 90-305V

13108	LUMINARIA LED STB	120,000	UNIDADE	—	—
-------	-------------------	---------	---------	---	---

Especificação : LUMINARIA LED STB 22 IP 67 100W 90-305V

13063	ALICATE DE PRESSÃO	16,000	UNIDADE	<i>30,00</i>	<i>480,00</i>
-------	--------------------	--------	---------	--------------	---------------

Especificação : ALICATE DE PRESSÃO 12"

27911	CHAVE DE AJUSTE GRANDE C/ ISOLANTE 12"	80,000	UNIDADE	<i>64,00</i>	<i>5.120,00</i>
-------	--	--------	---------	--------------	-----------------

Especificação : CHAVE DE AJUSTE GRANDE C/ ISOLANTE 12"

13068	TESOURÃO	40,000	UNIDADE	<i>240,00</i>	<i>9.600,00</i>
-------	----------	--------	---------	---------------	-----------------

Especificação : TESOURÃO

12427	CAVADEIRA ARTICULADA COM CABO TIPO BOCA DE LOBO	40,000	UNIDADE	—	—
-------	---	--------	---------	---	---

**27.229.411/0001-00**  
**ELIAS DA S. DE SOUZA - COMÉRCIO**  
18° Rua, Bela Vista  
CEP: 68.180-470  
ITAITUBA - PA

*Elis SS.*

Especificação : CAVADEIRA  
 ARTICULADA COM CABO  
 TIPO BOCA DE LOBO ,  
 TAMANHO GRANDE



12466	MARTELO CABO DE MADEIRA TAM 27	20,000	UNIDADE	22,00	440,00
-------	--------------------------------	--------	---------	-------	--------

Especificação : MARTELO  
 CABO DE MADEIRA TAM 27

13071	MARRETA 1KG	20,000	UNIDADE	—	—
-------	-------------	--------	---------	---	---

Especificação : MARRETA  
 1KG com cabo de madeira  
 polido

13072	MARRETA 2KG	20,000	UNIDADE	—	—
-------	-------------	--------	---------	---	---

Especificação : MARRETA  
 2KG

13073	MARRETA 10KG	8,000	UNIDADE	—	—
-------	--------------	-------	---------	---	---

Especificação : MARRETA  
 10KG

13075	CANIVETES	80,000	UNIDADE	20,00	1.600,00
-------	-----------	--------	---------	-------	----------

Especificação : CANIVETES  
 COM BAINHA

13153	TRANSFORMADOR MONOFÁSICO 13.8 KV/10 KVA 230/115 V	20,000	UNIDADE	—	—
-------	---	--------	---------	---	---

Especificação :  
 TRANSFORMADOR  
 MONOFÁSICO 13.8 KV/10  
 KVA 230/115 V

13154	TRANSFORMADOR MONOFÁSICO 13.8 KV/15 KVA 230/115 V	20,000	UNIDADE	—	—
-------	---	--------	---------	---	---

Especificação :  
 TRANSFORMADOR  
 MONOFÁSICO 13.8 KV/15  
 KVA 230/115 V

13155	TRANSFORMADOR MONOFÁSICO 13.8 KV/25 KVA 230/115 V	24,000	UNIDADE	—	—
-------	---	--------	---------	---	---

Especificação :  
 TRANSFORMADOR  
 MONOFÁSICO 13.8 KV/25  
 KVA 230/115 V

13156	TRANSFORMADOR TRIFÁSICO 13.8 KV/30 KVA 220/127 V	24,000	UNIDADE	—	—
-------	--	--------	---------	---	---

Especificação :  
 TRANSFORMADOR  
 TRIFÁSICO 13.8 KV/30 KVA  
 220/127 V

13157	TRANSFORMADOR TRIFÁSICO 13.8 KV/45 KVA 220/127 V	40,000	UNIDADE	—	—
-------	--	--------	---------	---	---

Especificação :  
 TRANSFORMADOR  
 TRIFÁSICO 13.8 KV/45 KVA  
 220/127 V

13158	TRANSFORMADOR TRIFÁSICO 13.8 KV/75 KVA 220/127 V	40,000	UNIDADE	—	—
-------	--	--------	---------	---	---

27.229.411/0001-00 :  
 ELIAS DA S. DE SOUZA - COMERCIO  
 18° Rua, Bela Vista  
 CEP: 68.180-470  
 ITAITUBA - PA

*A*

*Elia SS.*

Especificação :  
 TRANSFORMADOR  
 TRIFÁSICO 13.8 KV/75 KVA  
 220/127 V



13130	BRAÇO P/ ILUMINAÇÃO PÚBLICA GALVANIZADO 6/1 DE 2M	3200,000	UNIDADE	70,00	224.000,00
-------	---	----------	---------	-------	------------

Especificação : BRAÇO P/  
 ILUMINAÇÃO PÚBLICA  
 GALVANIZADO 6/1 DE 2M

13076	TRECO P/700KG C/2 GARRAS P/CABO 8 Á 4/0	8,000	UNIDADE	250,00	2 000,00
-------	---	-------	---------	--------	----------

Especificação : TRECO  
 P/700KG C/2 GARRAS  
 P/CABO 8 Á 4/0

13079	SOLA P/ CABO	8,000	UNIDADE	200,00	1.600,00
-------	--------------	-------	---------	--------	----------

Especificação : SOLA P/  
 CABO

Total : 435.240,00

Condições de pagamento :	AVISTA
Prazo de entrega :	60 DIAS
Validade da proposta :	dias. 15
Valor por extenso :	Quatrocentos e trinta e cinco mil e quarenta e nove reais

Data :

Elías SS.

carimbo e assinatura

27.229.411/0001-00  
 ELIAS DA S. DE SOUZA - COMÉRCIO  
 18ª Rua, Bela Vista  
 CEP: 68.180-470  
 ITAITUBA - PA

PREENCHER OS CAMPOS EM CINZA - NÃO ALTERAR A ESTRUTURA DA PLANILHA

**Solicitação de cotação de preços**

Cotação de preços No: 20190124002



Prefeitura Municipal de Itaituba

RESPONSÁVEL :

NOME: JOELSON DE AGUIAR

PROPONENTE :

NOME:

ENDEREÇO :

BAIRRO :

CNPJ :

**CNPJ: 11.248.057/0001-20**  
 INSC. EST. 15.291.886-8  
**ALTRAN TINTAS**  
**A. DE A. PRADO COMERCIO EIRELI - EPP**  
 TRAV. 13 DE MAIO, N° 1451 BELA VISTA  
 CEP: 68.180-630 - ITAITUBA / PA

CIDADE :

*Itaituba*

O município de Itaituba, solicita que seja fornecido os preços unitários e totais do(s) item(ns) abaixo especificado(s), para fins de levantamento preliminar de preços e verificação da modalidade de licitação cabível.

Sua resposta, de acordo com os preceitos legais, integrará um processo administrativo de compras, reservando-se a entidade, o direito de adquirir apenas parte do(s) item(ns) discriminado(s), ou rejeitar todos, desde que haja conveniência para o município de Itaituba.

Itaituba, 24 de Janeiro de 2019

JOELSON DE AGUIAR  
 Responsável

ITEM	DESCRIÇÃO	QUANT.	UNIDADE	VALOR UNITÁRIO R\$	VALOR TOTAL R\$
27913	FURADEIRA INDUSTRIAL 1/2 POL 750W	8,000	UNIDADE	728,00	5824,00
13106	LUMINARIA LED HB	120,000	UNIDADE		

Especificação : LUMINARIA LED  
 HB 110 IP 44 100W 100-240V.

13107	LUMINARIA LED STF	120,000	UNIDADE	—	—
-------	-------------------	---------	---------	---	---

Especificação : LUMINARIA LED  
 STF 22 IP 67 100W 90-305V

13108	LUMINARIA LED STB	120,000	UNIDADE	—	—
-------	-------------------	---------	---------	---	---

Especificação : LUMINARIA LED  
 STB 22 IP 67 100W 90-305V

13063	ALICATE DE PRESSÃO	16,000	UNIDADE	280,00	4480,00
-------	--------------------	--------	---------	--------	---------

Especificação : ALICATE DE PRESSÃO 12"

27911	CHAVE DE AJUSTE GRANDE C/ ISOLANTE 12"	80,000	UNIDADE	66,90	5352,00
-------	--	--------	---------	-------	---------

Especificação : CHAVE DE AJUSTE GRANDE C/ ISOLANTE 12"

13068	TESOURÃO	40,000	UNIDADE	119,00	4760,00
-------	----------	--------	---------	--------	---------

Especificação : TESOURÃO

12427	CAVADEIRA ARTICULADA COM CABO TIPO BOCA DE LOBO	40,000	UNIDADE	161,20	6448,00
-------	---	--------	---------	--------	---------



Especificação : CAVADEIRA  
 ARTICULADA COM CABO  
 TIPO BOCA DE LOBO ,  
 TAMANHO GRANDE



12466	MARTELO CABO DE MADEIRA TAM 27	20,000	UNIDADE	40.76	815,20
-------	--------------------------------	--------	---------	-------	--------

Especificação : MARTELO  
 CABO DE MADEIRA TAM 27

13071	MARRETA 1KG	20,000	UNIDADE	41.60	832,00
-------	-------------	--------	---------	-------	--------

Especificação : MARRETA  
 1KG com cabo de madeira  
 polido

13072	MARRETA 2KG	20,000	UNIDADE	66.75	1335,00
-------	-------------	--------	---------	-------	---------

Especificação : MARRETA  
 2KG

13073	MARRETA 10KG	8,000	UNIDADE	280,11	2240,88
-------	--------------	-------	---------	--------	---------

Especificação : MARRETA  
 10KG

13075	CANIVETES	80,000	UNIDADE	—	—
-------	-----------	--------	---------	---	---

Especificação : CANIVETES  
 COM BAINHA

13153	TRANSFORMADOR MONOFÁSICO 13.8 KV/10 KVA 230/115 V	20,000	UNIDADE	—	—
-------	---	--------	---------	---	---

Especificação :  
 TRANSFORMADOR  
 MONOFÁSICO 13.8 KV/10  
 KVA 230/115 V

13154	TRANSFORMADOR MONOFÁSICO 13.8 KV/15 KVA 230/115 V	20,000	UNIDADE	—	—
-------	---	--------	---------	---	---

Especificação :  
 TRANSFORMADOR  
 MONOFÁSICO 13.8 KV/15  
 KVA 230/115 V

13155	TRANSFORMADOR MONOFÁSICO 13.8 KV/25 KVA 230/115 V	24,000	UNIDADE	—	—
-------	---	--------	---------	---	---

Especificação :  
 TRANSFORMADOR  
 MONOFÁSICO 13.8 KV/25  
 KVA 230/115 V

13156	TRANSFORMADOR TRIFÁSICO 13.8 KV/30 KVA 220/127 V	24,000	UNIDADE	—	—
-------	--	--------	---------	---	---

Especificação :  
 TRANSFORMADOR  
 TRIFÁSICO 13.8 KV/30 KVA  
 220/127 V

13157	TRANSFORMADOR TRIFÁSICO 13.8 KV/45 KVA 220/127 V	40,000	UNIDADE	—	—
-------	--	--------	---------	---	---

Especificação :  
 TRANSFORMADOR  
 TRIFÁSICO 13.8 KV/45 KVA  
 220/127 V

13158	TRANSFORMADOR TRIFÁSICO 13.8 KV/75 KVA 220/127 V	40,000	UNIDADE	—	—
-------	--	--------	---------	---	---

CNPJ: 11.248.057/0001-20  
 INSC. EST.: 18.291.886-8  
 ALFA - PRADOPOMERCO EIREM - EPP  
 TRAV. 17 DE MAIO, N. 1451 - BELA VISTA  
 CEP: 68.180-850 - ITAITUBA / PA

A

Especificação :  
 TRANSFORMADOR  
 TRIFÁSICO 13.8 KV/75 KVA  
 220/127 V



13130	BRAÇO P/ ILUMINAÇÃO PÚBLICA GALVANIZADO 6/1 DE 2M	3200,000	UNIDADE		
-------	---	----------	---------	--	--

Especificação : BRAÇO P/ ILUMINAÇÃO PÚBLICA GALVANIZADO 6/1 DE 2M

13076	TRECO P/700KG C/2 GARRAS P/CABO 8 À 4/0	8,000	UNIDADE		
-------	---	-------	---------	--	--

Especificação : TRECO P/700KG C/2 GARRAS P/CABO 8 À 4/0

13079	SOLA P/ CABO	8,000	UNIDADE		
-------	--------------	-------	---------	--	--

Especificação : SOLA P/ CABO

				Total :	
Condições de pagamento :					
Prazo de entrega :					
Validade da proposta :	dias.				
Valor por extenso :					

Data : |

*[Handwritten signature]*  
 carimbo e assinatura

**CNPJ: 11.248.057/0001-20**  
 INSC. EST. 15.291.886-8  
 ALTRAN TINTAS  
 A. DE A. PRADO COMERCIO EIRELI - EPP  
 RUA Z. DE MAIO, Nº 1451 - BELA VISTA  
 CEP: 68 188-630 - ITAITUBA / PA

*[Handwritten signature]*



### SOLICITAÇÃO DE COTAÇÃO DE PREÇO Nº 20190124002

Pará  
Governo Municipal de Itaituba  
Prefeitura Municipal de Itaituba

Pag.: 1

Emitida em : 24/01/2019

**Proponente :** L.GOMES DA SILVA COMERCIO EIRELI

**Endereço :** RUA PAIVA MARCEDO Nº236

**Bairro :** BELA VISTA

**Cidade :** Itaituba

**UF :** PA

**CEP :** 68180-000

**CNPJ / MF :** 07.987.901/0001-68

**Insc. Estadual :**

O(A) Prefeitura Municipal de Itaituba, solicita que seja fornecido os preços unitários e totais do(s) item(ns) abaixo especificado(s), para fins de levantamento preliminar de preços e verificação da modalidade de licitação cabível.

Sua resposta, de acordo com os preceitos legais, integrará um processo administrativo de compras/serviços, reservando-se a entidade, o direito de adquirir apenas parte do(s) item(ns) discriminado(s), ou rejeitar todos desde que haja conveniência para o(a) Prefeitura Municipal de Itaituba.

Itaituba, 24 de Janeiro de 2019

  
JOELSON DE AGUIAR  
Responsável

Código	Descrição	Qty	Unidade	Preço Unit (R\$)	Preço Total (R\$)
027913	Furadeira Industrial 1/2 Pol 750w <i>Furadeira Industrial 1/2 Pol 750w</i>	8,0000	UNIDADE	403,65	3.229,20
041126	RELÉ FOTOELÉTRICO- MOD.RM-10/220V NF1000W 1200 V/	16000,0000	UNIDADE	40,30	64.480,00
013086	LAMPADAS FLUORECENTE ASPIRAL 42W E-27 <i>LAMPADAS FLUORECENTE ASPIRAL 42W E-27</i>	2000,0000	UNIDADE	54,90	109.800,00
013087	BASE PARA RELÉ DE ILUMINAÇÃO PÚBLICA EXTERNO <i>BASE PARA RELÉ DE ILUMINAÇÃO PÚBLICA EXTERNO</i>	4000,0000	UNIDADE	19,80	79.200,00
013088	CONECTOR PERFURANTE ISOLADO P/ CABO DE 10-70MM <i>CONECTOR PERFURANTE ISOLADO P/ CABO DE 10-70MM²</i>	4000,0000	UNIDADE	9,85	39.400,00
013089	CONECTOR PARALELO C/ 1 PARAFUSO 3/8" DE 8 Á 1/0 <i>CONECTOR PARALELO C/ 1 PARAFUSO 3/8" DE 8 Á 1/0</i>	4000,0000	UNIDADE	6,45	25.800,00
013090	LAMPADA P/ I.P VAPOR MERCÚRIO 80 W 220V e-27 <i>LAMPADA P/ I.P VAPOR MERCÚRIO 80 W 220V e-27</i>	2600,0000	UNIDADE	22,60	58.760,00
013091	LÂMPADA P/ I.P OVOIDE C/ BASE E-27 VAPOR DE SÓDIO <i>LÂMPADA P/ I.P OVOIDE C/ BASE E-27 VAPOR DE SÓDIO 70W</i>	3400,0000	UNIDADE	39,45	134.130,00
013098	LÂMPADA P/ I.P OVOIDE C/ BASE E-40 VAPOR DE SÓDIO <i>LÂMPADA P/ I.P OVOIDE C/ BASE E-40 VAPOR DE SÓDIO 1000W</i>	40,0000	UNIDADE	430,00	17.200,00
013095	LÂMPADA P/ I.P OVOIDE C/ BASE E-40 VAPOR DE SÓDIO <i>LÂMPADA P/ I.P OVOIDE C/ BASE E-40 VAPOR DE SÓDIO 150W</i>	2400,0000	UNIDADE	50,82	121.968,00





### SOLICITAÇÃO DE COTAÇÃO DE PREÇO Nº 20190124002

Pará  
Governo Municipal de Itaituba  
Prefeitura Municipal de Itaituba

Pag.: 2

Emitida em : 24/01/2019

013096	LÂMPADA P/I.P OVOIDE C/ BASE E-40 VAPOR DE SÓDIO LÂMPADA P/I.P OVOIDE C/ BASE E-40 VAPOR DE SÓDIO 250W	2400,0000	UNIDADE	69,47	166.728,00
013097	LÂMPADA P/I.P OVOIDE C/ BASE E-40 VAPOR DE SÓDIO LÂMPADA P/I.P OVOIDE C/ BASE E-40 VAPOR DE SÓDIO 400W	800,0000	UNIDADE	84,00	67.200,00
013094	LÂMPADA P/I.P OVOIDE C/ BASE E-40 VAPOR DE SÓDIO LÂMPADA P/I.P OVOIDE C/ BASE E-40 VAPOR DE SÓDIO 100W	4000,0000	UNIDADE	45,30	181.200,00
013099	REATOR EXTERNO VAPOR DE SÓDIO METÁLICO AFP DE REATOR EXTERNO VAPOR DE SÓDIO METÁLICO AFP DE 70W	1000,0000	UNIDADE	94,00	94.000,00
013100	REATOR EXTERNO VAPOR DE SÓDIO METÁLICO AFP DE REATOR EXTERNO VAPOR DE SÓDIO METÁLICO AFP DE 100W	1000,0000	UNIDADE	103,85	103.850,00
013101	REATOR EXTERNO VAPOR DE SÓDIO METÁLICO AFP DE REATOR EXTERNO VAPOR DE SÓDIO METÁLICO AFP DE 150W	800,0000	UNIDADE	115,40	92.320,00
013102	REATOR EXTERNO VAPOR DE SÓDIO METÁLICO AFP DE REATOR EXTERNO VAPOR DE SÓDIO METÁLICO AFP DE 250W	1000,0000	UNIDADE	119,65	119.650,00
013103	REATOR EXTERNO VAPOR DE SÓDIO METÁLICO AFP DE REATOR EXTERNO VAPOR DE SÓDIO METÁLICO AFP DE 400W	800,0000	UNIDADE	148,00	118.400,00
013104	REATOR EXTERNO VAPOR DE SÓDIO METÁLICO AFP DE REATOR EXTERNO VAPOR DE SÓDIO METÁLICO AFP DE 1000W	40,0000	UNIDADE	419,00	16.760,00
013105	PARAFUSO DE MÁQUINA QUADRADO PARAFUSO DE MÁQUINA QUADRADO GALVANIZADO 16X300 C/ PORCA E ARRUELA E FURO DE 18MM	2000,0000	UNIDADE	17,50	35.000,00
010735	PARAFUSO GALVANIZADO 16X200 PARAFUSO GALVANIZADO 16X200	1200,0000	UNIDADE	16,00	19.200,00
007908	PARAFUSO GALVANIZADO 16X250 PARAFUSO GALVANIZADO 16X250	1200,0000	UNIDADE	16,80	20.160,00
013106	LUMINARIA LED HB LUMINARIA LED HB 110 IP 44 100W 100-240V.	120,0000	UNIDADE	N.T	N.T
013107	LUMINARIA LED STF LUMINARIA LED STF 22 IP 67 100W 90-305V	120,0000	UNIDADE	N.T	N.T
013108	LUMINARIA LED STB LUMINARIA LED STB 22 IP 67 100W 90-305V	120,0000	UNIDADE	N.T	N.T
013109	TOMADAS PARA ALVENARIA COM ATERRAMENTO TOMADAS PARA ALVENARIA COM ATERRAMENTO	1200,0000	UNIDADE	8,00	9.600,00
013110	TOMADAS PARA MADEIRA COM ATERRAMENTO TOMADAS PARA MADEIRA COM ATERRAMENTO	240,0000	UNIDADE	5,00	1.200,00
013111	FIXA FIO COM 2 PREGOS FIXA FIO COM 2 PREGOS	800,0000	PACOTE	3,80	3.040,00



### SOLICITAÇÃO DE COTAÇÃO DE PREÇO Nº 20190124002

Pag.: 3

Pará  
Governo Municipal de Itaituba  
Prefeitura Municipal de Itaituba

Emitida em : 24/01/2019

012582	Canaleta Ventilada <i>Canaleta Ventilada - em PVC dimensões 30X30X2M</i>	800,000	UNIDADE	24,85	19.880,00
013113	PLAFOM BOCAL E-27 <i>PLAFOM BOCAL E-27</i>	1200,000	UNIDADE	6,50	7.800,00
013114	INTERRUPTOR PARA ALVENARIA 1 TECLA <i>INTERRUPTOR PARA ALVENARIA 1 TECLA</i>	800,000	UNIDADE	7,00	5.600,00
013115	LAMPADAS FLUORECENTE TUBOLAR 20W <i>LAMPADAS FLUORECENTE TUBOLAR 20W</i>	800,000	UNIDADE	12,90	10.320,00
013116	LAMPADAS FLUORECENTE TUBOLAR 40W <i>LAMPADAS FLUORECENTE TUBOLAR 40W</i>	800,000	UNIDADE	12,90	10.320,00
013117	LAMPADAS LED PAR 38 14W 100-240V <i>LAMPADAS LED PAR 38 14W 100-240V</i>	200,000	UNIDADE	135,00	27.000,00
013118	LAMPADAS LED PAR 30 10W 100-240V <i>LAMPADAS LED PAR 30 10W 100-240V</i>	200,000	UNIDADE	90,00	18.000,00
013119	BOCAL DE LOÇA E-27 <i>BOCAL DE LOÇA E-27</i>	1200,000	UNIDADE	3,50	4.200,00
010577	BOCAL DE LOÇA E-40 <i>BOCAL DE LOÇA E-40</i>	1200,000	UNIDADE	12,00	14.400,00
013120	ISOLADOR ROLDONA C/ PREGO CENTRAL <i>ISOLADOR ROLDONA C/ PREGO CENTRAL</i>	1600,000	UNIDADE	0,80	1.280,00
013121	LAMPADA FLUORECENTE PALITO 25W E-27 <i>LAMPADA FLUORECENTE PALITO 25W E-27</i>	800,000	UNIDADE	15,40	12.320,00
013122	LÂMPADA MISTA E-27 HWL DE 160W <i>LÂMPADA MISTA E-27 HWL DE 160W</i>	800,000	UNIDADE	18,64	14.912,00
013123	LAMPADA MISTA E-27 HWL DE 250W <i>LAMPADA MISTA E-27 HWL DE 250W</i>	400,000	UNIDADE	34,80	13.920,00
013124	LÂMPADA MISTA E-40 HWL DE 250W <i>LÂMPADA MISTA E-40 HWL DE 250W</i>	400,000	UNIDADE	36,20	14.480,00
013125	LÂMPADA MISTA E-40 HWL DE 500W <i>LÂMPADA MISTA E-40 HWL DE 500W</i>	1200,000	UNIDADE	58,35	70.020,00
014385	FITA ISOLANTE 19MM X 20M <i>FITA ISOLANTE 19MM X 20M</i>	800,000	UNIDADE	6,80	5.440,00
010615	FITA ISOLANTE ALTA FUSÃO <i>FITA ISOLANTE ALTA FUSÃO 10mt</i>	200,000	UNIDADE	26,00	5.200,00
012643	Fita isolante anti-chama <i>Fita isolante anti-chama c:20M XL:19 MM X E:; 15 Å 80° Å 750V</i>	160,000	UNIDADE	6,80	1.088,00
013126	LUMINÁRIA CONCHA 1.1/2 E-27 ABERTA	2000,000	UNIDADE	100,00	200.000,00



SOLICITAÇÃO DE COTAÇÃO DE PREÇO Nº 20190124002

Pará  
Governo Municipal de Itaituba  
Prefeitura Municipal de Itaituba

Pag.: 4

Emitida em : 24/01/2019

<i>LUMINÁRIA CONCHA 1.1/2 E-27 ABERTA</i>		
013127	LUMINÁRIA CONCHA 1.1/2 E-40 ABERTA <i>LUMINÁRIA CONCHA 1.1/2 E-40 ABERTA</i>	2000,0000 UNIDADE   <u>305,00</u>   <u>210.000,00</u>
013129	LUMINÁRIA PÚBLICA FECHADA E-40 <i>LUMINÁRIA PÚBLICA FECHADA E-40 C/ DIFUSOR EM</i>	1600,0000 UNIDADE   <u>25,00</u>   <u>200.000,00</u>



SOLICITAÇÃO DE COTAÇÃO DE PREÇO Nº 20190124002

Pará  
Governo Municipal de Itaituba  
Prefeitura Municipal de Itaituba

Pag.: 5

Emitida em : 24/01/2019

013131	BRAÇO ORNAMENTALP BRAÇO ORNAMENTALP/ ILUMINAÇÃO PÚBLICA GALVANIZADO DE 4MX2/0MM² C/SAPATA DE 2 FUROS	400,0000 UNIDADE	170,00	68.000,00
013132	BOCAL ADAPTADOR E-27 P/ E-40	800,0000 UNIDADE	10,00	8.000,00
013133	BOCAL ADAPTADOR E-40 P/ E-27	800,0000 UNIDADE	10,00	8.000,00
027909	CABO DE ALUMÍNIO NÚ AWG Nº 2 CABO DE ALUMÍNIO NÚ AWG Nº 2	3200,0000 QUILO	8,20	26.240,00
013135	CABO SÓLIDO 1KV DE 10MM CABO SÓLIDO 1KV DE 10MM	4000,0000 METRO	6,10	24.400,00
013136	CABO SÓLIDO 1KV DE 16MM CABO SÓLIDO 1KV DE 16MM	3200,0000 METRO	9,60	30.720,00
013137	CABO DUPLEX 2X10 CA CABO DUPLEX 2X10 CA PECAS	8000,0000 METRO	2,90	23.200,00
013138	CABO TRIPLEX 3X10MM CA CABO TRIPLEX 3X10MM CA	4000,0000 METRO	4,95	19.800,00
013139	CABO TRIPLEX 3X16MM CA CABO TRIPLEX 3X16MM CA	8000,0000 METRO	6,80	54.400,00
013140	CABO QUADRIplex 4X10MM CA CABO QUADRIplex 4X10MM CA	4000,0000 METRO	5,45	21.800,00
013141	CABO QUADRIplex 4X16MM CA CABO QUADRIplex 4X16MM CA	8000,0000 METRO	8,00	64.000,00
013142	FIO ISOLADO DE 6mm FIO ISOLADO DE 6mm	2000,0000 METRO	3,40	6.800,00
013143	CABO DE COBRE ANTI-CHAMA FLEXIVEL DE 1,5 MM- 750V	12000,0000 METRO	1,25	15.000,00
013144	CABO DE COBRE ANTI-CHAMA FLEXIVEL DE 2,5 MM- 750V	4000,0000 METRO	1,68	6.720,00
012995	DISJUNTOR 1X20 DISJUNTOR 1X20	400,0000 UNIDADE	11,00	4.400,00
013145	DISJUNTOR 1X40 DISJUNTOR 1X40	400,0000 UNIDADE	15,00	6.000,00
013146	DISJUNTOR 1X30 DISJUNTOR 1X30	400,0000 UNIDADE	11,00	4.400,00
013147	DISJUNTOR 2X50	400,0000 UNIDADE	49,00	19.600,00

rpt03





### SOLICITAÇÃO DE COTAÇÃO DE PREÇO Nº 20190124002

Pará  
Governo Municipal de Itaituba  
Prefeitura Municipal de Itaituba

Pag.: 6

Emitida em : 24/01/2019

DISJUNTOR 2X50			
012998 DISJUNTOR 2X60	400,0000 UNIDADE	49,00	19.600,00
DISJUNTOR 2X60			
013148 DISJUNTOR 3X60	400,0000 UNIDADE	75,00	30.000,00
DISJUNTOR 3X60			
013149 DISJUNTOR 3X90	400,0000 UNIDADE	100,00	40.000,00
DISJUNTOR 3X90			
013002 DISJUNTOR 3X100	400,0000 UNIDADE	155,00	62.000,00
DISJUNTOR 3X100			
013150 REFLETOR PJE 160W	200,0000 UNIDADE	45,00	9.000,00
REFLETOR PJE 160W			
013151 REFLETOR PJE 250W	200,0000 UNIDADE	59,00	11.800,00
REFLETOR PJE 250W			
013152 REFLETOR PJE 400W	200,0000 UNIDADE	74,00	14.800,00
REFLETOR PJE 400W			
010629 BOLSA PARA ELETRICISTA (TIRA COLO)	160,0000 UNIDADE	83,00	13.280,00
BOLSA PARA ELETRICISTA (TIRA COLO)			
013060 ALICATE 1.000V	120,0000 UNIDADE	72,00	8.640,00
ALICATE PROFISSIONAL 1000V			
012943 ALICATE DE CORTE	120,0000 UNIDADE	38,00	4.560,00
ALICATE DE CORTE-DIAGONAL DE 6 POL.			
013062 ALICATE DE BICO	80,0000 UNIDADE	38,00	3.040,00
ALICATE DE BICO			
013063 ALICATE DE PRESSÃO	16,0000 UNIDADE	N.T	N.T
ALICATE DE PRESSÃO 12"			
013064 JOGO DE CHAVE DE FENDA COMPLETA	40,0000 JOGO	135,00	5.400,00
JOGO DE CHAVE DE FENDA COMPLETA 22PÇS			
027911 CHAVE DE AJUSTE GRANDE C/ ISOLANTE 12"	80,0000 UNIDADE	N.T	N.T
CHAVE DE AJUSTE GRANDE C/ ISOLANTE 12"			
013066 LUVA BORRECHA	80,0000 PAR	460,00	36.800,00
LUVA BORRECHA 5.000V COM LUVAS DE COURO			
013067 CAPACETES	80,0000 UNIDADE	38,00	3.040,00
CAPCETES C/ABAS GRANDES AMARELO			
013068 TESOURÃO	40,0000 UNIDADE	N.T	N.T
TESOURÃO			
012427 CAVADEIRA ARTICULADA COM CABO TIPO BOCA DE LOBO	40,0000 UNIDADE	N.T	N.T
CAVADEIRA ARTICULADA COM CABO TIPO BOCA DE LOBO , TAMANHO GRANDE			



### SOLICITAÇÃO DE COTAÇÃO DE PREÇO Nº 20190124002

Pará  
Governo Municipal de Itaituba  
Prefeitura Municipal de Itaituba

Pag.: 7

Emitida em : 24/01/2019

012466	MARTELO CABO DE MADEIRA TAM 27 <i>MARTELO CABO DE MADEIRA TAM 27</i>	20,0000 UNIDADE	NT	NT
013071	MARRETA 1KG <i>MARRETA 1KG com cabo de madeira polido</i>	20,0000 UNIDADE	NT	NT
013072	MARRETA 2KG <i>MARRETA 2KG</i>	20,0000 UNIDADE	NT	NT
013073	MARRETA 10KG <i>MARRETA 10KG</i>	8,0000 UNIDADE	NT	NT
012946	ARCO DE SERRA <i>ARCO DE SERRA REG. 12"</i>	16,0000 UNIDADE	39,00	624,00
013075	CANIVETES <i>CANIVETES COM BAINHA</i>	80,0000 UNIDADE	NT	NT
013077	TALABASTE COM CINTO DE SEGURANÇA <i>TALABASTE COM CINTO DE SEGURANÇA</i>	80,0000 UNIDADE	470,00	37.600,00
013078	LUVAS DE COBERTURA <i>LUVAS DE COBERTURA</i>	80,0000 UNIDADE	68,00	5.440,00
010598	VARA DE MANOBRA 5 LANCES DE FIBRA <i>VARA DE MANOBRA 5 LANCES DE FIBRA</i>	8,0000 UNIDADE	1.200,00	9.600,00
013153	TRANSFORMADOR MONOFÁSICO 13.8 KV/10 KVA 230/115 <i>TRANSFORMADOR MONOFÁSICO 13.8 KV/10 KVA 230/115 V</i>	20,0000 UNIDADE	NT	NT
013154	TRANSFORMADOR MONOFÁSICO 13.8 KV/15 KVA 230/115 <i>TRANSFORMADOR MONOFÁSICO 13.8 KV/15 KVA 230/115 V</i>	20,0000 UNIDADE	NT	NT
013155	TRANSFORMADOR MONOFÁSICO 13.8 KV/25 KVA 230/115 <i>TRANSFORMADOR MONOFÁSICO 13.8 KV/25 KVA 230/115 V</i>	24,0000 UNIDADE	NT	NT
013156	TRANSFORMADOR TRIFÁSICO 13.8 KV/30 KVA 220/127 V <i>TRANSFORMADOR TRIFÁSICO 13.8 KV/30 KVA 220/127 V</i>	24,0000 UNIDADE	NT	NT
013157	TRANSFORMADOR TRIFÁSICO 13.8 KV/45 KVA 220/127 V <i>TRANSFORMADOR TRIFÁSICO 13.8 KV/45 KVA 220/127 V</i>	40,0000 UNIDADE	NT	NT
013158	TRANSFORMADOR TRIFÁSICO 13.8 KV/75 KVA 220/127 V <i>TRANSFORMADOR TRIFÁSICO 13.8 KV/75 KVA 220/127 V</i>	40,0000 UNIDADE	NT	NT
014150	ÓCULOS DE PROTEÇÃO <i>ÓCULOS DE PROTEÇÃO</i>	120,0000 UNIDADE	10,00	1.200,00
041127	LUMINÁRIA PÚBLICA FECHADA E-27 C/ DIFUSOR EM <i>LUMINÁRIA PÚBLICA FECHADA E-27 C/ DIFUSOR EM</i>	1600,0000 UNIDADE	116,00	185.600,00



SOLICITAÇÃO DE COTAÇÃO DE PREÇO Nº 20190124002

Pará  
Governo Municipal de Itaituba  
Prefeitura Municipal de Itaituba

Pag.: 8

Emitida em : 24/01/2019

013130	BRAÇO P/ ILUMINAÇÃO PÚBLICA GALVANIZADO 6/1 DE 2M BRAÇO P/ ILUMINAÇÃO PÚBLICA GALVANIZADO 6/1 DE 2M	3200,0000 UNIDADE	<u>130,00</u>	<u>416.000,00</u>
013076	TRECO P/700KG C/2 GARRAS P/CABO 8 Á 4/0 TRECO P/700KG C/2 GARRAS P/CABO 8 Á 4/0	8,0000 UNIDADE	<u>NT</u>	<u>NT</u>
013079	SOLA P/ CABO SOLA P/ CABO	8,0000 UNIDADE	<u>NT</u>	<u>NT</u>

Proponente : L.GOMES DA SILVA COMERCIO EIRELI

Endereço : RUA PAIVA MARCEDO Nº236

Bairro : BELA VISTA

Cidade : Itaituba

UF : PA

CNPJ / MF : 07.987.901/0001-68

Insc. Estadual :

Condições de pagamento : 30 DIAS

Valor das mercadorias : R\$ 3.897.959,20

Validade da proposta : 60 Dias

Impostos : R\$ \_\_\_\_\_

Prazo de entrega : 60 Dias

Descontos : R\$ \_\_\_\_\_

Valor do pedido : R\$ 3.897.959,20

Valor por extenso : TRÊS MILHÕES, OITOCENTOS E NOVENTA E SETE MIL, NOVECENTOS E CINQUENTA E NOVE REAIS E VINTE CENTAVOS.

Data : 05/02/2019

Carimbo e assinatura

**L. GOMES DA SILVA COMERCIO EIRELI**  
LG MATERIAIS ELETRICOS  
CNPJ: 07.987.901/0001-68 INSC. EST: 15.253.332-4  
Rua Edivaldo de Paiva Macedo, nº 236-Bela Vista  
CEP: 68.180-240 Itaituba - PA



**SOLICITAÇÃO DE COTAÇÃO DE PREÇO Nº 20190124002**

Pag. 9

Pará  
Governador Municipal de Itaituba  
Prefeitura Municipal de Itaituba

Emitida em : 24/01/2019

**PROTOCOLO DE ENTREGA**

Recebi(emos) a SOLICITAÇÃO DE COTAÇÃO DE PREÇO Nº 20190124002, emitida em 24 de Janeiro de 2019, para oferecimento de preços, objeto dos itens constantes da mesma.

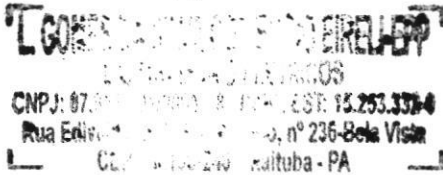

Proponente : L.GOMES DA SILVA COMERCIO EIRELI

Endereço : RUA PAIVA MARCEDO Nº236

Bairro : BELA VISTA

Cidade : Itaituba

UF : PA

CNPJ / MF : 07.987.901/0001-68

Insc. Estadual :

Em : \_\_\_\_/\_\_\_\_/\_\_\_\_



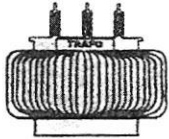

# ELÉTRICA MANAUS LTDA.

PARAFUSOS E FERRAGENS EM GERAL



À  
Coordenadoria Municipal de Iluminação Pública Itaituba – Pará

## Ref.: COTAÇÃO DE PREÇOS

Apresentamos nossa cotação de preços, para os materiais abaixo discriminados:

### PROPOSTA DE PREÇOS

ITEM	DESCRIÇÃO	UND.	QUANT.	MARCA	VALOR UNIT. R\$	VALOR TOTAL(R)
01	RELÉ FOTOELÉTRICO P/ I.P- MOD.RM-10/220V NF1000W 1200 VA-500VA	UNID	16.000	TECNOWATT	R\$ 25,00	R\$ 400.000,00
02	LAMPADAS FLUORECENTE ASPIRAL 42W E-27	UNID	2.000	BIG LUZ	R\$ 35,00	R\$ 70.000,00
03	BASE PARA RELÉ DE ILUMINAÇÃO PÚBLICA EXTERNO	UNID	4.000	ENERBRÁS	R\$ 8,00	R\$ 32.000,00
04	CONECTOR PERFURANTE ISOLADO P/ CABO DE 10- 70MM <sup>2</sup>	UNID	4.000	INTELLI	R\$ 8,00	R\$ 32.000,00
05	CONECTOR PARALELO C/ 1 PARAFUSO 3/8" DE 8 Á 1/0	UNID	4.000	INTELLI	R\$ 8,00	R\$ 32.000,00
06	LAMPADA P/ I.P VAPOR MERCÚRIO 80 W 220V e-27	UNID	2.600	OUROLUZ	R\$ 15,00	R\$ 39.000,00
07	LÂMPADA P/ I.P OVOIDE C/ BASE E-27 VAPOR DE SÓDIO 70W	UNID	3.400	EMPALUX	R\$ 35,00	R\$ 119.000,00
08	LÂMPADA P/ I.P OVOIDE C/ BASE E-40 VAPOR DE SÓDIO 100W	UNID	4.000	EMPALUX	R\$ 45,00	R\$ 180.000,00
09	LÂMPADA P/ I.P OVOIDE C/ BASE E-40 VAPOR DE SÓDIO 150W	UNID	2.400	EMPALUX	R\$ 48,00	R\$ 115.200,00
10	LÂMPADA P/ I.P OVOIDE C/ BASE E-40 VAPOR DE SÓDIO 250W	UNID	2.400	EMPALUX	R\$ 58,00	R\$ 139.200,00
11	LÂMPADA P/ I.P OVOIDE C/ BASE E-40 VAPOR DE SÓDIO 400W	UNID	800	EMPALUX	R\$ 60,00	R\$ 48.000,00
12	LÂMPADA P/ I.P OVOIDE C/ BASE E-40 VAPOR DE SÓDIO 1000W	UNID	40	EMPALUX	R\$ 280,00	R\$ 11.200,00

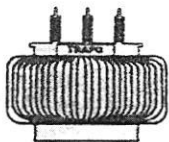

# ELÉTRICA MANAUS LTDA.



## PARAFUSOS E FERRAGENS EM GERAL

13	REATOR EXTERNO VAPOR DE SÓDIO METÁLICO AFP DE 70W	UNID	1.000	DEMAPE	R\$ 69,00	R\$ 69.000,00
14	REATOR EXTERNO VAPOR DE SÓDIO METÁLICO AFP DE 100W	UNID	1.000	DEMAPE	R\$ 80,00	R\$ 80.000,00
15	REATOR EXTERNO VAPOR DE SÓDIO METÁLICO AFP DE 150W	UNID	800	DEMAPE	R\$ 90,00	R\$ 72.000,00
16	REATOR EXTERNO VAPOR DE SÓDIO METÁLICO AFP DE 250W	UNID	1.000	DEMAPE	R\$ 95,00	R\$ 95.000,00
17	REATOR EXTERNO VAPOR DE SÓDIO METÁLICO AFP DE 400W	UNID	800	DEMAPE	R\$ 105,00	R\$ 84.000,00
18	REATOR EXTERNO VAPOR DE SÓDIO METÁLICO AFP DE 1000W	UNID	40	DEMAPE	R\$ 325,00	R\$ 13.000,00
19	PARAFUSO DE MÁQUINA QUADRADO GALVANIZADO 16X300 C/ PORCA E ARRUELA E FURO DE 18MM	UNID	2.000	MILANO	R\$ 8,00	R\$ 16.000,00
20	PARAFUSO GALVANIZADO 16X200	UNID	1.200	MILANO	R\$ 7,00	R\$ 8.400,00
21	PARAFUSO GALVANIZADO 16X250	UNID	1.200	MILANO	R\$ 7,70	R\$ 9.240,00
22	LUMINARIA LED HB 110 IP 44 100W 100-240V.	UNID	120		NÃO COTAMOS	NÃO COTAMOS
23	LUMINARIA LED STF 22 IP 67 100W 90-305V	UNID	120	LED STAM	R\$ 1.600,00	R\$ 192.000,00
24	LUMINARIA LED STB 22 IP 67 100W 90-305V	UNID	120	LED STAM	R\$ 1.480,00	R\$ 177.600,00
25	TOMADAS PARA ALVENARIA COM ATERRAMENTO	UNID	1.200	ILUMI	R\$ 7,00	R\$ 8.400,00
26	TOMADAS PARA MADEIRA COM ATERRAMENTO	UNID	240	ILUMI	R\$ 6,00	R\$ 1.440,00
27	FIXA FIO COM 2 PREGOS	PCT	800	DEL SARTO	R\$ 4,50	R\$ 3.600,00
28	CANALETAS VENTILADA	UNID	800	ENERBRÁS	R\$ 25,00	R\$ 20.000,00
29	PLAFOM BOCAL E-27	UNID	1.200	ILUMI	R\$ 5,00	R\$ 6.000,00
30	INTERRUPTOR PARA ALVENARIA 1 TECLA	UNID	800	ILUMI	R\$ 7,00	R\$ 5.600,00
31	LAMPADAS FLUORECENTE TUBULAR 20W	UNID	800	OSRAM	R\$ 7,00	R\$ 5.600,00

Rua Silva Ramos, Nº 1140-C - Centro - Cep: 69.025-030 - Manaus - AM - Fone/Fax: (92) 3622-6364

CNPJ: 04.547.497/0001-13 - Insc. Est.: 04.148.234-4 - Suframa Nº 10.7870.01-0

E-mail: eletricanauas@gmail.com



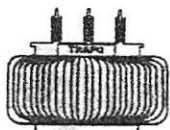

# ELÉTRICA MANAUS LTDA.



## PARAFUSOS E FERRAGENS EM GERAL

32	LAMPADAS FLUORECENTE TUBULAR 40W	UNID	800	OSRAM	R\$ 7,00	R\$ 5.600,00
33	LAMPADAS LED PAR 38 14W 100-240V	UNID	200	OUROLUX	R\$ 55,00	R\$ 11.000,00
34	LAMPADAS LED PAR 30 10W 100-240V	UNID	200	OURÓLUX	R\$ 50,00	R\$ 10.000,00
35	BOCAL DE LOÇA E-27	UNID	1.200	MECTRONIC	R\$ 2,00	R\$ 2.400,00
36	BOCAL DE LOÇA E-40	UNID	1.200	MECTRONIC	R\$ 8,00	R\$ 9.600,00
37	ISOLADOR ROLDONA C/ PREGO CENTRAL	UNID	1.600	MILANO	R\$ 8,00	R\$ 12.800,00
38	LAMPADA FLUORECENTE PALITO 25W E-27	UNID	800	BIG LUZ	R\$ 10,00	R\$ 8.000,00
39	LÂMPADA MISTA E-27 HWL DE 160W	UNID	800	EMPALUX	R\$ 17,00	R\$ 13.600,00
40	LAMPADA MISTA E-27 HWL DE 250W	UNID	400	EMPALUX	R\$ 25,00	R\$ 10.000,00
41	LÂMPADA MISTA E-40 HWL DE 250W	UNID	400	EMPALUX	R\$ 30,00	R\$ 12.000,00
42	LÂMPADA MISTA E-40 HWL DE 500W	UNID	1.200	EMPALUX	R\$ 55,00	R\$ 66.000,00
43	FITA ISOLANTE 20M PRETA	UNID	800	ENERBRAS	R\$ 5,00	R\$ 4.000,00
44	FITA ISOLANTE AUTA FUSÃO 10M	UNID	200	ENERBRAS	R\$ 18,00	R\$ 3.600,00
45	FITA ISOLANTE ANTI- CHAMA C:20M X L:19 MM X E: 0,15 Å 80° Å 750V	UNID	160	ENERBRAS	R\$ 6,00	R\$ 960,00
46	LUMINÁRIA CONCHA 1.1/2 E-27 ABERTA	UNID	2.000	OLIVO	R\$ 35,00	R\$ 70.000,00
47	LUMINÁRIA CONCHA 1.1/2 E-40 ABERTA	UNID	2.000	OLIVO	R\$ 65,00	R\$ 130.000,00
48	LUMINÁRIA PÚBLICA FECHADA E-27 C/ DIFUSOR EM POLICARBONATO TRANSPARENTE ANTI- VANDALISMO M-IP 252 B	UNID	1.600	LEVILUX	R\$ 280,00	R\$ 448.000,00
49	LUMINÁRIA PÚBLICA FECHADA E-40 C/ DIFUSOR EM POLICARBONATO TRANSPARENTE ANTI- VANDALISMO M-IP 254	UNID	1.600	LEVILUX	R\$ 295,00	R\$ 472.000,00
50	BRAÇO P/ ILUMINAÇÃO PÚBLICA GALVANIZADO 6/1 DE 2M	UNID	3.200	OLIVO	R\$ 169,00	R\$ 540.800,00



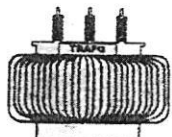

# ELÉTRICA MANAUS LTDA.

## PARAFUSOS E FERRAGENS EM GERAL



51	BRAÇO ORNAMENTALP/ ILUMINAÇÃO PÚBLICA GALVANIZADO DE 4MX2/0MM² C/SAPATA DE 2 FUROS	UNID	400	OLIVO	R\$ 480,00	R\$ 192.000,00
52	BOCAL ADAPTADOR E-27 P/ E-40	UNID	800	ENERBRAS	R\$ 8,00	R\$ 6.400,00
53	BOCAL ADAPTADOR E-40 P/ E-27	UNID	800	ENERBRAS	R\$ 8,00	R\$ 6.400,00
54	CABO DEALUMINIO NÚ AWG N° 2	KG	3.200	ALUMBAR	R\$ 30,00	R\$ 96.000,00
55	CABO SÓLIDO 1KV DE 10MM	MET RO	4.000	FLEX CABOS	R\$ 5,00	R\$ 20.000,00
56	CABO SÓLIDO 1KV DE 16MM	MET RO	3.200	FLEX CABOS	R\$ 7,00	R\$ 22.400,00
57	CABO DUPLEX 2X10 CA	MET RO	8.000	ALUMBAR	R\$ 5,90	R\$ 47.200,00
58	CABO TRIPLEX 3X10MM CA	MET RO	4.000	ALUMBAR	R\$ 9,00	R\$ 36.000,00
59	CABO TRIPLEX 3X16MM CA	MET RO	8.000	ALUMBAR	R\$ 10,50	R\$ 84.000,00
60	CABO QUADRIplex 4X10MM CA	MET RO	4.000	ALUMBAR	R\$ 22,00	R\$ 88.000,00
61	CABO QUADRIplex 4X16MM CA	MET RO	8.000	ALUMBAR	R\$ 28,00	R\$ 224.000,00
62	FIO ISOLADO DE 6 MM	MET RO	2.000	FLEX CACOS	R\$ 2,40	R\$ 4.800,00
63	CABO DE COBRE ANTI- CHAMA FLEXIVEL DE 1,5 MM- 750V	MET RO	12.000	FLEX CACOS	R\$ 0,70	R\$ 8.400,00
64	CABO DE COBRE ANTI- CHAMA FLEXIVEL DE 2,5 MM- 750V	MET RO	4.000	FLEX CACOS	R\$ 1,00	R\$ 4.000,00
65	DISJUNTOR 1X20	UNID	400	MARGIRIUS	R\$ 8,00	R\$ 3.200,00
66	DISJUNTOR 1X40	UNID	400	MARGIRIUS	R\$ 10,00	R\$ 4.000,00
67	DISJUNTOR 1X30	UNID	400	MARGIRIUS	R\$ 8,00	R\$ 3.200,00
68	DISJUNTOR 2X50	UNID	400	MARGIRIUS	R\$ 25,00	R\$ 10.000,00
69	DISJUNTOR 2X60	UNID	400	MARGIRIUS	R\$ 28,00	R\$ 11.200,00
70	DISJUNTOR 3X60	UNID	400	MARGIRIUS	R\$ 40,00	R\$ 16.000,00
71	DISJUNTOR 3X90	UNID	400	MARGIRIUS	R\$ 100,00	R\$ 40.000,00
72	DISJUNTOR 3X100	UNID	400	MARGIRIUS	R\$ 100,00	R\$ 40.000,00
73	REFLETOR PJE 160W	UNID	200	OLIVO	R\$ 35,00	R\$ 7.000,00
74	REFLETOR PJE 250W	UNID	200	OLIVO	R\$ 45,00	R\$ 9.000,00
75	REFLETOR PJE 400W	UNID	200	OLIVO	R\$ 55,00	R\$ 11.000,00
76	BOLSA P/ ELETRICISTA	UNID	160	SEGUNA	R\$ 220,00	R\$ 35.200,00
77	ALICATE BELZER PROFISSIONAL 1.000V	UNID	120	ROBUSTER	R\$ 45,00	R\$ 5.400,00

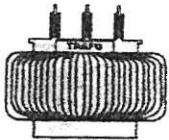

# ELÉTRICA MANAUS LTDA.



## PARAFUSOS E FERRAGENS EM GERAL

78	ALICATE BELZER DE CORTE	UNID	120	ROBUSTER	R\$ 25,00	R\$ 3.000,00
79	ALICATE BELZER DE BICO	UNID	80	ROBUSTER	R\$ 30,50	R\$ 2.440,00
80	ALICATE BELZER DE PRESSÃO	UNID	16	ROBUSTER	R\$ 42,00	R\$ 672,00
81	JOGO DE CHAVE DE FENDACOMPLETO	UNID	40	TRAMONTINA	R\$ 60,00	R\$ 2.400,00
82	CHAVE DE AJUSTE GRANDE C/ ISOLANTE 12"	UNID	80	LOTUS	R\$ 96,00	R\$ 7.680,00
83	PAR LUVAS BORRECHA 5.000 V COM LUVAS DE COURO	UNID	80	SEGUNA	R\$ 720,00	R\$ 57.600,00
84	CAPACETES C/ ABAS GRANDES AMARELO	UNID	80	PROSEFTY	R\$ 15,00	R\$ 1.200,00
85	ÓCULOS DE PROTEÇÃO VERDE	UNID	120	DELTA	R\$ 8,00	R\$ 960,00
86	TESOURÃO	UNID	40	FAMASTIL	R\$ 145,00	R\$ 5.800,00
87	CAVADEIRA ARTICULADA GRANDE	UNID	40	SIMETAL	R\$ 90,00	R\$ 3.600,00
88	MARTELO	UNID	20	FAMASTIL	R\$ 35,00	R\$ 700,00
89	MARRETA 1KG	UNID	20	FAMASTIL	R\$ 45,00	R\$ 900,00
90	MARRETA 2KG	UNID	20	FAMASTIL	R\$ 55,00	R\$ 1.100,00
91	MARRETA 10KG	UNID	08	FAMASTIL	R\$ 180,00	R\$ 1.440,00
92	FURADEIRAINDUSTRIAL	UNID	08	BOSCH	R\$ 980,00	R\$ 7.840,00
93	ARCO DE SERRA	UNID	16	FAMASTIL	R\$ 16,00	R\$ 256,00
94	CANIVETES	UNID	80	FAMASTIL	R\$ 49,50	R\$ 3.960,00
95	TRECO P/700KG C/ 2 GARRAS P/ CABO 8 À 4/0	UNID	08		NÃO COTAMOS	NÃO COTAMOS
96	TALABASTE COM CINTO DE SEGURANÇA	UNID	80		R\$ 480,00	R\$ 38.400,00
97	LUVAS DE COBERTURA	UNID	80		R\$ 100,00	R\$ 8.000,00
98	VARA DE MANOBRA	UNID	08	SEGUNA	R\$ 1.600,00	R\$ 12.800,00
99	SOLA P/ CABO	UNID	08		NÃO COTAMOS	NÃO COTAMOS
100	TRANSFORMADOR MONOFÁSICO 13.8 KV/10 KVA 230/115 V	UNID	20	ITAM	R\$ 2.920,00	R\$ 58.400,00
101	TRANSFORMADOR MONOFÁSICO 13.8 KV/15 KVA 230/115 V	UNID	20	ITAM	R\$ 4.498,00	R\$ 89.960,00
102	TRANSFORMADOR MONOFÁSICO 13.8 KV/25 KVA 230/115 V	UNID	24		NÃO COTAMOS	NÃO COTAMOS

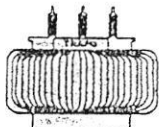

# ELÉTRICA MANAUS LTDA.

PARAFUSOS E FERRAGENS EM GERAL



103	TRANSFORMADOR TRIFÁSICO 13.8 KV/30 KVA 220/127 V	UNID	24	ITAM	R\$ 7.790,00	R\$ 186.960,00
104	TRANSFORMADOR TRIFÁSICO 13.8 KV/45 KVA 220/127 V	UNID	40	ITAM	R\$ 9.200,00	R\$ 368.000,00
105	TRANSFORMADOR TRIFÁSICO 13.8 KV/75 KVA 220/127 V	UNID	40	ITAM	R\$ 12.155,00	R\$ 486.200,00

VALOR GLOBAL DA PROPOSTA - R\$ 6.299.908,00

CONDIÇÕES PARA FORNECIMENTO:

CONDIÇÕES DE PAGAMENTO - SOB NOTA DE EMPENHO  
PRAZO DE ENTREGA - IMEDIATO  
VALIDADE DA PROPOSTA - 30 DIAS

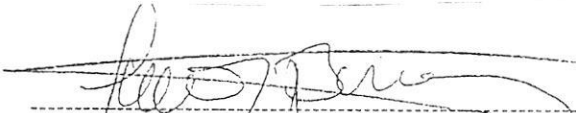
  
ELEOMAR BENTES DE ALMEIDA

GERENTE DE VENDAS

CNPJ: 04.547.497/0001-13  
ELETRICA MANAUS LTDA-ME  
Avenida Ayrão, nº 816  
Centro-CEP: 69025-050  
MANAUS-AM



Lâmpadas  
Luminárias  
Reatores  
Fios e Cabos

ELÉTRICA  
LUZ

Relés  
Interruptores  
Tomadas  
Braços e Postes



ELÉTRICA LUZ COMERCIO DE MATERIAIS ELÉTRICOS LTDDA-ME CNPJ: 00.22.324/0001-42  
 ENDEREÇO: AV. INDEPENDENCIA N°6060 QD. 70C LT. 02  
 BAIRRO: SETOR AEROPORTO - CEP: 74.070-010  
 CIDADE: GOIANIA-GO FONE: (62) 3924-7226

### ORÇAMENTO

Prefeitura Itaituba-PA

sexta-feira, 8 de fevereiro de 2019

Item	Quant.	Unid.	Descrição	Preço Unit.	Valor Total
1	16.000	UNID	RELÉ FOTOELÉTRICO P/ I.P- MOD.RM-10/220V NF1000W 1200 VA-500VA	R\$ 19,58	R\$ 313.280,00
2	2.000	UNID	LAMPADAS FLUORECENTE ASPIRAL 42W E-27	R\$ 43,91	R\$ 87.820,00
3	4.000	UNID	BASE PARA RELÉ DE ILUMINAÇÃO PÚBLICA EXTERNO	R\$ 7,00	R\$ 28.000,00
4	4.000	UNID	CONECTOR PERFURANTE ISOLADO P/ CABO DE 10-70MM <sup>2</sup>	R\$ 8,03	R\$ 32.120,00
5	4.000	UNID	CONECTOR PARALELO C/ 1 PARAFUSO 3/8" DE 8 À 1/0	R\$ 8,25	R\$ 33.000,00
6	2.600	UNID	LAMPADA P/ I.P VAPOR MERCÚRIO 80 W 220V e-27	R\$ 18,17	R\$ 47.242,00
7	3.400	UNID	LÂMPADA P/ I.P OVOIDE C/ BASE E-27 VAPOR DE SÓDIO 70W	R\$ 24,16	R\$ 82.144,00
8	4.000	UNID	LÂMPADA P/ I.P OVOIDE C/ BASE E-40 VAPOR DE SÓDIO 100W	R\$ 30,80	R\$ 123.200,00
9	2.400	UNID	LÂMPADA P/ I.P OVOIDE C/ BASE E-40 VAPOR DE SÓDIO 150W	R\$ 37,36	R\$ 89.664,00
10	2.400	UNID	LÂMPADA P/ I.P OVOIDE C/ BASE E-40 VAPOR DE SÓDIO 250W	R\$ 41,78	R\$ 100.272,00
11	800	UNID	LÂMPADA P/ I.P OVOIDE C/ BASE E-40 VAPOR DE SÓDIO 400W	R\$ 48,40	R\$ 38.720,00
12	40	UNID	LÂMPADA P/ I.P OVOIDE C/ BASE E-40 VAPOR DE SÓDIO 1000W	R\$ 215,60	R\$ 8.624,00
13	1.000	UNID	REATOR EXTERNO VAPOR DE SÓDIO METÁLICO AFP DE 70W	R\$ 52,12	R\$ 52.120,00
14	1.000	UNID	REATOR EXTERNO VAPOR DE SÓDIO METÁLICO AFP DE 100W	R\$ 54,32	R\$ 54.320,00
15	800	UNID	REATOR EXTERNO VAPOR DE SÓDIO METÁLICO AFP DE 150W	R\$ 65,78	R\$ 52.624,00
16	1.000	UNID	REATOR EXTERNO VAPOR DE SÓDIO METÁLICO AFP DE 250W	R\$ 86,00	R\$ 86.000,00
17	800	UNID	REATOR EXTERNO VAPOR DE SÓDIO METÁLICO AFP DE 400W	R\$ 102,08	R\$ 81.664,00
18	40	UNID	REATOR EXTERNO VAPOR DE SÓDIO METÁLICO AFP DE 1000W	R\$ 215,60	R\$ 8.624,00
19	2.000	UNID	PARAFUSO DE MÁQUINA QUADRADO GALVANIZADO 16X300 C/ PORCA E ARRUJELA E FURO DE 18MM	R\$ 12,76	R\$ 25.520,00
20	1.200	UNID	PARAFUSO GALVANIZADO 16X200	R\$ 8,82	R\$ 10.584,00
21	1.200	UNID	PARAFUSO GALVANIZADO 16X250	R\$ 9,72	R\$ 11.664,00
22	120	UNID	LUMINARIA LED HB 110 IP 44 100W 100-240V.	R\$ 1.014,20	R\$ 121.704,00
23	120	UNID	LUMINARIA LED STF 22 IP 67 100W 90-305V	R\$ 1.014,20	R\$ 121.704,00
24	120	UNID	LUMINARIA LED STB 22 IP 67 100W 90-305V	R\$ 1.014,20	R\$ 121.704,00
25	1.200	UNID	TOMADAS PARA ALVENARIA COM ATERRAMENTO	R\$ 4,18	R\$ 5.016,00
26	240	UNID	TOMADAS PARA MADEIRA COM ATERRAMENTO	R\$ 7,37	R\$ 1.768,80
27	800	PCT	FIXA FIO COM 2 PREGOS	R\$ 2,97	R\$ 2.376,00
28	800	UNID	CANALETAS VENTILADA	R\$ 47,08	R\$ 37.664,00
29	1.200	UNID	PLAFOM BOCAL E-27	R\$ 4,62	R\$ 5.544,00
30	800	UNID	INTERRUPTOR PARA ALVENARIA 1 TECLA	R\$ 4,18	R\$ 3.344,00
31	800	UNID	LAMPADAS FLUORECENTE TUBULAR 20W	R\$ 10,96	R\$ 8.768,00
32	800	UNID	LAMPADAS FLUORECENTE TUBULAR 40W	R\$ 11,22	R\$ 8.976,00
33	200	UNID	LAMPADAS LED PAR 38 14W 100-240V	R\$ 41,71	R\$ 8.342,00
34	200	UNID	LAMPADAS LED PAR 30 10W 100-240V	R\$ 41,71	R\$ 8.342,00
35	1.200	UNID	BOCAL DE LOÇA E-27	R\$ 3,74	R\$ 4.488,00





36	1.200	UNID	BOCAL DE LOÇA E-40	R\$ 8,25	R\$ 9.900,00
37	1.600	UNID	ISOLADOR ROLDONA C/ PREGO CENTRAL	R\$ 11,44	R\$ 18.304,00
38	800	UNID	LAMPADA FLUORECENTE PALITO 25W E-27	R\$ 15,36	R\$ 12.288,00
39	800	UNID	LÂMPADA MISTA E-27 HWL DE 160W	R\$ 19,76	R\$ 15.808,00
40	400	UNID	LAMPADA MISTA E-27 HWL DE 250W	R\$ 32,93	R\$ 13.172,00
41	400	UNID	LÂMPADA MISTA E-40 HWL DE 250W	R\$ 35,13	R\$ 14.052,00
42	1.200	UNID	LÂMPADA MISTA E-40 HWL DE 500W	R\$ 57,20	R\$ 68.640,00
43	800	UNID	FITA ISOLANTE 20M PRETA	R\$ 4,36	R\$ 3.488,00
44	200	UNID	FITA ISOLANTE AUTA FUSÃO 10M	R\$ 16,46	R\$ 3.292,00
45	160	UNID	FITA ISOLANTE ANTI-CHAMA C:20M X L:19 MM X E: 0,15 À 80° À 750V	R\$ 8,14	R\$ 1.302,40
46	2.000	UNID	LUMINÁRIA CONCHA 1.1/2 E-27 ABERTA	R\$ 65,78	R\$ 131.560,00
47	2.000	UNID	LUMINÁRIA CONCHA 1.1/2 E-40 ABERTA	R\$ 78,98	R\$ 157.960,00
48	1.600	UNID	LUMINÁRIA PÚBLICA FECHADA E-27 C/ DIFUSOR EM POLICARBONATO TRANSPARENTE ANTI-VANDALISMO M-IP 252 B	R\$ 153,78	R\$ 246.048,00
49	1.600	UNID	LUMINÁRIA PÚBLICA FECHADA E-40 C/ DIFUSOR EM POLICARBONATO TRANSPARENTE ANTI-VANDALISMO M-IP 254	R\$ 169,18	R\$ 270.688,00
50	3.200	UNID	BRAÇO P/ ILUMINAÇÃO PÚBLICA GALVANIZADO 6/1 DE 2M	R\$ 87,76	R\$ 280.832,00
51	400	UNID	BRAÇO ORNAMENTALP/ ILUMINAÇÃO PÚBLICA GALVANIZADO DE 4MX2/0MM² C/SAPATA DE 2 FUIROS	R\$ 193,38	R\$ 77.352,00
52	800	UNID	BOCAL ADAPTADOR E-27 P/ E-40	R\$ 10,56	R\$ 8.448,00
53	800	UNID	BOCAL ADAPTADOR E-40 P/ E-27	R\$ 7,04	R\$ 5.632,00
54	3.200	KG	CABO DEALUMINIO NÚ AWG Nº 2	R\$ 70,40	R\$ 225.280,00
55	4.000	METRO	CABO SÓLIDO 1KV DE 10MM	R\$ 7,17	R\$ 28.680,00
56	3.200	METRO	CABO SÓLIDO 1KV DE 16MM	R\$ 10,98	R\$ 35.136,00
57	8.000	METRO	CABO DUPLEX 2X10 CA	R\$ 4,38	R\$ 35.040,00
58	4.000	METRO	CABO TRIPLEX 3X10MM CA	R\$ 5,94	R\$ 23.760,00
59	8.000	METRO	CABO TRIPLEX 3X16MM CA	R\$ 8,56	R\$ 68.480,00
60	4.000	METRO	CABO QUADRIplex 4X10MM CA	R\$ 11,24	R\$ 44.960,00
61	8.000	METRO	CABO QUADRIplex 4X16MM CA	R\$ 13,22	R\$ 105.760,00
62	2.000	METRO	FIO ISOLADO DE 6 MM	R\$ 4,38	R\$ 8.760,00
63	12.000	METRO	CABO DE COBRE ANTI-CHAMA FLEXIVEL DE 1,5 MM- 750V	R\$ 1,08	R\$ 12.960,00
64	4.000	METRO	CABO DE COBRE ANTI-CHAMA FLEXIVEL DE 2,5 MM- 750V	R\$ 1,72	R\$ 6.880,00
65	400	UNID	DISJUNTOR 1X20	R\$ 11,99	R\$ 4.796,00
66	400	UNID	DISJUNTOR 1X40	R\$ 20,13	R\$ 8.052,00
67	400	UNID	DISJUNTOR 1X30	R\$ 11,99	R\$ 4.796,00
68	400	UNID	DISJUNTOR 2X50	R\$ 63,03	R\$ 25.212,00
69	400	UNID	DISJUNTOR 2X60	R\$ 76,34	R\$ 30.536,00
70	400	UNID	DISJUNTOR 3X60	R\$ 103,51	R\$ 41.404,00
71	400	UNID	DISJUNTOR 3X90	R\$ 103,51	R\$ 41.404,00
72	400	UNID	DISJUNTOR 3X100	R\$ 103,51	R\$ 41.404,00
73	200	UNID	REFLETOR PJE 160W	R\$ 48,40	R\$ 9.680,00
74	200	UNID	REFLETOR PJE 250W	R\$ 72,60	R\$ 14.520,00
75	200	UNID	REFLETOR PJE 400W	R\$ 72,60	R\$ 14.520,00
76	160	UNID	BOLSA P/ ELETRICISTA	R\$ 77,00	R\$ 12.320,00
77	120	UNID	ALICATE BELZER PROFISSIONAL 1.000V	R\$ 65,34	R\$ 7.840,80
78	120	UNID	ALICATE BELZER DE CORTE	R\$ 145,97	R\$ 17.516,40
79	80	UNID	ALICATE BELZER DE BICO	R\$ 179,63	R\$ 14.370,40
80	16	UNID	ALICATE BELZER DE PRESSÃO	R\$ 115,63	R\$ 1.850,08
81	40	UNID	JOGO DE CHAVE DE FENDACOMPLETO	R\$ 79,20	R\$ 3.168,00
82	80	UNID	CHAVE DE AJUSTE GRANDE C/ ISOLANTE 12"	R\$ 280,81	R\$ 22.464,80
83	80	UNID	PAR LUVAS BORRECHA 5.000 V COM LUVAS DE COURO	R\$ 378,40	R\$ 30.272,00
84	80	UNID	CAPACETES C/ ABAS GRANDES AMARELO	R\$ 28,38	R\$ 2.270,40
85	120	UNID	ÓCULOS DE PROTEÇÃO VERDE	R\$ 9,24	R\$ 1.108,80
86	40	UNID	TESOURÃO	R\$ 37,84	R\$ 1.513,60
87	40	UNID	CAVADEIRA ARTICULADA GRANDE	R\$ 141,02	R\$ 5.640,80
88	20	UNID	MARTELO	R\$ 33,33	R\$ 666,60
89	20	UNID	MARRETA 1KG	R\$ 30,25	R\$ 605,00
90	20	UNID	MARRETA 2KG	R\$ 57,84	R\$ 1.156,80
91	8	UNID	MARRETA 10KG	R\$ 181,26	R\$ 1.450,08
92	8	UNID	FURADEIRAINDÚSTRIAL	R\$ 937,64	R\$ 7.501,12
93	16	UNID	ARCO DE SERRA	R\$ 30,62	R\$ 489,92
94	80	UNID	CANIVETES	R\$ 40,90	R\$ 3.272,00
96	80	UNID	TALABASTE COM CINTO DE SEGURANÇA	R\$ 431,20	R\$ 34.496,00
97	80	UNID	LUVAS DE COBERTURA	R\$ 46,20	R\$ 3.696,00



98	8	UNID	VARA DE MANOBRA	R\$ 1.210,00	R\$ 9.680,00
100	20	UNID	TRANSFORMADOR MONOFÁSICO 13.8 KV/10 KVA 230/115 V	R\$ 5.940,00	R\$ 118.800,00
101	20	UNID	TRANSFORMADOR MONOFÁSICO 13.8 KV/15 KVA 230/115 V	R\$ 6.820,00	R\$ 136.400,00
102	24	UNID	TRANSFORMADOR MONOFÁSICO 13.8 KV/25 KVA 230/115 V	R\$ 9.020,00	R\$ 216.480,00
103	24	UNID	TRANSFORMADOR TRIFÁSICO 13.8 KV/30 KVA 220/127 V	R\$ 10.780,00	R\$ 258.720,00
104	40	UNID	TRANSFORMADOR TRIFÁSICO 13.8 KV/45 KVA 220/127 V	R\$ 11.880,00	R\$ 475.200,00
105	40	UNID	TRANSFORMADOR TRIFÁSICO 13.8 KV/75 KVA 220/127 V	R\$ 13.750,00	R\$ 550.000,00
OBS:				<b>TOTAL:</b>	<b>R\$ 5.936.682,80</b>

Proposta válida:  
Prazo de entrega:  
E-mail:  
Contato :

30 DIAS  
A COMBINAR  
orcamentoeletricaluz@gmail.com

Fone: 62 3924-7226

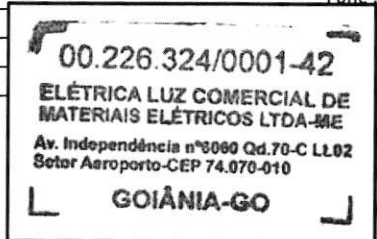

CARIMBO CNPJ:

Elétrica Luz Materiais Elétricos LTDA

# L. da C. Correia - EPP

Feirão da Construção

CNPJ: 21.051.929/0001-10

Ins. Est. 15.462.380-6

Trav. Justo Chermont, 181, Bela Vista, Itaituba-PA

FONE: (93)3518-0154/99140-9200

[ctctubos@hotmail.com](mailto:ctctubos@hotmail.com)

## COTAÇÃO MATERIAL ELÉTRICO E DIVERSOS.

ITEM	QUANT	UNID	DESCRIÇÃO	PREÇO UN.	PREÇO TOTAL
1	16000	UNID	RELÉ FOTOELÉTRICO P/ I.P- MOD.RM-10/220V NF1000W 1200 VA-500VA	R\$ 35,00	R\$ 560.000,00
2	2000	UNID	LAMPADAS FLUORECENTE ASPIRAL 42W E-27	R\$ 40,00	R\$ 80.000,00
3	4000	UNID	BASE PARA RELÉ DE ILUMINAÇÃO PÚBLICA EXTERNO	R\$ 25,00	R\$ 100.000,00
4	4000	UNID	CONECTOR PERFURANTE ISOLADO P/ CABO DE 10- 70MM <sup>2</sup>	R\$ 10,00	R\$ 40.000,00
5	4000	UNID	CONECTOR PARALELO C/ 1 PARAFUSO 3/8" DE 8 Á 1/0	R\$ 10,00	R\$ 40.000,00
6	2600	UNID	LAMPADA P/ I.P VAPOR MERCÚRIO 80 W 220V e-27	R\$ 35,00	R\$ 91.000,00
7	3600	UNID	LÂMPADA P/ I.P OVOIDE C/ BASE E-27 VAPOR DE SÓDIO 70W	R\$ 40,00	R\$ 144.000,00
8	4000	UNID	LÂMPADA P/ I.P OVOIDE C/ BASE E-40 VAPOR DE SÓDIO 100W	R\$ 45,00	R\$ 180.000,00
9	2400	UNID	LÂMPADA P/ I.P OVOIDE C/ BASE E-40 VAPOR DE SÓDIO 150W	R\$ 50,00	R\$ 120.000,00
10	2400	UNID	LÂMPADA P/ I.P OVOIDE C/ BASE E-40 VAPOR DE SÓDIO 250W	R\$ 60,00	R\$ 144.000,00





11	800	UNID	LÂMPADA P/ I.P OVOIDE C/ BASE E-40 VAPOR DE SÓDIO 400W	R\$	70,00	R\$	56.000,00
12	40	UNID	LÂMPADA P/ I.P OVOIDE C/ BASE E-40 VAPOR DE SÓDIO 1000W	R\$	200,00	R\$	8.000,00
13	100	UNID	REATOR EXTERNO VAPOR DE SÓDIO METÁLICO AFP DE 70W	R\$	90,00	R\$	9.000,00
14	100	UNID	REATOR EXTERNO VAPOR DE SÓDIO METÁLICO AFP DE 100W	R\$	90,00	R\$	9.000,00
15	800	UNID	REATOR EXTERNO VAPOR DE SÓDIO METÁLICO AFP DE 150W	R\$	115,00	R\$	92.000,00
16	1000	UNID	REATOR EXTERNO VAPOR DE SÓDIO METÁLICO AFP DE 250W	R\$	130,00	R\$	130.000,00
17	800	UNID	REATOR EXTERNO VAPOR DE SÓDIO METÁLICO AFP DE 400W	R\$	140,00	R\$	112.000,00
18	40	UNID	REATOR EXTERNO VAPOR DE SÓDIO METÁLICO AFP DE 1000W	R\$	180,00	R\$	7.200,00
19	2000	UNID	PARAFUSO DE MÁQUINA QUADRADO GALVANIZADO 16X300 C/ PORCA E ARRUELA E FURO DE 18MM	R\$	7,00	R\$	14.000,00
20	1200	UNID	PARAFUSO GALVANIZADO 16X200	R\$	5,00	R\$	6.000,00
21	1200	UNID	PARAFUSO GALVANIZADO 16X250	R\$	5,00	R\$	6.000,00
22	120	UNID	LUMINARIA LED HB 110 IP 44 100W 100-240V.	R\$	350,00	R\$	42.000,00
23	120	UNID	LUMINARIA LED STF 22 IP 67 100W 90-305V	R\$	400,00	R\$	48.000,00
24	120	UNID	LUMINARIA LED STB 22 IP 67 100W 90-305V	R\$	400,00	R\$	48.000,00
25	1200	UNID	TOMADAS PARA ALVENARIA COM ATERRAMENTO	R\$	6,00	R\$	7.200,00
26	240	UNID	TOMADAS PARA MADEIRA COM ATERRAMENTO	R\$	8,00	R\$	1.920,00
27	800	UNID	FIXA FIO COM 2 PREGOS	R\$	3,50	R\$	2.800,00
28	800	UNID	CANALETAS VENTILADA	R\$	10,00	R\$	8.000,00
29	1200	UNID	PLAFOM BOCAL E-27	R\$	5,00	R\$	6.000,00
30	800	UNID	INTERRUPTOR PARA ALVENARIA 1 TECLA	R\$	6,00	R\$	4.800,00
31	800	UNID	LAMPADAS FLUORECENTE TUBOLAR 20W	R\$	6,00	R\$	4.800,00
32	800	UNID	LAMPADAS FLUORECENTE TUBOLAR 40W	R\$	8,00	R\$	6.400,00
33	200	UNID	LAMPADAS LED PAR 38 14W 100-240V	R\$	20,00	R\$	4.000,00



34	200	UNID	LAMPADAS LED PAR 30 10W 100-240V	R\$ 65,00	R\$	13.000,00
35	1200	UNID	BOCAL DE LOÇA E-27	R\$ 3,00	R\$	3.600,00
36	1200	UNID	BOCAL DE LOÇA E-40	R\$ 8,00	R\$	9.600,00
37	1600	UNID	ISOLADOR ROLDONA C/ PREGO CENTRAL	R\$ 1,00	R\$	1.600,00
38	800	UNID	LAMPADA FLUORECENTE PALITO 25W E-27	R\$ 12,00	R\$	9.600,00
39	800	UNID	LÂMPADA MISTA E-27 HWL DE 160W	R\$ 30,00	R\$	24.000,00
40	400	UNID	LAMPADA MISTA E-27 HWL DE 250W	R\$ 35,00	R\$	14.000,00
41	400	UNID	LÂMPADA MISTA E-40 HWL DE 250W	R\$ 38,00	R\$	15.200,00
42	1200	UNID	LÂMPADA MISTA E-40 HWL DE 500W	R\$ 70,00	R\$	84.000,00
43	800	UNID	FITA ISOLANTE 20M PRETA	R\$ 8,00	R\$	6.400,00
44	200	UNID	FITA ISOLANTE AUTA FUSÃO 10M	R\$ 30,00	R\$	6.000,00
45	160	UNID	FITA ISOLANTE ANTI-CHAMA C:20M X L:19 MM X E: 0,15 À 80° À 750V	R\$ 26,00	R\$	4.160,00
46	2000	UNID	LUMINÁRIA CONCHA 1.1/2 E-27 ABERTA	R\$ 50,00	R\$	100.000,00
47	2000	UNID	LUMINÁRIA CONCHA 1.1/2 E-40 ABERTA	R\$ 65,00	R\$	130.000,00
48	1600	UNID	LUMINÁRIA PÚBLICA FECHADA E-27 C/ DIFUSOR EM POLICARBONATO TRANSPARENTE ANTI- VANDALISMO M-IP 252 B	R\$ 55,00	R\$	88.000,00
49	1600	UNID	LUMINÁRIA PÚBLICA FECHADA E-40 C/ DIFUSOR EM POLICARBONATO TRANSPARENTE ANTI- VANDALISMO M-IP 254	R\$ 190,00	R\$	304.000,00
50	3200	UNID	LUMINÁRIA PÚBLICA FECHADA E-40 C/ DIFUSOR EM POLICARBONATO TRANSPARENTE ANTI- VANDALISMO M-IP 254	R\$ 190,00	R\$	608.000,00
51	400	UNID	BRAÇO ORNAMENTALP/ ILUMINAÇÃO PÚBLICA GALVANIZADO DE 4MX2/0MM² C/SAPATA DE 2 FUROS	R\$ 100,00	R\$	40.000,00
52	800	UNID	BOCAL ADAPTADOR E-27 P/ E-40	R\$ 10,00	R\$	8.000,00
53	800	UNID	BOCAL ADAPTADOR E-40 P/ E-27	R\$ 12,00	R\$	9.600,00
54	3.200	METRO	CABO DE ALUMINIO NÚ AWG Nº 2	R\$ 10,90	R\$	34.880,00
55	4000	METRO	CABO SÓLIDO 1KV DE 10MM	R\$ 7,00	R\$	28.000,00
56	3200	METRO	CABO SÓLIDO 1KV DE 16MM	R\$ 9,99	R\$	31.968,00
57	8000	METRO	CABO DUPLEX 2X10 CA	R\$ 2,50	R\$	20.000,00

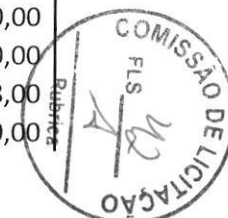

58	4000	METRO	CABO TRIPLEX 3X10MM CA	R\$	3,80	R\$	15.200,00
59	8000	METRO	CABO TRIPLEX 3X16MM CA	R\$	5,50	R\$	44.000,00
60	4000	METRO	CABO QUADRIplex 4X10MM CA	R\$	6,00	R\$	24.000,00
61	8000	METRO	CABO QUADRIplex 4X16MM CA	R\$	8,00	R\$	64.000,00
62	2000	METRO	FIO ISOLADO DE 6 MM	R\$	2,80	R\$	5.600,00
63	12000	METRO	CABO DE COBRE ANTI-CHAMA FLEXIVEL DE 1,5 MM-750V	R\$	0,80	R\$	9.600,00
64	4000	METRO	CABO DE COBRE ANTI-CHAMA FLEXIVEL DE 2,5 MM-750V	R\$	1,30	R\$	5.200,00
65	400	UNID	DISJUNTOR 1X20	R\$	12,00	R\$	4.800,00
66	400	UNID	DISJUNTOR 1X40	R\$	22,00	R\$	8.800,00
67	400	UNID	DISJUNTOR 1X30	R\$	15,00	R\$	6.000,00
68	400	UNID	DISJUNTOR 2X50	R\$	39,00	R\$	15.600,00
69	400	UNID	DISJUNTOR 2X60	R\$	36,00	R\$	14.400,00
70	400	UNID	DISJUNTOR 3X60	R\$	40,00	R\$	16.000,00
71	400	UNID	DISJUNTOR 3X90	R\$	110,00	R\$	44.000,00
72	400	UNID	DISJUNTOR 3X100	R\$	130,00	R\$	52.000,00
73	200	UNID	REFLETOR PJE 160W	R\$	40,00	R\$	8.000,00
74	200	UNID	REFLETOR PJE 250W	R\$	55,00	R\$	11.000,00
75	200	UNID	REFLETOR PJE 400W	R\$	60,00	R\$	12.000,00
76	160	UNID	BOLSA P/ ELETRICISTA	R\$	80,00	R\$	12.800,00
77	120	UNID	ALICATE BELZER PROFISSIONAL 1.000V	R\$	85,00	R\$	10.200,00
78	120	UNID	ALICATE BELZER DE CORTE	R\$	25,00	R\$	3.000,00
79	80	UNID	ALICATE BELZER DE BICO	R\$	25,00	R\$	2.000,00
80	16	UNID	ALICATE BELZER DE PRESSÃO	R\$	30,00	R\$	480,00
81	40	UNID	JOGO DE CHAVE DE FENDACOMPLETO	R\$	55,00	R\$	2.200,00
82	80	UNID	CHAVE DE AJUSTE GRANDE C/ ISOLANTE 12"	R\$	60,00	R\$	4.800,00
83	80	UNID	PAR LUVAS BORRECHA 5.000 V COM LUVAS DE COURO	R\$	120,00	R\$	9.600,00
84	80	UNID	CAPACETES C/ ABAS GRANDES AMARELO	R\$	15,00	R\$	1.200,00
85	120	UNID	ÓCULOS DE PROTEÇÃO VERDE	R\$	10,00	R\$	1.200,00
86	40	UNID	TESOURÃO	R\$	30,00	R\$	1.200,00
87	40	UNID	CAVADEIRA ARTICULADA GRANDE	R\$	150,00	R\$	6.000,00



88	20	UNID	MARTELO	R\$ 30,00	R\$ 600,00
89	20	UNID	MARRETA 1KG	R\$ 18,00	R\$ 360,00
90	20	UNID	MARRETA 2KG	R\$ 45,00	R\$ 900,00
91	8	UNID	MARRETA 10KG	R\$ 165,00	R\$ 1.320,00
92	8	UNID	FURADEIRA INDÚSTRIAL	R\$ 350,00	R\$ 2.800,00
93	16	UNID	ARCO DE SERRA	R\$ 25,00	R\$ 400,00
94	80	UNID	CANIVETES	R\$ 55,00	R\$ 4.400,00
95	8	UNID	TRECO P/700KG C/ 2 GARRAS P/ CABO 8 À 4/0	R\$ 150,00	R\$ 1.200,00
96	80	UNID	TALABASTE COM CINTO DE SEGURANÇA	R\$ 115,00	R\$ 9.200,00
97	80	UNID	LUVAS DE COBERTURA	R\$ 25,00	R\$ 2.000,00
98	8	UNID	VARA DE MANOBRA	R\$ 1.000,00	R\$ 8.000,00
99	8	UNID	SOLA P/ CABO	R\$ 100,00	R\$ 800,00
100	20	UNID	TRANSFORMADOR MONOFÁSICO 13.8 KV/10 KVA 230/115 V	R\$ 4.500,00	R\$ 90.000,00
101	20	UNID	TRANSFORMADOR MONOFÁSICO 13.8 KV/15 KVA 230/115 V	R\$ 5.000,00	R\$ 100.000,00
102	24	UNID	TRANSFORMADOR MONOFÁSICO 13.8 KV/25 KVA 230/115 V	R\$ 5.500,00	R\$ 132.000,00

<b>TOTAL</b>	<b>R\$ 4.494.588,00</b>
--------------	-------------------------

**VALOR TOTAL COTAÇÃO: QUATRO MILHÕES E QUATROCENTOS E NOVENTA E QUATRO MIL E QUINHENTOS E OITENTA E OITO REAIS**

*Luiz Carlos da Costa Correia*

**CNPJ 21.051.929/0001-10**

**L. DA C. CORREIA - EPP**

TRAV. JUSTO CHERMONT, 181 H - BELA VISTA  
CEP 68180-610 - IATUUBA - PARA

