

Planilha Orçamentária Analítica

FEIRA BEIRA RIO							
SERVIÇOS PRELIMINARES							
	Código Banco	Descrição	Tipo	Und	Quant.	Valor Unit	Total
1.1.0.1.	011340 SEDOP	Placa de obra em lona com plotagem de gráfica		m²	1,0000000	176,27	176,27
Composição							
Auxiliar	280013 SEDOP	CARPINTEIRO COM ENCARGOS COMPLEMENTARES		H	0,4000000	21,10	8,44
Composição							
Auxiliar	280026 SEDOP	SERVELENTE COM ENCARGOS COMPLEMENTARES		H	0,4000000	17,07	6,83
Composição							
Auxiliar	D00281 SEDOP	Pernamanca 3" x 2" 4 m - madeira branca	Material	Dz	0,4100000	152,00	62,32
Composição							
Auxiliar	D00475 SEDOP	Lona com plotagem de gráfica	Material	m²	1,0000000	97,00	97,00
Composição							
Auxiliar	D00084 SEDOP	Prego 1 1/2"x13	Material	KG	0,1000000	16,83	1,68

FEIRA BEIRA RIO							
SERVIÇOS PRELIMINARES							
	Código Banco	Descrição	Tipo	Und	Quant.	Valor Unit	Total
1.1.0.2.	99059 SINAPI	LOCACAO CONVENCIONAL DE OBRA, UTILIZANDO GABARITO DE TABUAS CORRIDAS PONTALETADAS A CADA 2,00M - 2 UTILIZAÇÕES. AF_10/2018	SERT - SERVIÇOS TÉCNICOS	M	1,0000000	49,73	49,73
Composição							
Auxiliar	91693 SINAPI	SERRA CIRCULAR DE BANCADA COM MOTOR ELÉTRICO POTÊNCIA DE 5HP, COM COIFA PARA DISCO 10" - CHI DIURNO. AF_08/2015	CHOR - CUSTOS MÁQUINAS E	CHI	0,0168000	20,96	0,35
Composição							
Auxiliar	91692 SINAPI	SERRA CIRCULAR DE BANCADA COM MOTOR ELÉTRICO POTÊNCIA DE 5HP, COM COIFA PARA DISCO 10" - CHP DIURNO. AF_08/2015	CHOR - CUSTOS MÁQUINAS E	CHP	0,0039000	22,35	0,08
Composição							
Auxiliar	94974 SINAPI	CONCRETO MAGRO PARA LASTRO, TRAÇO 1:4:5,4:5 (EM MASSA SECA DE CIMENTO/ AREIA MÉDIA/ BRITA 1) - PREPARO MANUAL. AF_05/2021	FUES - FUNDAMENTOS E ESTRUTURAS	m³	0,0046000	484,70	2,22
Composição							
Auxiliar	99062 SINAPI	MARCAÇÃO DE PONTOS EM GABARITO OU CAVALETE. AF_10/2018	SERT - SERVIÇOS TÉCNICOS	UN	1,5000000	1,98	2,97
Composição							
Auxiliar	88239 SINAPI	AJUDANTE DE CARPINTEIRO COM ENCARGOS COMPLEMENTARES	SEDI - SERVIÇOS DIVERSOS	H	0,3563000	17,41	6,20
Composição							
Auxiliar	88262 SINAPI	CARPINTEIRO DE FORMAS COM ENCARGOS COMPLEMENTARES	SEDI - SERVIÇOS DIVERSOS	H	0,7125000	21,07	15,01
Composição							
Auxiliar	00004433 SINAPI	CAIBRO NAO APARELHADO *7,5 X 7,5* CM, EM MACARANDUBA, ANGELIM OU EQUIVALENTE DA REGIAO - BRUTA	Material	M	0,4125000	20,94	8,63
Composição							
Auxiliar	00005068 SINAPI	PREGO DE ACO POLIDO COM CABECA 17 X 21 (2 X 11)	Material	KG	0,1100000	23,19	2,57
Composição							
Auxiliar	00004417 SINAPI	SARRAFO NAO APARELHADO *2,5 X 7* CM, EM MACARANDUBA, ANGELIM OU EQUIVALENTE DA REGIAO - BRUTA	Material	M	0,7445000	5,82	4,33
Composição							
Auxiliar	00010567 SINAPI	TABUA *2,5 X 23* CM EM PINUS, MISTA OU EQUIVALENTE DA REGIAO - BRUTA	Material	M	0,5500000	12,17	6,69
Composição							
Auxiliar	00007356 SINAPI	TINTA LATEX ACRILICA PREMIUM, COR BRANCO FOSCO	Material	L	0,0256000	26,88	0,68

	Código Banco	Descrição	Tipo	Und	Quant.	Valor Unit	Total
1.1.0.3.							
Composição	98459 SINAPI	TAPUME COM TELHA METÁLICA. AF_05/2018	CANT - CANTEIRO DE	m²	1,0000000	102,19	102,19
Composição Auxiliar	91693 SINAPI	SERRA CIRCULAR DE BANCADA COM MOTOR ELÉTRICO POTÊNCIA DE 5HP, COM COIFA PARA DISCO 10" - CHI DIURNO. AF_08/2015	CHOR - CUSTOS HORÁRIOS DE MÁQUINAS E	CHI	0,0191000	20,96	0,40
Composição Auxiliar	91692 SINAPI	SERRA CIRCULAR DE BANCADA COM MOTOR ELÉTRICO POTÊNCIA DE 5HP, COM COIFA PARA DISCO 10" - CHP DIURNO. AF_08/2015	CHOR - CUSTOS HORÁRIOS DE MÁQUINAS E	CHP	0,0044000	22,35	0,09
Composição Auxiliar	94974 SINAPI	CONCRETO MAGRO PARA LASTRO, TRACO 1:4:5:4,5 (EM MASSA SECA DE CIMENTO/ AREIA MÉDIA/ BRITA 1) - PREPARO MANUAL. AF_05/2021	FUES - FUNDações E ESTRUTURAS	m³	0,0012000	484,70	0,58
Composição Auxiliar	88239 SINAPI	AJUDANTE DE CARPINTEIRO COM ENCARGOS COMPLEMENTARES	SEDI - SERVIÇOS DIVERSOS	H	0,1897000	17,41	3,30
Composição Auxiliar	88262 SINAPI	CARPINTEIRO DE FORMAS COM ENCARGOS COMPLEMENTARES	SEDI - SERVIÇOS DIVERSOS	H	0,5691000	21,07	11,99
Composição Auxiliar	00004433 SINAPI	CAIBRO NAO APARELHADO *7,5 X 7,5* CM, EM MACARANDUBA, ANGELIM OU EQUIVALENTE DA REGIAO - BRUTA	SEDI - SERVIÇOS DIVERSOS	M	1,2273000	20,94	25,69
Insumo	00005061 SINAPI	PREGO DE ACO POLIDO COM CABECA 18 X 27 (2 1/2 X 10)	Material	KG	0,0428000	22,80	0,97
Insumo	00003992 SINAPI	TABUA APARELHADA *2,5 X 30* CM, EM MACARANDUBA, ANGELIM OU EQUIVALENTE DA REGIAO	Material	M	1,0000000	24,85	24,85
Insumo	00007243 SINAPI	TELHA TRAPEZOIDAL EM ACO ZINCADO, SEM PINTURA, ALTURA DE APROXIMADAMENTE 40 MM, ESPESSURA DE 0,50 MM E LARGURA UTIL DE 980 MM	Material	m²	0,5853000	58,64	34,32

	Código Banco	Descrição	Tipo	Und	Quant.	Valor Unit	Total
1.1.0.4.							
Composição	93584 SINAPI	EXECUÇÃO DE DEPÓSITO EM CANTEIRO DE OBRA EM CHAPA DE MADEIRA COMPENSADA, NÃO INCLUSO MOBILIÁRIO. AF_04/2016	CANT - CANTEIRO DE OBRAS	m²	1,0000000	847,62	847,62
Composição Auxiliar	98441 SINAPI	PAREDE DE MADEIRA COMPENSADA PARA CONSTRUÇÃO TEMPORÁRIA EM CHAPA SIMPLES, EXTERNA, COM ÁREA LÍQUIDA MAIOR OU IGUAL A 6 M². SEM VÃO. AF_05/2018	CANT - CANTEIRO DE OBRAS	m²	0,5136000	125,59	64,50
Composição Auxiliar	98442 SINAPI	PAREDE DE MADEIRA COMPENSADA PARA CONSTRUÇÃO TEMPORÁRIA EM CHAPA SIMPLES, EXTERNA, COM ÁREA LÍQUIDA MENOR QUE 6 M². SEM VÃO. AF_05/2018	CANT - CANTEIRO DE OBRAS	m²	0,5911000	128,19	75,77
Composição Auxiliar	98445 SINAPI	PAREDE DE MADEIRA COMPENSADA PARA CONSTRUÇÃO TEMPORÁRIA EM CHAPA SIMPLES, EXTERNA, COM ÁREA LÍQUIDA MAIOR OU IGUAL A 6 M². COM VÃO. AF_05/2018	CANT - CANTEIRO DE OBRAS	m²	0,8023000	150,45	120,70
Composição Auxiliar	98446 SINAPI	PAREDE DE MADEIRA COMPENSADA PARA CONSTRUÇÃO TEMPORÁRIA EM CHAPA SIMPLES, EXTERNA, COM ÁREA LÍQUIDA MENOR QUE 6 M². COM VÃO. AF_05/2018	CANT - CANTEIRO DE OBRAS	m²	0,6255000	191,85	120,00
Composição Auxiliar	92543 SINAPI	TRAMA DE MADEIRA COMPOSTA POR TERÇOS PARA TELHADOS DE ATÉ 2 ÁGUAS PARA TELHA ONDULADA DE FIBROCIMENTO, METÁLICA, PLÁSTICA OU TERMOACÚSTICA, INCLUSO TRANSPORTE VERTICAL. AF_07/2019	COBE - COBERTURA	m²	1,7192000	18,87	32,44
Composição Auxiliar	94210 SINAPI	TELHAMENTO COM TELHA ONDULADA DE FIBROCIMENTO E = 6 MM, COM RECOBRIMENTO LATERAL DE 1/4 DE ONDA PARA TELHADO COM INCLINAÇÃO MÁXIMA DE 10°, COM ATÉ 2 ÁGUAS, INCLUSO IÇAMENTO. AF_07/2019	COBE - COBERTURA	m²	1,7192000	72,79	125,14

Composição Auxiliar	94559 SINAPI	JANELA DE AÇO TIPO P* - CULANTE PARA VIDROS, COM BATENTE, FERRAGENS E PINTUR* - TICORROSIVA. EXCLUSIVE VIDROS, ACABAMENTO, ALIZAR E CONTRAMARCO. FORNECIMENTO E INSTALAÇÃO. AF_12/2019	ESQV - ESQUADRILHAGEM DE FERROS/VIDROS	m²	0,0662000	788,77	52,21
Composição Auxiliar	91341 SINAPI	PORTA EM ALUMÍNIO DE ABRIR TIPO VENEZIANA COM GUARNIÇÃO, FIXAÇÃO COM PARAFUSOS - FORNECIMENTO E INSTALAÇÃO. AF_12/2019	ESQV - ESQUADRILHAGEM DE FERROS/VIDROS	m²	0,1530000	481,12	73,61
Composição Auxiliar	95240 SINAPI	LASTRO DE CONCRETO MAGRO, APLICADO EM PISOS, LAJES SOBRE SOLO OU RADIERS, ESPESSURA DE 3 CM. AF_07/2016	FUES - FUNDAMENTOS E ESTRUTURAS	m²	0,0093000	18,85	0,17
Composição Auxiliar	95241 SINAPI	LASTRO DE CONCRETO MAGRO, APLICADO EM PISOS, LAJES SOBRE SOLO OU RADIERS, ESPESSURA DE 5 CM. AF_07/2016	FUES - FUNDAMENTOS E ESTRUTURAS	m²	1,5110000	31,43	47,49
Composição Auxiliar	101165 SINAPI	ALVENARIA DE EMBASAMENTO COM BLOCO ESTRUTURAL DE CONCRETO, DE 14X19X29CM E ARGAMASSA DE ASSENTAMENTO COM PREPARO EM BETONEIRA. AF_05/2020	FUES - FUNDAMENTOS E ESTRUTURAS	m³	0,0417000	879,50	36,67
Composição Auxiliar	91862 SINAPI	ELETRODUTO RÍGIDO ROSCÁVEL, PVC, DN 20 MM (1/2"), PARA CIRCUITOS TERMINAIS, INSTALADO EM FORRO - FORNECIMENTO E INSTALAÇÃO. AF_12/2015	INEL - INSTALAÇÃO ELÉTRICA/VELETRI	M	0,1325000	9,46	1,25
Composição Auxiliar	91870 SINAPI	ELETRODUTO RÍGIDO ROSCÁVEL, PVC, DN 20 MM (1/2"), PARA CIRCUITOS TERMINAIS, INSTALADO EM PAREDE - FORNECIMENTO E INSTALAÇÃO. AF_12/2015	INEL - INSTALAÇÃO ELÉTRICA/VELETRI	M	0,1722000	10,33	1,77
Composição Auxiliar	91852 SINAPI	ELETRODUTO FLEXÍVEL CORRUGADO, PVC, DN 20 MM (1/2"), PARA CIRCUITOS TERMINAIS, INSTALADO EM PAREDE - FORNECIMENTO E INSTALAÇÃO. AF_12/2015	INEL - INSTALAÇÃO ELÉTRICA/VELETRI	M	0,0662000	7,69	0,50
Composição Auxiliar	91924 SINAPI	CABO DE COBRE FLEXÍVEL ISOLADO, 1,5 MM², ANTI-CHAMA 450/750 V, PARA CIRCUITOS TERMINAIS - FORNECIMENTO E INSTALAÇÃO. AF_12/2015	INEL - INSTALAÇÃO ELÉTRICA/VELETRI	M	0,6755000	2,68	1,81
Composição Auxiliar	95605 SINAPI	CONDULETE DE PVC, TIPO B, PARA ELETRODUTO DE PVC SOLDÁVEL DN 25 MM (3/4"), APARENTE - FORNECIMENTO E INSTALAÇÃO. AF_11/2016	INEL - INSTALAÇÃO ELÉTRICA/VELETRI	UN	0,1325000	23,15	3,06
Composição Auxiliar	97586 SINAPI	LUMINÁRIA TIPO CALHA, DE SOBREPOR, COM 2 LÂMPADAS TUBULARES FLUORESCENTES DE 36 W, COM REATOR DE PARTIDA RÁPIDA - FORNECIMENTO E INSTALAÇÃO. AF_02/2020	INEL - INSTALAÇÃO ELÉTRICA/VELETRI	UN	0,0662000	165,47	10,95
Composição Auxiliar	92023 SINAPI	INTERRUPTOR SIMPLES (1 MÓDULO) COM 1 TOMADA DE EMBUTIR 2P+T 10 A, INCLUINDO SUPORTE E PLACA - FORNECIMENTO E INSTALAÇÃO. AF_12/2015	INEL - INSTALAÇÃO ELÉTRICA/VELETRI	UN	0,0662000	40,93	2,70
Composição Auxiliar	91170 SINAPI	FIXAÇÃO DE TUBOS HORIZONTAIS DE PVC, CPVC OU COBRE DIÂMETROS MENORES OU IGUAIS A 40 MM OU ELETROCALHAS ATÉ 150MM DE LARGURA, COM ABRAÇADEIRA METÁLICA RÍGIDA TIPO D 1/2," FIXADA EM PERFILADO EM LAJE. AF_05/2015	INHI - INSTALAÇÕES HIDROSANITÁRIAS	M	0,1325000	2,55	0,33
Composição Auxiliar	91173 SINAPI	FIXAÇÃO DE TUBOS VERTICAIS DE PPR DIÂMETROS MENORES OU IGUAIS A 40 MM COM ABRAÇADEIRA METÁLICA RÍGIDA TIPO D 1/2", FIXADA EM PERFILADO EM ALVENARIA. AF_05/2015	INHI - INSTALAÇÕES HIDROSANITÁRIAS	M	0,1722000	1,29	0,22
Composição Auxiliar	93358 SINAPI	ESCAVAÇÃO MANUAL DE VALA COM PROFUNDIDADE MENOR OU IGUAL A 1,30 M. AF_02/2021	MOV - MOVIMENTO DE TERRA	m³	0,0404000	67,60	2,73
Composição Auxiliar	96995 SINAPI	REATERRO MANUAL APOIADO COM SOQUETE. AF_10/2017	MOV - MOVIMENTO DE TERRA	m³	0,0106000	40,99	0,43
Composição Auxiliar	88489 SINAPI	APLICAÇÃO MANUAL DE PINTURA COM TINTA LÁTEX ACRÍLICA EM PAREDES, DUAS DEMÃOS. AF_06/2014	MOV - MOVIMENTO DE PINT - PINTURAS	m²	5,0649000	14,22	72,02
Composição Insumo	00011455 SINAPI	FERROLHO COM FECHO / TRINCO REDONDO, EM AÇO GALVANIZADO / ZINCADO, DE SOBREPOR, COM COMPRIMENTO DE 8" E ESPESSURA MÍNIMA DA CHAPA DE 1,50 MM	Material	UN	0,0662000	17,38	1,15

	Código Banco	Descrição	Tipo	Und	Quant.	Valor Unit	Total
1.1.0.5.							
Composição	010008 SEDOP	Limpeza do terreno		m²	1,0000000	2,05	2,05
Composição Auxiliar	280026 SEDOP	SERVENTE COM ENCARGOS COMPLEMENTARES		H	0,1200000	17,07	2,05

	Código Banco	Descrição	Tipo	Und	Quant.	Valor Unit	Total
1.17.0.1.							
Composição	93358 SINAPI	ESCAVAÇÃO MANUAL DE VALA COM PROFUNDIDADE MENOR OU IGUAL A 1,30 M. AF_02/2021	MOVMT - MOVIMENTO DE	m³	1,0000000	67,60	67,60
Composição Auxiliar	88316 SINAPI	SERVENTE COM ENCARGOS COMPLEMENTARES	SEDI - SERVIÇOS DIVERSOS	H	3,9560000	17,09	67,60

	Código Banco	Descrição	Tipo	Und	Quant.	Valor Unit	Total
1.18							
1.18.0.1.							
Composição	96543 SINAPI	ARMAÇÃO DE BLOCO, VIGA BALDRAME E SAPATA UTILIZANDO AÇO CA-60 DE 5 MM - MONTAGEM. AF_06/2017	FUES - FUNDAÇÕES E	KG	1,0000000	17,79	17,79
Composição Auxiliar	92800 SINAPI	CORTE E DOBRA DE AÇO CA-60, DIÂMETRO DE 5,0 MM. AF_06/2022	FUES - FUNDAÇÕES E	KG	1,0000000	11,55	11,55
Composição Auxiliar	88238 SINAPI	AJUDANTE DE ARMADOR COM ENCARGOS COMPLEMENTARES	SEDI - SERVIÇOS DIVERSOS	H	0,0635000	17,10	1,08
Composição Auxiliar	88245 SINAPI	ARMADOR COM ENCARGOS COMPLEMENTARES	SEDI - SERVIÇOS DIVERSOS	H	0,1945000	21,19	4,12
Composição Auxiliar	00043132 SINAPI	ARAME RECOZIDO 16 BWG, D = 1,65 MM (0,016 KG/M) OU 18 BWG, D = 1,25 MM (0,01 KG/M)	DIVERSOS	KG	0,0250000	24,70	0,61
Insumo	00039017 SINAPI	Material	Material	UN	1,9665000	0,22	0,43

	Código Banco	Descrição	Tipo	Und	Quant.	Valor Unit	Total
1.18.0.2.							
Composição	96546 SINAPI	ARMAÇÃO DE BLOCO, VIGA BALDRAME OU SAPATA UTILIZANDO AÇO CA-50 DE 10 MM - MONTAGEM. AF_06/2017	FUES - FUNDAÇÕES E	KG	1,0000000	14,42	14,42
Composição Auxiliar	92803 SINAPI	CORTE E DOBRA DE AÇO CA-50, DIÂMETRO DE 10,0 MM. AF_06/2022	FUES - FUNDAÇÕES E	KG	1,0000000	11,34	11,34
Composição Auxiliar	88238 SINAPI	AJUDANTE DE ARMADOR COM ENCARGOS COMPLEMENTARES	SEDI - SERVIÇOS DIVERSOS	H	0,0290000	17,10	0,49
Composição Auxiliar	88245 SINAPI	ARMADOR COM ENCARGOS COMPLEMENTARES	SEDI - SERVIÇOS DIVERSOS	H	0,0890000	21,19	1,88
Composição Auxiliar	00043132 SINAPI	ARAME RECOZIDO 16 BWG, D = 1,65 MM (0,016 KG/M) OU 18 BWG, D = 1,25 MM (0,01 KG/M)	DIVERSOS	KG	0,0250000	24,70	0,61
Insumo	00039017 SINAPI	Material	Material	UN	0,4655000	0,22	0,10

	Código Banco	Descrição	Tipo	Und	Quant.	Valor Unit	Total
1.18.0.3.							
Composição	96544 SINAPI	ARMAÇÃO DE BLOCO, VIGA BALDRAME OU SAPATA UTILIZANDO AÇO CA-50 DE 6,3 MM - MONTAGEM. AF_06/2017	FUES - FUNDAÇÕES E	KG	1,0000000	16,95	16,95
Composição	92801 SINAPI	CORTE E DOBRA DE AÇO CA-50, DIÂMETRO DE 6,3 MM. AF_06/2022	FUES - FUNDAÇÕES E	KG	1,0000000	12,06	12,06
Auxiliar	88238 SINAPI	AJUDANTE DE ARMADOR COM ENCARGOS COMPLEMENTARES	SEDI - SERVIÇOS DIVERSOS	H	0,0490000	17,10	0,83
Composição	88245 SINAPI	ARMADOR COM ENCARGOS COMPLEMENTARES	SEDI - SERVIÇOS DIVERSOS	H	0,1510000	21,19	3,19
Auxiliar	00043132 SINAPI	ARAME RECOZIDO 16 BWG, D = 1,65 MM (0,016 KG/M) OU 18 BWG, D = 1,25 MM (0,01 KG/M)	DIVERSOS Material	KG	0,0250000	24,70	0,61
Insumo	00039017 SINAPI	ESPACADOR / DISTANCIADOR CIRCULAR COM ENTRADA LATERAL, EM PLASTICO, PARA VERGALHAO *4,2 A 12,5* MM, COBRIMENTO 20 MM	Material	UN	1,1900000	0,22	0,26

	Código Banco	Descrição	Tipo	Und	Quant.	Valor Unit	Total
1.18.0.4.							
Composição	96545 SINAPI	ARMAÇÃO DE BLOCO, VIGA BALDRAME OU SAPATA UTILIZANDO AÇO CA-50 DE 8 MM - MONTAGEM. AF_06/2017	FUES - FUNDAÇÕES E	KG	1,0000000	16,05	16,05
Composição	92802 SINAPI	CORTE E DOBRA DE AÇO CA-50, DIÂMETRO DE 8,0 MM. AF_06/2022	FUES - FUNDAÇÕES E	KG	1,0000000	12,21	12,21
Auxiliar	88238 SINAPI	AJUDANTE DE ARMADOR COM ENCARGOS COMPLEMENTARES	SEDI - SERVIÇOS DIVERSOS	H	0,0375000	17,10	0,64
Composição	88245 SINAPI	ARMADOR COM ENCARGOS COMPLEMENTARES	SEDI - SERVIÇOS DIVERSOS	H	0,1155000	21,19	2,44
Auxiliar	00043132 SINAPI	ARAME RECOZIDO 16 BWG, D = 1,65 MM (0,016 KG/M) OU 18 BWG, D = 1,25 MM (0,01 KG/M)	DIVERSOS Material	KG	0,0250000	24,70	0,61
Insumo	00039017 SINAPI	ESPACADOR / DISTANCIADOR CIRCULAR COM ENTRADA LATERAL, EM PLASTICO, PARA VERGALHAO *4,2 A 12,5* MM, COBRIMENTO 20 MM	Material	UN	0,7240000	0,22	0,15

	Código Banco	Descrição	Tipo	Und	Quant.	Valor Unit	Total
1.18.0.5.							
Composição	96557 SINAPI	CONCRETAGEM DE BLOCOS DE COROAMENTO E VIGAS BALDRAMES, FCK 30 MPA, COM USO DE BOMBA -LANÇAMENTO, ADENSAMENTO E ACABAMENTO. AF_06/2017	FUES - FUNDAÇÕES E ESTRUTURAS	m³	1,0000000	816,00	816,00
Composição	90586 SINAPI	VIBRADOR DE IMERSÃO, DIÂMETRO DE PONTEIRA 45MM, MOTOR ELÉTRICO TRIFÁSICO POTÊNCIA DE 2 CV - CHP DIURNO. AF_06/2015	CHOR - CUSTOS HORÁRIOS DE MÁQUINAS E	CHP	0,0888000	1,45	0,12
Auxiliar	90587 SINAPI	VIBRADOR DE IMERSÃO, DIÂMETRO DE PONTEIRA 45MM, MOTOR ELÉTRICO TRIFÁSICO POTÊNCIA DE 2 CV - CHI DIURNO. AF_06/2015	CHOR - CUSTOS HORÁRIOS DE MÁQUINAS E	CHI	0,0930000	0,56	0,05
Composição	88309 SINAPI	PEDREIRO COM ENCARGOS COMPLEMENTARES	SEDI - SERVIÇOS DIVERSOS	H	0,3630000	21,31	7,73
Auxiliar	88316 SINAPI	SERVENTE COM ENCARGOS COMPLEMENTARES	SEDI - SERVIÇOS DIVERSOS	H	0,5440000	17,09	9,29
Composição	00001525 SINAPI	CONCRETO USINADO BOMBEAVEL, CLASSE DE RESISTENCIA C30, COM BRITA 0 E 1, SLUMP = 100 +/- 20 MM; INCLUI SERVICO DE BOMBAMENTO (NBR 8953)	DIVERSOS Material	m³	1,1500000	694,62	798,81

	Código Banco	Descrição	Tipo	Und	Quant.	Valor Unit	Total
1.18.0.6.							
Composição	96616 SINAPI	LASTRO DE CONCRETO MAGRO, APLICADO EM BLOCOS DE FUNDAMENTOS OU SAPATAS. AF_08/2017	FUNDAÇÕES E	m³	1,0000000	649,05	649,05
Composição	94968 SINAPI	CONCRETO MAGRO PARA LASTRO, TRAÇO 1:4:5,4:5 (EM MASSA SECA DE CIMENTO/ AREIA MÉDIA/ BRITA 1) - PREPARO MECÂNICO COM BETONEIRA 600 L. AF_05/2021	FUNDAÇÕES E ESTRUTURAS	m³	1,1300000	431,62	487,73
Auxiliar							
Composição	88309 SINAPI	PEDREIRO COM ENCARGOS COMPLEMENTARES	SEDI - SERVIÇOS DIVERSOS	H	6,2120000	21,31	132,37
Auxiliar							
Composição	88316 SINAPI	SERVENTE COM ENCARGOS COMPLEMENTARES	SEDI - SERVIÇOS DIVERSOS	H	1,6940000	17,09	28,95
Auxiliar							

	Código Banco	Descrição	Tipo	Und	Quant.	Valor Unit	Total
1.18.0.7.							
Composição	96558 SINAPI	CONCRETAGEM DE SAPATAS, FCK 30 MPA, COM USO DE BOMBA - LANÇAMENTO, ADENSAMENTO E ACABAMENTO. AF_11/2016	FUNDAÇÕES E ESTRUTURAS	m³	1,0000000	822,19	822,19
Composição	90586 SINAPI	VIBRADOR DE IMERSÃO, DIÂMETRO DE PONTEIRA 45MM, MOTOR ELÉTRICO TRIFÁSICO POTÊNCIA DE 2 CV - CHP DIURNO. AF_06/2015	CHOR - CUSTOS MÁQUINAS E	CHP	0,1200000	1,45	0,17
Auxiliar							
Composição	90587 SINAPI	VIBRADOR DE IMERSÃO, DIÂMETRO DE PONTEIRA 45MM, MOTOR ELÉTRICO TRIFÁSICO POTÊNCIA DE 2 CV - CHI DIURNO. AF_06/2015	CHOR - CUSTOS MÁQUINAS E	CHI	0,1260000	0,56	0,07
Auxiliar							
Composição	88309 SINAPI	PEDREIRO COM ENCARGOS COMPLEMENTARES	SEDI - SERVIÇOS DIVERSOS	H	0,4930000	21,31	10,50
Auxiliar							
Composição	88316 SINAPI	SERVENTE COM ENCARGOS COMPLEMENTARES	SEDI - SERVIÇOS DIVERSOS	H	0,7400000	17,09	12,64
Auxiliar							
Insumo	00001525 SINAPI	CONCRETO USINADO BOMBEAVEL, CLASSE DE RESISTENCIA C30, COM BRITA 0 E 1, SLUMP = 100 +/- 20 MM, INCLUI SERVIÇO DE BOMBEAMENTO (NBR 8953)	Material	m³	1,1500000	694,62	798,81

	Código Banco	Descrição	Tipo	Und	Quant.	Valor Unit	Total
1.18.0.8.							
Composição	100896 SINAPI	ESTACA ESCAVADA MECANICAMENTE, SEM FLUIDO ESTABILIZANTE, COM 25CM DE DIÂMETRO, CONCRETO LANÇADO POR CAMINHÃO BETONEIRA (EXCLUSIVE MOBILIZAÇÃO E DESMOBILIZAÇÃO). AF_01/2020	FUNDAÇÕES E ESTRUTURAS	M	1,0000000	68,65	68,65
Composição	90680 SINAPI	PERFURATRIZ HIDRÁULICA SOBRE CAMINHÃO COM TRADO CURTO ACOPLADO, PROFUNDIDADE MÁXIMA DE 20 M, DIÂMETRO MÁXIMO DE 1500 MM, POTÊNCIA INSTALADA DE 137 HP, MESA ROTATIVA COM TORQUE MÁXIMO DE 30 KNM - CHP DIURNO. AF_06/2015	CHOR - CUSTOS HORÁRIOS DE MÁQUINAS E EQUIPAMENTOS	CHP	0,0247000	430,27	10,62
Auxiliar							
Composição	90681 SINAPI	PERFURATRIZ HIDRÁULICA SOBRE CAMINHÃO COM TRADO CURTO ACOPLADO, PROFUNDIDADE MÁXIMA DE 20 M, DIÂMETRO MÁXIMO DE 1500 MM, POTÊNCIA INSTALADA DE 137 HP, MESA ROTATIVA COM TORQUE MÁXIMO DE 30 KNM - CHI DIURNO. AF_06/2015	CHOR - CUSTOS HORÁRIOS DE MÁQUINAS E EQUIPAMENTOS	CHI	0,0490000	162,76	7,97
Auxiliar							
Composição	95578 SINAPI	MONTAGEM DE ARMADURA DE ESTACAS, DIÂMETRO = 12,5 MM. AF_09/2021_P	FUNDAÇÕES E TRANSPORTES, CARGAS E	KG	0,8491000	10,73	9,11
Auxiliar							
Composição	97913 SINAPI	TRANSPORTE COM CAMINHÃO BASCULANTE DE 6 M³, EM VIA URBANA EM REVESTIMENTO PRIMÁRIO (UNIDADE: M3XKM). AF_07/2020	TRANSPORTES, CARGAS E	M3XKM	0,0205000	3,15	0,06
Auxiliar							

Composição Auxiliar	100973 SINAPI	CARGA, MANOBRAS E DESCARGA DE SOLOS E MATERIAIS GRANULARES EM CAMINHÃO BASCULANTE 6 M ³ - CARGA COM PÁ CARREGADEIRA (CAÇAMBA DE 1,7 A 2,8 M ³ / 128 HP) E DESCARGA LIVRE (UNIDADE: M3). AF_07/2020	m ³	0,0614000	8,79	0,53
Composição Auxiliar	88316 SINAPI	SERVENTE COM ENCARGOS COMPLEMENTARES	H	0,2263000	17,09	3,86
Composição Auxiliar	90778 SINAPI	ENGENHEIRO CIVIL DE OBRA PLENO COM ENCARGOS COMPLEMENTARES	H	0,0051000	102,65	0,52
Insumo	00038405 SINAPI	CONCRETO USINADO BOMBEAVEL, CLASSE DE RESISTENCIA C25, COM BRITA 0 E 1, SLUMP = 130 +/- 20 MM, EXCLUI SERVIÇO DE BOMBEAMENTO (NBR 8953)	m ³	0,0557000	645,99	35,98

	Código Banco	Descrição	Und	Quant.	Valor Unit	Total
1.18.0.9. Composição	95601 SINAPI	ARRASAMENTO MECANICO DE ESTACA DE CONCRETO ARMADO, DIAMETROS DE ATÉ 40 CM. AF_05/2021	UN	1,0000000	13,30	13,30
Composição Auxiliar	102275 SINAPI	MARTELO DEMOLIDOR ELÉTRICO, COM POTÊNCIA DE 2.000 W, 1.000 IMPACTOS POR MINUTO, PESO DE 30 KG - CHP DIURNO. AF_01/2021	CHP	0,1627000	20,87	3,39
Composição Auxiliar	102274 SINAPI	MARTELO DEMOLIDOR ELÉTRICO, COM POTÊNCIA DE 2.000 W, 1.000 IMPACTOS POR MINUTO, PESO DE 30 KG - CHI DIURNO. AF_01/2021	CHI	0,2003000	18,57	3,71
Composição Auxiliar	88316 SINAPI	SERVENTE COM ENCARGOS COMPLEMENTARES	H	0,3630000	17,09	6,20

	Código Banco	Descrição	Und	Quant.	Valor Unit	Total
1.18.0.10. Composição	98557 SINAPI	IMPERMEABILIZAÇÃO DE SUPERFÍCIE COM EMULSÃO ASFÁLTICA, 2 DEMÃOS AF_06/2018	m ²	1,0000000	38,07	38,07
Composição Auxiliar	88243 SINAPI	AJUDANTE ESPECIALIZADO COM ENCARGOS COMPLEMENTARES	H	0,0850000	17,38	1,47
Composição Auxiliar	88270 SINAPI	IMPERMEABILIZADOR COM ENCARGOS COMPLEMENTARES	H	0,4220000	17,93	7,56
Insumo	00000626 SINAPI	MANTA LIQUIDA DE BASE ASFÁLTICA MODIFICADA COM A ADICAO DE ELASTOMEROS DILUIDOS EM SOLVENTE ORGANICO, APLICACAO A FRIO (MEMBRANA IMPERMEABILIZANTE ASFÁSTICA)	KG	1,5000000	19,36	29,04

ESTRUTURA						
	Código Banco	Descrição	Und	Quant.	Valor Unit	Total
1.19.0.1. Composição	101963 SINAPI	LAJE PRÉ-MOLDADA UNIDIRECIONAL, BIAPOIADA, PARA PISO, ENCHIMENTO EM CERÂMICA, VIGOTA CONVENCIONAL, ALTURA TOTAL DA LAJE (ENCHIMENTO+CAPA) = (8+4). AF_11/2020	m ²	1,0000000	184,10	184,10
Composição Auxiliar	92273 SINAPI	FABRICAÇÃO DE ESCORAS DO TIPO PONTALETE, EM MADEIRA, PARA PÉ-DIREITO SIMPLES. AF_09/2020	M	0,9700000	17,67	17,13

Composição	Código Banco	Descrição	Unid	Quant.	Valor Unit	Total
Auxiliar	92767 SINAPI	ARMAÇÃO DE LAJE DE F ^{ESTRUTURA} CONVENCIONAL DE CONCRETO ARMADO UTILIZANDO, CA-60 DE 4,2 MM - MONTAGEM. AF_06/2022	KG	1,2100000	16,12	19,52
Composição	103674 SINAPI	CONCRETAGEM DE VIGAS E LAJES, FCK=25 MPA, PARA LAJES PREMOLDADAS COM USO DE BOMBA - LANÇAMENTO, ADENSAMENTO E ACABAMENTO. AF_02/2022	m³	0,0540000	791,80	42,75
Auxiliar	88262 SINAPI	CARPINTEIRO DE FORMAS COM ENCARGOS COMPLEMENTARES	H	0,5010000	21,07	10,55
Composição	88316 SINAPI	SERVENTE COM ENCARGOS COMPLEMENTARES	H	0,3540000	17,09	6,04
Auxiliar	00003743 SINAPI	LAJE PRE-MOLDADA CONVENCIONAL (LAJOTAS + VIGOTAS) PARA PISO, UNIDIRECIONAL, SOBRECARGA DE 200 KG/M2, VAO ATE 3,50 M (SEM COLOCACAO)	m²	1,0000000	58,68	58,68
Insumo	00040304 SINAPI	PREGO DE AÇO POLIDO COM CABECA DUPLA 17 X 27 (2 1/2 X 11)	KG	0,0400000	28,63	1,14
Insumo	00006193 SINAPI	TABUA NAO APARELHADA *2,5 X 20* CM, EM MACARANDUBA, ANGELIM OU EQUIVALENTE DA REGIAO - BRUTA	M	1,8700000	15,13	28,29

Composição	Código Banco	Descrição	Unid	Quant.	Valor Unit	Total
Composição	92759 SINAPI	ARMAÇÃO DE PILAR OU VIGA DE ESTRUTURA CONVENCIONAL DE CONCRETO ARMADO UTILIZANDO AÇO CA-60 DE 5,0 MM - MONTAGEM. AF_06/2022	KG	1,0000000	14,97	14,97
Auxiliar	92800 SINAPI	CORTE E DOBRA DE AÇO CA-60, DIÂMETRO DE 5,0 MM. AF_06/2022	KG	1,0000000	11,55	11,55
Composição	88238 SINAPI	AJUDANTE DE ARMADOR COM ENCARGOS COMPLEMENTARES	H	0,0175000	17,10	0,29
Auxiliar	88245 SINAPI	ARMADOR COM ENCARGOS COMPLEMENTARES	H	0,1069000	21,19	2,26
Auxiliar	00043132 SINAPI	ARAME RECOZIDO 16 BWG, D = 1,65 MM (0,016 KG/M) OU 18 BWG, D = 1,25 MM (0,01 KG/M)	KG	0,0250000	24,70	0,61
Insumo	00039017 SINAPI	ESPACADOR / DISTANCIADOR CIRCULAR COM ENTRADA LATERAL, EM PLASTICO, PARA VERGALHAO *4,2 A 12,5* MM, COBRIMENTO 20 MM	UN	1,1900000	0,22	0,26

Composição	Código Banco	Descrição	Unid	Quant.	Valor Unit	Total
Composição	92761 SINAPI	ARMAÇÃO DE PILAR OU VIGA DE ESTRUTURA CONVENCIONAL DE CONCRETO ARMADO UTILIZANDO AÇO CA-50 DE 8,0 MM - MONTAGEM. AF_06/2022	KG	1,0000000	14,31	14,31
Auxiliar	92802 SINAPI	CORTE E DOBRA DE AÇO CA-50, DIÂMETRO DE 8,0 MM. AF_06/2022	KG	1,0000000	12,21	12,21
Composição	88238 SINAPI	AJUDANTE DE ARMADOR COM ENCARGOS COMPLEMENTARES	H	0,0092000	17,10	0,15
Auxiliar	88245 SINAPI	ARMADOR COM ENCARGOS COMPLEMENTARES	H	0,0561000	21,19	1,18
Auxiliar	00043132 SINAPI	ARAME RECOZIDO 16 BWG, D = 1,65 MM (0,016 KG/M) OU 18 BWG, D = 1,25 MM (0,01 KG/M)	KG	0,0250000	24,70	0,61
Insumo	00039017 SINAPI	ESPACADOR / DISTANCIADOR CIRCULAR COM ENTRADA LATERAL, EM PLASTICO, PARA VERGALHAO *4,2 A 12,5* MM, COBRIMENTO 20 MM	UN	0,7430000	0,22	0,16

	Código Banco	Descrição	Tipo	Und	Quant.	Valor Unit	Total
1.19.0.4.							
Composição	92762 SINAPI	ARMAÇÃO DE PILAR OU VIGA DE ESTRUTURA CONVENCIONAL DE CONCRETO ARMADO UTILIZANDO AÇO CA-50 DE 10,0 MM - MONTAGEM. AF_06/2022	FUES - FUNDAÇÕES E ESTRUTURAS	KG	1,0000000	12,99	12,99
Composição	92803 SINAPI	CORTE E DOBRA DE AÇO CA-50, DIÂMETRO DE 10,0 MM. AF_06/2022	FUES - FUNDAÇÕES E ESTRUTURAS	KG	1,0000000	11,34	11,34
Auxiliar	88238 SINAPI	AJUDANTE DE ARMADOR COM ENCARGOS COMPLEMENTARES	SEDI - SERVIÇOS DIVERSOS	H	0,0064000	17,10	0,10
Composição	88245 SINAPI	ARMADOR COM ENCARGOS COMPLEMENTARES	SEDI - SERVIÇOS DIVERSOS	H	0,0392000	21,19	0,83
Auxiliar	00043132 SINAPI	ARAME RECOZIDO 16 BWG, D = 1,65 MM (0,016 KG/M) OU 18 BWG, D = 1,25 MM (0,01 KG/M)	DIVERSOS Material	KG	0,0250000	24,70	0,61
Insumo	00039017 SINAPI	ESPACADOR / DISTANCIADOR CIRCULAR COM ENTRADA LATERAL, EM PLASTICO, PARA VERGALHAO *4,2 A 12,5* MM, COBRIMENTO 20 MM	Material	UN	0,5430000	0,22	0,11

	Código Banco	Descrição	Tipo	Und	Quant.	Valor Unit	Total
1.19.0.5.							
Composição	92264 SINAPI	FABRICAÇÃO DE FÔRMA PARA PILARES E ESTRUTURAS SIMILARES, EM CHAPA DE MADEIRA COMPENSADA PLASTIFICADA, E = 18 MM. AF_09/2020	FUES - FUNDAÇÕES E ESTRUTURAS	m²	1,0000000	219,15	219,15
Composição	91693 SINAPI	SERRA CIRCULAR DE BANCADA COM MOTOR ELÉTRICO POTÊNCIA DE 5HP, COM COIFA PARA DISCO 10" - CHI DIURNO. AF_08/2015	CHOR - CUSTOS HORÁRIOS DE MÁQUINAS E	CHI	0,2550000	20,96	5,34
Auxiliar	91692 SINAPI	SERRA CIRCULAR DE BANCADA COM MOTOR ELÉTRICO POTÊNCIA DE 5HP, COM COIFA PARA DISCO 10" - CHP DIURNO. AF_08/2015	CHOR - CUSTOS HORÁRIOS DE MÁQUINAS E	CHP	0,0630000	22,35	1,40
Composição	88239 SINAPI	AJUDANTE DE CARPANTEIRO COM ENCARGOS COMPLEMENTARES	SEDI - SERVIÇOS DIVERSOS	H	0,2500000	17,41	4,35
Auxiliar	88262 SINAPI	CARPANTEIRO DE FORMAS COM ENCARGOS COMPLEMENTARES	SEDI - SERVIÇOS DIVERSOS	H	1,1800000	21,07	24,86
Composição	00001345 SINAPI	CHAPA/PAINEL DE MADEIRA COMPENSADA PLASTIFICADA (MADEIRITE PLASTIFICADO) PARA FORMA DE CONCRETO, DE 2200 x 1100 MM, E = *17* MM	DIVERSOS Material	m²	1,3360000	88,86	118,71
Insumo	00005068 SINAPI	PREGO DE ACO POLIDO COM CABECA 17 X 21 (2 X 11)	Material	KG	0,2080000	23,19	4,82
Insumo	00004491 SINAPI	PONTALETE *7,5 X 7,5* CM EM PINUS, MISTA OU EQUIVALENTE DA REGIAO - BRUTA	Material	M	2,3080000	10,77	24,85
Insumo	00004517 SINAPI	SARRAFO *2,5 X 7,5* CM EM PINUS, MISTA OU EQUIVALENTE DA REGIAO - BRUTA	Material	M	9,2370000	3,77	34,82

	Código Banco	Descrição	Tipo	Und	Quant.	Valor Unit	Total
1.19.0.6.							
Composição	103672 SINAPI	CONCRETAGEM DE PILARES, FCK = 25 MPA, COM USO DE BOMBA - LANÇAMENTO, ADENSAMENTO E ACABAMENTO. AF_02/2022	FUES - FUNDAÇÕES E ESTRUTURAS	m³	1,0000000	775,96	775,96
Composição	90586 SINAPI	VIBRADOR DE IMERSÃO, DIÂMETRO DE PONTEIRA 45MM, MOTOR ELÉTRICO TRIFÁSICO POTÊNCIA DE 2 CV - CHP DIURNO. AF_06/2015	CHOR - CUSTOS HORÁRIOS DE MÁQUINAS E	CHP	0,0940000	1,45	0,13

Composição Auxiliar	90587 SINAPI	VIBRADOR DE IMERSÃO DIÂMETRO DE PONTEIRA 45MM, MOTOR ELÉTRICO TRIFÁSICO, POTÊNCIA DE 2 CV - CHI DIURNO. AF_06/2015	CHOR - CUSTOS HORÁRIOS MÁQUINAS E	CHI	0,1300000	0,56	0,07
Composição Auxiliar	88262 SINAPI	CARPINTEIRO DE FORMAS COM ENCARGOS COMPLEMENTARES	SEDI - SERVIÇOS DIVERSOS	H	0,2240000	21,07	4,71
Composição Auxiliar	88309 SINAPI	PEDREIRO COM ENCARGOS COMPLEMENTARES	SEDI - SERVIÇOS DIVERSOS	H	0,2240000	21,31	4,77
Composição Auxiliar	88316 SINAPI	SERVELENTE COM ENCARGOS COMPLEMENTARES	SEDI - SERVIÇOS DIVERSOS	H	1,3450000	17,09	22,98
Insumo	00001527 SINAPI	CONCRETO USINADO BOMBEAVEL, CLASSE DE RESISTENCIA C25, COM BRITA 0 E 1, SLUMP = 100 +/- 20 MM, INCLUI SERVIÇO DE BOMBEAMENTO (NBR 8953)	Material	m³	1,1030000	673,89	743,30

	Código Banco	Descrição	Tipo	Und	Quant.	Valor Unit	Total
1.19.0.7. Composição	103675 SINAPI	CONCRETAGEM DE VIGAS E LAJES, FCK=25 MPA, PARA LAJES MACIÇAS OU NERVURADAS COM USO DE BOMBA - LANÇAMENTO, ADENSAMENTO E ACABAMENTO. AF_02/2022	FUES - FUNDAÇÕES E ESTRUTURAS	m³	1,0000000	776,32	776,32
Composição Auxiliar	90586 SINAPI	VIBRADOR DE IMERSÃO, DIÂMETRO DE PONTEIRA 45MM, MOTOR ELÉTRICO TRIFÁSICO POTÊNCIA DE 2 CV - CHP DIURNO. AF_06/2015	CHOR - CUSTOS HORÁRIOS DE MÁQUINAS E	CHP	0,1200000	1,45	0,17
Composição Auxiliar	90587 SINAPI	VIBRADOR DE IMERSÃO, DIÂMETRO DE PONTEIRA 45MM, MOTOR ELÉTRICO TRIFÁSICO POTÊNCIA DE 2 CV - CHI DIURNO. AF_06/2015	CHOR - CUSTOS HORÁRIOS DE MÁQUINAS E	CHI	0,1310000	0,56	0,07
Composição Auxiliar	88262 SINAPI	CARPINTEIRO DE FORMAS COM ENCARGOS COMPLEMENTARES	SEDI - SERVIÇOS DIVERSOS	H	0,1250000	21,07	2,63
Composição Auxiliar	88309 SINAPI	PEDREIRO COM ENCARGOS COMPLEMENTARES	SEDI - SERVIÇOS DIVERSOS	H	0,7530000	21,31	16,04
Composição Auxiliar	88316 SINAPI	SERVELENTE COM ENCARGOS COMPLEMENTARES	SEDI - SERVIÇOS DIVERSOS	H	0,8260000	17,09	14,11
Insumo	00001527 SINAPI	CONCRETO USINADO BOMBEAVEL, CLASSE DE RESISTENCIA C25, COM BRITA 0 E 1, SLUMP = 100 +/- 20 MM, INCLUI SERVIÇO DE BOMBEAMENTO (NBR 8953)	Material	m³	1,1030000	673,89	743,30

	Código Banco	Descrição	Tipo	Und	Quant.	Valor Unit	Total
1.19.0.8. Composição	93196 SINAPI	CONTRAVERGA MOLDADA IN LOCO EM CONCRETO PARA VÃOS DE ATÉ 1,5 M DE COMPRIMENTO. AF_03/2016	FUES - FUNDAÇÕES E	M	1,0000000	78,23	78,23
Composição Auxiliar	92270 SINAPI	FABRICAÇÃO DE FÓRMA PARA VIGAS, COM MADEIRA SERRADA, E = 25 MM. AF_09/2020	FUES - FUNDAÇÕES E	m²	0,3500000	142,87	50,00
Composição Auxiliar	92801 SINAPI	CORTE E DOBRA DE AÇO CA-50, DIÂMETRO DE 6,3 MM. AF_06/2022	FUES - FUNDAÇÕES E	KG	0,4900000	12,06	5,90
Composição Auxiliar	94970 SINAPI	CONCRETO FCK = 20MPA, TRAÇO 1:2:7:3 (EM MASSA SECA DE CIMENTO/ AREIA MÉDIA/ BRITA 1) - PREPARO MECÂNICO COM BETONEIRA 600 L. AF_05/2021	FUES - FUNDAÇÕES E ESTRUTURAS	m³	0,0180000	542,15	9,75
Composição Auxiliar	88309 SINAPI	PEDREIRO COM ENCARGOS COMPLEMENTARES	SEDI - SERVIÇOS DIVERSOS	H	0,3760000	21,31	8,01
Composição Auxiliar	88316 SINAPI	SERVELENTE COM ENCARGOS COMPLEMENTARES	SEDI - SERVIÇOS DIVERSOS	H	0,1880000	17,09	3,21
Insumo	00002692 SINAPI	DESMOLDANTE PROTETOR PARA FORMAS DE MADEIRA, DE BASE OLEOSA EMULSIONADA EM AGUA	DIVERSOS Material	L	0,0060000	7,96	0,04
Insumo	00039017 SINAPI	ESPACADOR / DISTANCIADOR CIRCULAR COM ENTRADA LATERAL, EM PLÁSTICO, PARA VERGALHAO *4,2 A 12,5* MM, COBRIMENTO 20 MM	Material	UN	6,0000000	0,22	1,32

1.19.0.9.	Código Banco	Descrição	Tipo	Und	Quant.	Valor Unit	Total
Composição	93186 SINAPI	VERGA MOLDADA IN LOCO EM CONCRETO PARA JANELAS COM ATÉ 1,5 M DE VÃO. AF_03/2016	FUES - FUNDAÇÕES E	M	1,0000000	82,02	82,02
Composição	92270 SINAPI	FABRICAÇÃO DE FÓRMA PARA VIGAS, COM MADEIRA SERRADA, E = 25 MM. AF_09/2020	FUES - FUNDAÇÕES E	m²	0,3500000	142,87	50,00
Auxiliar	92801 SINAPI	CORTE E DOBRA DE AÇO CA-50, DIÂMETRO DE 6,3 MM. AF_06/2022	FUES - FUNDAÇÕES E	KG	0,4900000	12,06	5,90
Auxiliar	94970 SINAPI	CONCRETO FCK = 20MPA, TRAÇO 1:2,7:3 (EM MASSA SECA DE CIMENTO/ AREIA MÉDIA BRITA 1) - PREPARO MECÂNICO COM BETONEIRA 600 L. AF_05/2021	FUES - FUNDAÇÕES E ESTRUTURAS	m³	0,0180000	542,15	9,75
Composição	88309 SINAPI	PEDREIRO COM ENCARGOS COMPLEMENTARES	SEDI - SERVIÇOS DIVERSOS	H	0,3760000	21,31	8,01
Auxiliar	88316 SINAPI	SERVEnte COM ENCARGOS COMPLEMENTARES	SEDI - SERVIÇOS DIVERSOS	H	0,1880000	17,09	3,21
Auxiliar	00002692 SINAPI	DESMOLDANTE PROTETOR PARA FORMAS DE MADEIRA, DE BASE OLEOSA EMULSIONADA EM AGUA	DIVERSOS	L	0,0060000	7,96	0,04
Auxiliar	00039017 SINAPI	ESPACADOR / DISTANCIADOR CIRCULAR COM ENTRADA LATERAL, EM PLÁSTICO, PARA VERGALHAO *4,2 A 12,5* MM, COBRIMENTO 20 MM	Material	UN	6,0000000	0,22	1,32
Insumo	00004491 SINAPI	PONTALETE *7,5 X 7,5* CM EM PINUS, MISTA OU EQUIVALENTE DA REGIAO - BRUTA	Material	M	0,3520000	10,77	3,79

1.20 PISO/PAVIMENTO - HORTIFRUTI

1.20	Código Banco	Descrição	Tipo	Und	Quant.	Valor Unit	Total
Insumo	00040653 SINAPI	PISO KORODUR (INCLUSO EXECUCAO)	Material	m²	1,0000000	136,20	136,20

1.20.0.2.	Código Banco	Descrição	Tipo	Und	Quant.	Valor Unit	Total
Composição	101747 SINAPI	PISO EM CONCRETO 20 MPA PREPARO MECÂNICO, ESPESSURA 7CM. AF_09/2020	PISO - PISOS	m²	1,0000000	93,27	93,27
Composição	95282 SINAPI	DESEMPENADEIRA DE CONCRETO, PESO DE 75KG, 4 PÁS, MOTOR A GASOLINA, POTÊNCIA 5,5 HP - CHP DIURNO. AF_09/2016	CHOR - CUSTOS HORÁRIOS DE MAQUINAS E	CHP	0,0070000	9,08	0,06
Auxiliar	88309 SINAPI	PEDREIRO COM ENCARGOS COMPLEMENTARES	SEDI - SERVIÇOS DIVERSOS	H	0,1119000	21,31	2,38
Composição	88316 SINAPI	SERVEnte COM ENCARGOS COMPLEMENTARES	SEDI - SERVIÇOS DIVERSOS	H	0,0466000	17,09	0,79
Auxiliar	00034492 SINAPI	CONCRETO USINADO BOMBEAVEL, CLASSE DE RESISTENCIA C20, COM BRITA 0 E 1, SLUMP = 100 +/- 20 MM, EXCLUI SERVIÇO DE BOMBAMENTO (NBR 8953)	DIVERSOS	m³	0,0814000	605,00	49,24
Insumo	00043146 SINAPI	ENDURECEDOR MINERAL DE BASE CIMENTICIA PARA PISO DE CONCRETO	Material	KG	4,0000000	10,20	40,80

PISO/PAVIMENTO - RESTAURANTE/WC/ADM/LOJAS						
	Código Banco	Descrição	Tipo	Und	Quant.	Total
1.21	00040653 SINAPI	PISO KORODUR (INCLUSO EXECUCAO)	Material	m²	1,0000000	136,20
Insumo						136,20

1.21.0.2.						
	Código Banco	Descrição	Tipo	Und	Quant.	Total
Composição	101747 SINAPI	PISO EM CONCRETO 20 MPA PREPARO MECÂNICO, ESPESURA 7CM. AF_09/2020	PISO - PISOS	m²	1,0000000	93,27
Composição Auxiliar	95282 SINAPI	DESEMPENADEIRA DE CONCRETO, PESO DE 75KG, 4 PAS, MOTOR A GASOLINA, POTÊNCIA 5,5 HP - CHP DIURNO. AF_09/2016	CHOR - CUSTOS HORÁRIOS DE MÁQUINAS E	CHP	0,0070000	0,06
Composição Auxiliar	88309 SINAPI	PEDREIRO COM ENCARGOS COMPLEMENTARES	SEDI - SERVIÇOS DIVERSOS	H	0,1119000	2,38
Composição Auxiliar	88316 SINAPI	SERVEANTE COM ENCARGOS COMPLEMENTARES	SEDI - SERVIÇOS DIVERSOS	H	0,0466000	0,79
Composição Auxiliar	00034492 SINAPI	CONCRETO USINADO BOMBEAVEL, CLASSE DE RESISTENCIA C20, COM BRITA 0 E 1, SLUMP = 100 +/- 20 MM, EXCLUJ SERVIÇO DE BOMBEAMENTO (NBR 8953)	DIVERSOS Material	m³	0,0814000	49,24
Insumo	00043146 SINAPI	ENDURECEDOR MINERAL DE BASE CIMENTICIA PARA PISO DE CONCRETO	Material	KG	4,0000000	40,80

1.21.0.3.						
	Código Banco	Descrição	Tipo	Und	Quant.	Total
Composição	92396 SINAPI	EXECUÇÃO DE PASSEIO EM PISO INTERTRAVADO, COM BLOCO RETANGULAR COR NATURAL DE 20 X 10 CM, ESPESURA 6 CM. AF_12/2015	PAVI - PAVIMENTAÇÃO	m²	1,0000000	80,92
Composição Auxiliar	91277 SINAPI	PLACA VIBRATÓRIA REVERSÍVEL COM MOTOR 4 TEMPOS A GASOLINA, FORÇA CENTRÍFUGA DE 25 KN (2500 KGF), POTÊNCIA 5,5 CV - CHP DIURNO. AF_08/2015	CHOR - CUSTOS HORÁRIOS DE MÁQUINAS E	CHP	0,0041000	0,03
Composição Auxiliar	91283 SINAPI	CORTADORA DE PISO COM MOTOR 4 TEMPOS A GASOLINA, POTÊNCIA DE 13 HP, COM DISCO DE CORTE DIAMANTADO SEGMENTADO PARA CONCRETO, DIÂMETRO DE 350 MM, FURO DE 1" (14 X 1") - CHP DIURNO. AF_08/2015	CHOR - CUSTOS HORÁRIOS DE MÁQUINAS E EQUIPAMENTOS	CHP	0,0483000	0,47
Composição Auxiliar	91278 SINAPI	PLACA VIBRATÓRIA REVERSÍVEL COM MOTOR 4 TEMPOS A GASOLINA, FORÇA CENTRÍFUGA DE 25 KN (2500 KGF), POTÊNCIA 5,5 CV - CHI DIURNO. AF_08/2015	CHOR - CUSTOS HORÁRIOS DE MÁQUINAS E	CHI	0,1947000	0,11
Composição Auxiliar	91285 SINAPI	CORTADORA DE PISO COM MOTOR 4 TEMPOS A GASOLINA, POTÊNCIA DE 13 HP, COM DISCO DE CORTE DIAMANTADO SEGMENTADO PARA CONCRETO, DIÂMETRO DE 350 MM, FURO DE 1" (14 X 1") - CHI DIURNO. AF_08/2015	CHOR - CUSTOS HORÁRIOS DE MÁQUINAS E EQUIPAMENTOS	CHI	0,1504000	0,13
Composição Auxiliar	88260 SINAPI	CALCETEIRO COM ENCARGOS COMPLEMENTARES	SEDI - SERVIÇOS DIVERSOS	H	0,3975000	7,86
Composição Auxiliar	88316 SINAPI	SERVEANTE COM ENCARGOS COMPLEMENTARES	SEDI - SERVIÇOS DIVERSOS	H	0,3975000	6,79
Composição Auxiliar	00000370 SINAPI	AREIA MEDIA - POSTO JAZIDA/FORNECEDOR (RETIRADO NA JAZIDA, SEM TRANSPORTE)	DIVERSOS Material	m³	0,0568000	5,11

Insumo	00036155 SINAPI	BLOQUETE/PISO INTERTRAVADO DE CONCRETO - MODELO ONDA/16 FACES/RETANGULAR/ JINHO/PAVER/HOLANDES/PARALELEPIPEDO, 20 CM X 10 CM, E = 6 CM, RESISTENCIA DE 35 MPA (NBR 9781), COR NATURAL	m²	1,0487000	56,95	59,72
Insumo	00004741 SINAPI	PO DE PEDRA (POSTO PEDREIRA/FORNECEDOR, SEM FRETE)	m³	0,0065000	108,19	0,70

1.21.0.4.	Código Banco	Descrição	Und	Quant.	Valor Unit	Total
Composição	130890 SEDOP	Piso de borracha tátil (16 un)	m²	1,0000000	258,17	258,17
Composição	280023 SEDOP	PEDREIRO COM ENCARGOS COMPLEMENTARES	H	0,1700000	21,29	3,62
Auxiliar Composição	280026 SEDOP	SERVENTE COM ENCARGOS COMPLEMENTARES	H	0,1700000	17,07	2,90
Auxiliar Insumo	D00489 SEDOP	Placa 25x25 em 3mm em borracha p/ piso tátil	UN	16,0000000	15,30	244,80
Insumo	D00065 SEDOP	Cola branca	KG	0,3300000	20,77	6,85

1.21.0.5.	Código Banco	Descrição	Und	Quant.	Valor Unit	Total
Composição	130728 SEDOP	Piso Tátil direcional na cor amarelo 25x25 premoldado (16 unidades)	m²	1,0000000	119,58	119,58
Composição	280004 SEDOP	AJUDANTE DE PEDREIRO COM ENCARGOS COMPLEMENTARES	H	0,5000000	17,14	8,57
Auxiliar Composição	280023 SEDOP	PEDREIRO COM ENCARGOS COMPLEMENTARES	H	0,5993000	21,29	12,76
Auxiliar Insumo	J00005 SEDOP	Areia	m³	0,0100000	79,81	0,80
Insumo	J00003 SEDOP	Cimento	SC	0,1500000	45,15	6,77
Insumo	A00387 SEDOP	Piso Tátil direcional na cor amarelo 25x25 premoldado (16 unidades)	m²	1,0200000	88,90	90,68

ESTRUTURA DA COBERTURA- TERÇAS E TESOURAS						
1.22	Código Banco	Descrição	Und	Quant.	Valor Unit	Total
1.22.0.1.	100773 SINAPI	ESTRUTURA TRELICADA DE COBERTURA, TIPO ARCO, COM LIGAÇÕES SOLIDADAS, INCLUSOS PERFIS METÁLICOS, CHAPAS METÁLICAS, MÃO DE FUNDAÇÕES E OBRA E TRANSPORTE COM GUINDASTE - FORNECIMENTO E INSTALAÇÃO. ESTRUTURAS AF_01/2020_P	KG	1,0000000	20,44	20,44
Composição	93288 SINAPI	GUINDASTE HIDRÁULICO AUTOPROPULIDO, COM LANÇA TELESCÓPICA 40 M, CAPACIDADE MÁXIMA 60 T, POTÊNCIA 260 KW - CHI DIURNO.	CHI	0,0012000	147,25	0,17
Auxiliar	93287 SINAPI	GUINDASTE HIDRÁULICO AUTOPROPULIDO, COM LANÇA TELESCÓPICA 40 M, CAPACIDADE MÁXIMA 60 T, POTÊNCIA 260 KW - CHP DIURNO.	CHP	0,0014000	312,36	0,43

Composição Auxiliar	100719 SINAPI	PINTURA COM TINTA ALVIZADA DE FUNDO (TIPO ZARCÃO) PULVERIZADA SOBRE PERFIL METÁLICO EXECUTADO EM FÁBRICA (POR DEMAIO). AF_01/2020_P	PINT - PINTURAS	m²	0,2219000	8,42	1,86
Composição Auxiliar	100716 SINAPI	JATEAMENTO ABRASIVO COM GRANALHA DE AÇO EM PERFIL METÁLICO EM FÁBRICA. AF_01/2020	PINT - PINTURAS	m²	0,2219000	27,75	6,15
Composição Auxiliar	88240 SINAPI	AJUDANTE DE ESTRUTURA METÁLICA COM ENCARGOS COMPLEMENTARES	SEDI - SERVIÇOS DIVERSOS	H	0,0018000	14,57	0,02
Composição Auxiliar	88317 SINAPI	SOLDADOR COM ENCARGOS COMPLEMENTARES	SEDI - SERVIÇOS DIVERSOS	H	0,0068000	22,81	0,15
Composição Auxiliar	88278 SINAPI	MONTADOR DE ESTRUTURA METÁLICA COM ENCARGOS COMPLEMENTARES	SEDI - SERVIÇOS DIVERSOS	H	0,0050000	17,73	0,08
Composição Auxiliar	00004777 SINAPI	CANTONEIRA ACO ABAS IGUAIS (QUALQUER BITOLA), ESPESSURA ENTRE 1/8" E 1/4"	Material	KG	0,1698000	10,37	1,76
Insumo	00001334 SINAPI	CHAPA DE AÇO GROSSA, ASTM A36, E = 5/8 " (15,88 MM) 124,49 KG/M2	Material	KG	0,0682000	11,74	0,80
Insumo	00010997 SINAPI	ELETRODO REVESTIDO AWS - E7018, DIAMETRO IGUAL A 4,00 MM	Material	KG	0,0008000	44,99	0,03
Insumo	00010966 SINAPI	PERFIL "U" DE AÇO LAMINADO, "U" 152 X 15,6	Material	KG	0,7620000	11,80	8,99

	Código Banco	Descrição	Tipo	Und	Quant.	Valor Unit	Total
1.22.0.2.							
Composição Auxiliar	92580 SINAPI	TRAMA DE AÇO COMPOSTA POR TERÇAS PARA TELHADOS DE ATÉ 2 ÁGUAS PARA TELHA ONDULADA DE FIBROCIMENTO, METÁLICA, PLÁSTICA OU TERMOACÚSTICA, INCLUSO TRANSPORTE VERTICAL AF_07/2019	COBE - COBERTURA	m²	1,0000000	55,71	55,71
Composição Auxiliar	93282 SINAPI	GUINCHO ELÉTRICO DE COLUNA, CAPACIDADE 400 KG, COM MOTO FREIO, MOTOR TRIFÁSICO DE 1,25 CV - CHI DIURNO. AF_03/2016	CHOR - CUSTOS HORÁRIOS DE MÁQUINAS E	CHI	0,0094000	18,48	0,17
Composição Auxiliar	93281 SINAPI	GUINCHO ELÉTRICO DE COLUNA, CAPACIDADE 400 KG, COM MOTO FREIO, MOTOR TRIFÁSICO DE 1,25 CV - CHP DIURNO. AF_03/2016	CHOR - CUSTOS HORÁRIOS DE MÁQUINAS E	CHP	0,0068000	19,58	0,13
Composição Auxiliar	88278 SINAPI	MONTADOR DE ESTRUTURA METÁLICA COM ENCARGOS COMPLEMENTARES	SEDI - SERVIÇOS DIVERSOS	H	0,2130000	17,73	3,77
Composição Auxiliar	88316 SINAPI	SERVEANTE COM ENCARGOS COMPLEMENTARES	SEDI - SERVIÇOS DIVERSOS	H	0,1060000	17,09	1,81
Composição Auxiliar	00040549 SINAPI	PARAFUSO, COMUM, ASTM A307, SEXTAVADO, DIAMETRO 1/2" (12,7 MM), COMPRIMENTO 1" (25,4 MM)	DIVERSOS Material	CENTO	0,0070000	188,49	1,31
Insumo	00043083 SINAPI	PERFIL "U" ENRUJECIDO DE AÇO GALVANIZADO, DOBRADO, 150 X 60 X 20 MM, E = 3,00 MM OU 200 X 75 X 25 MM, E = 3,75 MM	Material	KG	4,3330000	11,20	48,52

ESTRUTURA COBERTURA- PILARES METALICOS							
	Código Banco	Descrição	Tipo	Und	Quant.	Valor Unit	Total
1.23							
1.23.0.1.							
Composição Auxiliar	100766 SINAPI	PILAR METÁLICO PERFIL LAMINADO OU SOLDADO EM AÇO ESTRUTURAL, COM CONEXÕES SOLDADAS, INCLUSO MÃO DE OBRA, TRANSPORTE E IÇAMENTO UTILIZANDO GUINDASTE - FORNECIMENTO E INSTALAÇÃO. AF_01/2020_P	FUES - FUNDÇÕES E ESTRUTURAS	KG	1,0000000	16,94	16,94
Composição Auxiliar	93288 SINAPI	GUINDASTE HIDRÁULICO AUTOPROPULIDO, COM LANÇA TELESCÓPICA 40 M, CAPACIDADE MÁXIMA 60 T, POTÊNCIA 260 KW - CHI DIURNO. AF_03/2016	CHOR - CUSTOS HORÁRIOS DE MÁQUINAS E	CHI	0,0014000	147,25	0,20

Composição	103356 SINAPI	ALVENARIA DE VEDAÇÃO DE BLOCOS CERÂMICOS FURADOS NA HORIZONTAL DE 9X19,5 CM (ESPESSURA 9 CM) E ARGAMASSA DE ASSENTAMENTO COM PREPARO EM BETONEIRA. AF_12/2021	PAREDES	m ²	1,0000000	53,98	53,98
Composição Auxiliar	87292 SINAPI	ARGAMASSA TRAÇO 1:2:8 (EM VOLUME DE CIMENTO, CAL E AREIA MÉDIA ÚMIDA) PARA EMBOÇO/MASSA ÚNICA/ASSENTAMENTO DE ALVENARIA DE VEDAÇÃO, PREPARO MECÂNICO COM BETONEIRA 400 L. AF_08/2019	SEDI - SERVIÇOS DIVERSOS	m ³	0,0077000	740,43	5,70
Composição Auxiliar	88309 SINAPI	PEDREIRO COM ENCARGOS COMPLEMENTARES	SEDI - SERVIÇOS DIVERSOS	H	0,7700000	21,31	16,40
Composição Auxiliar	88316 SINAPI	SERVELENTE COM ENCARGOS COMPLEMENTARES	SEDI - SERVIÇOS DIVERSOS	H	0,3850000	17,09	6,57
Composição Insumo	00007268 SINAPI	BLOCO CERÂMICO / TIJOLO VAZADO PARA ALVENARIA DE VEDAÇÃO, 8 FUROS NA HORIZONTAL, 9 X 19 X 29 CM (L X A X C)	Material	UN	18,8700000	1,27	23,96
Insumo	00037395 SINAPI	PINO DE AÇO COM FURO, HASTE = 27 MM (AÇO DIRETA)	Material	CENTO	0,0050000	40,33	0,20
Insumo	00034557 SINAPI	TELA DE AÇO SOLDADA GALVANIZADA PARA ALVENARIA, FIO D = *1,20 A 1,70* MM, MALHA 15 X 15 MM, (C X L) *50 X 7,5* CM	Material	M	0,4200000	2,74	1,15

	Código Banco	Descrição	Tipo	Und	Quant.	Valor Unit	Total
1.25.0.2.							
Composição	87904 SINAPI	CHAPISCO APLICADO EM ALVENARIA (COM PRESENÇA DE VÃOS) E ESTRUTURAS DE CONCRETO DE FACHADA, COM COLHER DE PEDREIRO. ARGAMASSA TRAÇO 1:3 COM PREPARO MANUAL. AF_06/2014	REVE - REVESTIMENTO E TRATAMENTO DE SUPERFÍCIES	m ²	1,0000000	8,47	8,47
Composição Auxiliar	87377 SINAPI	ARGAMASSA TRAÇO 1:3 (EM VOLUME DE CIMENTO E AREIA GROSSA ÚMIDA) PARA CHAPISCO CONVENCIONAL. PREPARO MANUAL. AF_08/2019	SEDI - SERVIÇOS DIVERSOS	m ³	0,0042000	722,00	3,03
Composição Auxiliar	88309 SINAPI	PEDREIRO COM ENCARGOS COMPLEMENTARES	SEDI - SERVIÇOS DIVERSOS	H	0,1830000	21,31	3,89
Composição Auxiliar	88316 SINAPI	SERVELENTE COM ENCARGOS COMPLEMENTARES	SEDI - SERVIÇOS DIVERSOS	H	0,0910000	17,09	1,55

	Código Banco	Descrição	Tipo	Und	Quant.	Valor Unit	Total
1.25.0.3.							
Composição	110763 SEDOP	Reboco com argamassa 1:6. Adit. Plast.		m ²	1,0000000	44,46	44,46
Composição Auxiliar	280004 SEDOP	AJUDANTE DE PEDREIRO COM ENCARGOS COMPLEMENTARES		H	0,8700000	17,14	14,91
Composição Auxiliar	280023 SEDOP	PEDREIRO COM ENCARGOS COMPLEMENTARES		H	0,8700000	21,29	18,52
Composição Auxiliar	110764 SEDOP	Argamassa de cimento, areia e adit. plast. 1:6		m ³	0,0250000	441,07	11,03

	Código Banco	Descrição	Tipo	Und	Quant.	Valor Unit	Total
1.25.0.4.							

Composição	87273 SINAPI	REVESTIMENTO CERÂMICO PARA PAREDES INTERNAS COM PLACAS TIPO REVESTIMENTO E TRATAMENTO DE SUPERFÍCIES DE SEDI - SERVIÇOS DIVERSOS	m²	1,0000000	68,32	68,32
Auxiliar		ESMALTADA EXTRA DE DIMENSÕES 33X45 CM APLICADAS EM AMBIENTES DE ÁREA MAIOR QUE 5 M² NA ALTURA INTEIRA DAS PAREDES. AF_06/2014				
Composição	88256 SINAPI	AZULEJISTA OU LADRILHISTA COM ENCARGOS COMPLEMENTARES	H	0,6600000	21,23	14,01
Auxiliar		SERVEnte COM ENCARGOS COMPLEMENTARES	H	0,3600000	17,09	6,15
Composição	88316 SINAPI	ARGAMASSA COLANTE AC I PARA CERAMICAS	KG	6,1400000	0,80	4,91
Auxiliar		REJUNTE CIMENTICIO, QUALQUER COR	KG	0,2200000	4,69	1,03
Insumo	00001381 SINAPI	REVESTIMENTO EM CERAMICA ESMALTADA EXTRA, PEI MENOR OU IGUAL A 3, FORMATO MENOR OU IGUAL A 2025 CM2	m²	1,0800000	39,10	42,22
Insumo	00000536 SINAPI					

1.26 BOX HORTIFRUTI - CONCRETO E REVESTIMENTO

	Código Banco	Descrição	Und	Quant.	Valor Unit	Total
1.26.0.1.						
Composição	051172 SEDOP	Concreto armado FCK=25MPA com forma aparente - 1 reaproveitamento (incl. lançamento e adensamento)	m³	1,0000000	3.321,57	3.321,57
Composição	050740 SEDOP	Concreto c/ seixo Fck= 25MPA (incl. lançamento e adensamento)	m³	1,0000000	853,33	853,33
Auxiliar	050037 SEDOP	Desforma	m²	12,0000000	5,12	61,44
Composição	050038 SEDOP	Armação p/ concreto	KG	80,0000000	14,98	1.198,40
Auxiliar	050041 SEDOP	Formas para concreto em chapa de madeira compensada resinada e=15mm (REAP 1x)	m²	12,0000000	100,70	1.208,40

	Código Banco	Descrição	Und	Quant.	Valor Unit	Total
1.26.0.2.						
Composição	87264 SINAPI	REVESTIMENTO CERÂMICO PARA PAREDES INTERNAS COM PLACAS TIPO REVESTIMENTO E TRATAMENTO DE SUPERFÍCIES DE SEDI - SERVIÇOS DIVERSOS	m²	1,0000000	69,05	69,05
Auxiliar		ESMALTADA EXTRA DE DIMENSÕES 20X20 CM APLICADAS EM AMBIENTES DE ÁREA MENOR QUE 5 M² NA ALTURA INTEIRA DAS PAREDES. AF_06/2014				
Composição	88256 SINAPI	AZULEJISTA OU LADRILHISTA COM ENCARGOS COMPLEMENTARES	H	0,7200000	21,23	15,28
Auxiliar		SERVEnte COM ENCARGOS COMPLEMENTARES	H	0,3600000	17,09	6,49
Composição	88316 SINAPI	ARGAMASSA COLANTE AC I PARA CERAMICAS	KG	4,8600000	0,80	3,88
Auxiliar		REJUNTE CIMENTICIO, QUALQUER COR	KG	0,4200000	4,69	1,96
Insumo	00001381 SINAPI	REVESTIMENTO EM CERAMICA ESMALTADA EXTRA, PEI MENOR OU IGUAL A 3, FORMATO MENOR OU IGUAL A 2025 CM2	m²	1,0600000	39,10	41,44
Insumo	00000536 SINAPI					

1.27 BOX HORTIFRUTI - ESTRUTURA METÁLICA

1.28 INSTALAÇÕES ELÉTRICAS

1.28.0.1.	Código Banco	Descrição	Tipo	Und	Quant.	Valor Unit	Total
Composição	93141 SINAPI	PONTO DE TOMADA RESIDENCIAL INCLUINDO TOMADA 10A/250V, CAIXA ELÉTRICA, ELETRODUTO, CABO, RASGO, QUEBRA E CHUMBAMENTO.	INEL - INSTALAÇÃO ELÉTRICA/ELETRI	UN	1,0000000	161,81	161,81
Auxiliar	91842 SINAPI	AF_01/2016	INEL - INSTALAÇÃO ELÉTRICA/ELETRI	M	2,0000000	5,70	11,40
Composição	91852 SINAPI	ELETRODUTO FLEXÍVEL CORRUGADO, PVC, DN 20 MM (1/2"), PARA CIRCUITOS TERMINAIS, INSTALADO EM LAJE - FORNECIMENTO E INSTALAÇÃO. AF_12/2015	INEL - INSTALAÇÃO ELÉTRICA/ELETRI	M	2,2000000	7,69	16,91
Auxiliar	91926 SINAPI	ELETRODUTO FLEXÍVEL CORRUGADO, PVC, DN 20 MM (1/2"), PARA CIRCUITOS TERMINAIS, INSTALADO EM PAREDE - FORNECIMENTO E INSTALAÇÃO. AF_12/2015	INEL - INSTALAÇÃO ELÉTRICA/ELETRI	M	12,6000000	3,93	49,51
Composição	91937 SINAPI	CABO DE COBRE FLEXÍVEL ISOLADO, 2,5 MM², ANTI-CHAMA 450/750 V, PARA CIRCUITOS TERMINAIS - FORNECIMENTO E INSTALAÇÃO. AF_12/2015	INEL - INSTALAÇÃO ELÉTRICA/ELETRI	UN	0,3750000	10,37	3,88
Auxiliar	91940 SINAPI	CAIXA OCTOGONAL 3" X 3", PVC, INSTALADA EM LAJE - FORNECIMENTO E INSTALAÇÃO. AF_12/2015	INEL - INSTALAÇÃO ELÉTRICA/ELETRI	UN	1,0000000	13,02	13,02
Composição	91996 SINAPI	CAIXA RETANGULAR 4" X 2" MÉDIA (1,30 M DO PISO), PVC, INSTALADA EM PAREDE - FORNECIMENTO E INSTALAÇÃO. AF_12/2015	INEL - INSTALAÇÃO ELÉTRICA/ELETRI	UN	1,0000000	27,39	27,39
Auxiliar	90447 SINAPI	TOMADA MÉDIA DE EMBUTIR (1 MÓDULO), 2P+T 10 A, INCLUINDO SUPORTE E PLACA - FORNECIMENTO E INSTALAÇÃO. AF_12/2015	INEL - INSTALAÇÃO ELÉTRICA/ELETRI	M	2,2000000	5,24	11,52
Composição	90456 SINAPI	RASGO EM ALVENARIA PARA ELETRODUTOS COM DIÂMETROS MENORES OU IGUAIS A 40 MM. AF_05/2015	INHI - INSTALAÇÕES	UN	1,0000000	3,37	3,37
Auxiliar	90466 SINAPI	QUEBRA EM ALVENARIA PARA INSTALAÇÃO DE CAIXA DE TOMADA (4X4 OU 4X2). AF_05/2015	INHI - INSTALAÇÕES	M	2,2000000	11,28	24,81
Composição		CHUMBAMENTO LINEAR EM ALVENARIA PARA RAMAIS/DISTRIBUIÇÃO COM DIÂMETROS MENORES OU IGUAIS A 40 MM. AF_05/2015	INHI - INSTALAÇÕES				
Auxiliar			HIDROS				

1.28.0.2.	Código Banco	Descrição	Tipo	Und	Quant.	Valor Unit	Total
Composição	93143 SINAPI	PONTO DE TOMADA RESIDENCIAL INCLUINDO TOMADA 20A/250V, CAIXA ELÉTRICA, ELETRODUTO, CABO, RASGO, QUEBRA E CHUMBAMENTO.	INEL - INSTALAÇÃO ELÉTRICA/ELETRI	UN	1,0000000	164,07	164,07
Auxiliar	91842 SINAPI	AF_01/2016	INEL - INSTALAÇÃO ELÉTRICA/ELETRI	M	2,0000000	5,70	11,40
Composição	91852 SINAPI	ELETRODUTO FLEXÍVEL CORRUGADO, PVC, DN 20 MM (1/2"), PARA CIRCUITOS TERMINAIS, INSTALADO EM LAJE - FORNECIMENTO E INSTALAÇÃO. AF_12/2015	INEL - INSTALAÇÃO ELÉTRICA/ELETRI	M	2,2000000	7,69	16,91
Auxiliar	91926 SINAPI	ELETRODUTO FLEXÍVEL CORRUGADO, PVC, DN 20 MM (1/2"), PARA CIRCUITOS TERMINAIS, INSTALADO EM PAREDE - FORNECIMENTO E INSTALAÇÃO. AF_12/2015	INEL - INSTALAÇÃO ELÉTRICA/ELETRI	M	12,6000000	3,93	49,51
Composição	91940 SINAPI	CABO DE COBRE FLEXÍVEL ISOLADO, 2,5 MM², ANTI-CHAMA 450/750 V, PARA CIRCUITOS TERMINAIS - FORNECIMENTO E INSTALAÇÃO. AF_12/2015	INEL - INSTALAÇÃO ELÉTRICA/ELETRI	UN	1,0000000	13,02	13,02
Auxiliar	91937 SINAPI	CAIXA OCTOGONAL 3" X 3", PVC, INSTALADA EM LAJE - FORNECIMENTO E INSTALAÇÃO. AF_12/2015	INEL - INSTALAÇÃO ELÉTRICA/ELETRI	UN	0,3750000	10,37	3,88
Composição	91997 SINAPI	CAIXA RETANGULAR 4" X 2" MÉDIA (1,30 M DO PISO), PVC, INSTALADA EM PAREDE - FORNECIMENTO E INSTALAÇÃO. AF_12/2015	INEL - INSTALAÇÃO ELÉTRICA/ELETRI	UN	1,0000000	29,65	29,65
Auxiliar	90456 SINAPI	TOMADA MÉDIA DE EMBUTIR (1 MÓDULO), 2P+T 20 A, INCLUINDO SUPORTE E PLACA - FORNECIMENTO E INSTALAÇÃO. AF_12/2015	INEL - INSTALAÇÃO ELÉTRICA/ELETRI	UN	1,0000000	3,37	3,37
Composição	90447 SINAPI	QUEBRA EM ALVENARIA PARA INSTALAÇÃO DE CAIXA DE TOMADA (4X4 OU 4X2). AF_05/2015	INHI - INSTALAÇÕES	M	2,2000000	5,24	11,52
Auxiliar		RASGO EM ALVENARIA PARA ELETRODUTOS COM DIÂMETROS MENORES OU IGUAIS A 40 MM. AF_05/2015	INHI - INSTALAÇÕES				

Composição Auxiliar	90466 SINAPI	CHUMBAMENTO LINEAR "M ALVENARIA PARA RAMAIS/DISTRIBUIÇÃO COM DIÂMETROS MEN. _S OU IGUAIS A 40 MM. AF_05/2015	M	2,2000000	11,28	24,81
---------------------	--------------	--	---	-----------	-------	-------

	Código Banco	Descrição	Tipo	Und	Quant.	Valor Unit	Total
1.28.0.3.							
Composição	93140 SINAPI	PONTO DE ILUMINAÇÃO RESIDENCIAL INCLUINDO INTERRUPTOR SIMPLES CONJUGADO COM PARALELO, CAIXA ELÉTRICA, ELETRODUTO, CABO, RASGO, QUEBRA E CHUMBAMENTO (EXCLUINDO LUMINÁRIA E LÂMPADA). AF_01/2016	INEL - INSTALAÇÃO ELÉTRICA/ELETRIFICAÇÃO E	UN	1,0000000	177,66	177,66
Composição Auxiliar	91842 SINAPI	ELETRODUTO FLEXÍVEL CORRUGADO, PVC, DN 20 MM (1/2"), PARA CIRCUITOS TERMINAIS, INSTALADO EM LAJE - FORNECIMENTO E INSTALAÇÃO. AF_12/2015	INEL - INSTALAÇÃO ELÉTRICA/ELETRIFICAÇÃO E	M	2,0000000	5,70	11,40
Composição Auxiliar	91852 SINAPI	ELETRODUTO FLEXÍVEL CORRUGADO, PVC, DN 20 MM (1/2"), PARA CIRCUITOS TERMINAIS, INSTALADO EM PAREDE - FORNECIMENTO E INSTALAÇÃO. AF_12/2015	INEL - INSTALAÇÃO ELÉTRICA/ELETRIFICAÇÃO E	M	2,2000000	7,69	16,91
Composição Auxiliar	91924 SINAPI	CABO DE COBRE FLEXÍVEL ISOLADO, 1,5 MM², ANTI-CHAMA 450/750 V, PARA CIRCUITOS TERMINAIS - FORNECIMENTO E INSTALAÇÃO. AF_12/2015	INEL - INSTALAÇÃO ELÉTRICA/ELETRIFICAÇÃO E	M	18,9000000	2,68	50,65
Composição Auxiliar	91937 SINAPI	CAIXA OCTOGONAL 3" X 3", PVC, INSTALADA EM LAJE - FORNECIMENTO E INSTALAÇÃO. AF_12/2015	INEL - INSTALAÇÃO	UN	0,3750000	10,37	3,88
Composição Auxiliar	91940 SINAPI	CAIXA RETANGULAR 4" X 2" MÉDIA (1,30 M DO PISO), PVC, INSTALADA EM PAREDE - FORNECIMENTO E INSTALAÇÃO. AF_12/2015	INEL - INSTALAÇÃO ELÉTRICA/ELETRIFICAÇÃO E	UN	1,0000000	13,02	13,02
Composição Auxiliar	91957 SINAPI	INTERRUPTOR SIMPLES (1 MÓDULO) COM INTERRUPTOR PARALELO (1 MÓDULO), 10A/250V, INCLUINDO SUPORTE E PLACA - FORNECIMENTO E INSTALAÇÃO. AF_12/2015	INEL - INSTALAÇÃO ELÉTRICA/ELETRIFICAÇÃO E	UN	1,0000000	42,10	42,10
Composição Auxiliar	90447 SINAPI	RASGO EM ALVENARIA PARA ELETRODUTOS COM DIÂMETROS MENORES OU IGUAIS A 40 MM. AF_05/2015	INHI - INSTALAÇÕES	M	2,2000000	5,24	11,52
Composição Auxiliar	90456 SINAPI	QUEBRA EM ALVENARIA PARA INSTALAÇÃO DE CAIXA DE TOMADA (4X4 OU 4X2). AF_05/2015	INHI - INSTALAÇÕES	UN	1,0000000	3,37	3,37
Composição Auxiliar	90466 SINAPI	CHUMBAMENTO LINEAR EM ALVENARIA PARA RAMAIS/DISTRIBUIÇÃO COM DIÂMETROS MENORES OU IGUAIS A 40 MM. AF_05/2015	INHI - INSTALAÇÕES HIDROS	M	2,2000000	11,28	24,81

	Código Banco	Descrição	Tipo	Und	Quant.	Valor Unit	Total
1.28.0.4.							
Composição	97891 SINAPI	CAIXA ENTERRADA ELÉTRICA RETANGULAR, EM ALVENARIA COM BLOCOS DE CONCRETO, FUNDO COM BRITA, DIMENSÕES INTERNAS: 0,4X0,4X0,4 M. AF_12/2020	INEL - INSTALAÇÃO ELÉTRICA/ELETRIFICAÇÃO E	UN	1,0000000	182,64	182,64
Composição Auxiliar	97734 SINAPI	PEÇA RETANGULAR PRÉ-MOLDADA, VOLUME DE CONCRETO DE 10 A 30 LITROS, TAXA DE AÇO APROXIMADA DE 30KG/M³. AF_01/2018	FUES - FUNDAÇÕES E ESTRUTURAS	m³	0,0252000	2.679,55	67,52
Composição Auxiliar	101619 SINAPI	PREPARO DE FUNDO DE VALA COM LARGURA MENOR QUE 1,5 M, COM CAMADA DE BRITA, LANÇAMENTO MANUAL. AF_08/2020	MOVT - MOVIMENTO DE TERRA	m³	0,0490000	265,99	13,03
Composição Auxiliar	100475 SINAPI	ARGAMASSA TRAÇO 1:3 (EM VOLUME DE CIMENTO E AREIA MÉDIA ÚMIDA) COM ADIÇÃO DE IMPERMEABILIZANTE, PREPARO MECÂNICO COM BETONEIRA 400 L. AF_08/2019	SEDI - SERVIÇOS DIVERSOS	m³	0,0261000	840,35	21,93
Composição Auxiliar	87316 SINAPI	ARGAMASSA TRAÇO 1:4 (EM VOLUME DE CIMENTO E AREIA GROSSA ÚMIDA) PARA CHAPISCO CONVENCIONAL, PREPARO MECÂNICO COM BETONEIRA 400 L. AF_08/2019	SEDI - SERVIÇOS DIVERSOS	m³	0,0064000	539,83	3,45

Composição Auxiliar	88309 SINAPI	PEDREIRO COM ENCAFE COMPLEMENTARES	H	1,3764000	21,31	29,33
Composição Auxiliar	88316 SINAPI	SERVENTE COM ENCARGOS COMPLEMENTARES	H	1,0814000	17,09	18,48
Insumo	00000650 SINAPI	BLOCO DE VEDACAO DE CONCRETO, 9 X 19 X 39 CM (CLASSE C - NBR 6136)	UN	10,0361000	2,88	28,90

1.28.0.5.	Código Banco	Descrição	Und	Quant.	Valor Unit	Total
Composição	101875 SINAPI	QUADRO DE DISTRIBUIÇÃO DE ENERGIA EM CHAPA DE AÇO GALVANIZADO, DE EMBUTIR, COM BARRAMENTO TRIFÁSICO, PARA 12 DISJUNTORES DIN 100A - FORNECIMENTO E INSTALAÇÃO. AF_10/2020	UN	1,0000000	425,46	425,46
Composição Auxiliar	87367 SINAPI	ARGAMASSA TRAÇO 1:1:6 (EM VOLUME DE CIMENTO, CAL E AREIA MÉDIA ÚMIDA) PARA EMBOÇO/MASSA ÚNICA/ASSENTAMENTO DE ALVENARIA DE VEDAÇÃO, PREPARO MANUAL. AF_08/2019	m³	0,0117000	806,72	9,43
Composição Auxiliar	88247 SINAPI	AUXILIAR DE ELETRICISTA COM ENCARGOS COMPLEMENTARES	H	0,4811000	17,75	8,53
Composição Auxiliar	88264 SINAPI	ELETRICISTA COM ENCARGOS COMPLEMENTARES	H	0,4811000	21,52	10,35
Insumo	00013393 SINAPI	QUADRO DE DISTRIBUIÇÃO COM BARRAMENTO TRIFÁSICO, DE EMBUTIR, EM CHAPA DE AÇO GALVANIZADO, PARA 12 DISJUNTORES DIN, 100 A	UN	1,0000000	397,15	397,15

1.28.0.5.	Código Banco	Descrição	Und	Quant.	Valor Unit	Total
Composição	101877 SINAPI	QUADRO DE DISTRIBUIÇÃO DE ENERGIA EM PVC, DE EMBUTIR, SEM BARRAMENTO, PARA 3 DISJUNTORES - FORNECIMENTO E INSTALAÇÃO. AF_10/2020	UN	1,0000000	52,85	52,85
Composição Auxiliar	87367 SINAPI	ARGAMASSA TRAÇO 1:1:6 (EM VOLUME DE CIMENTO, CAL E AREIA MÉDIA ÚMIDA) PARA EMBOÇO/MASSA ÚNICA/ASSENTAMENTO DE ALVENARIA DE VEDAÇÃO, PREPARO MANUAL. AF_08/2019	m³	0,0034000	806,72	2,74
Composição Auxiliar	88247 SINAPI	AUXILIAR DE ELETRICISTA COM ENCARGOS COMPLEMENTARES	H	0,2914000	17,75	5,17
Composição Auxiliar	88264 SINAPI	ELETRICISTA COM ENCARGOS COMPLEMENTARES	H	0,2914000	21,52	6,27
Insumo	00039794 SINAPI	QUADRO DE DISTRIBUIÇÃO, SEM BARRAMENTO, EM PVC, DE EMBUTIR, PARA 3 DISJUNTORES NEMA OU 4 DISJUNTORES DIN	UN	1,0000000	38,67	38,67

1.28.0.7.	Código Banco	Descrição	Und	Quant.	Valor Unit	Total
Composição	101876 SINAPI	QUADRO DE DISTRIBUIÇÃO DE ENERGIA EM PVC, DE EMBUTIR, SEM BARRAMENTO, PARA 6 DISJUNTORES - FORNECIMENTO E INSTALAÇÃO. AF_10/2020	UN	1,0000000	77,42	77,42

Composição Auxiliar	87367 SINAPI	ARGAMASSA TRAÇO 1:3 (EM VOLUME DE CIMENTO, CAL E AREIA MÉDIA UMIDA) PARA EMBOÇ. ÚNICA ÚNICA/ASSENTAMENTO DE ALVENARIA DE VEDAÇÃO, PREPARO MANUAL_AF_08/2019	SEDI - SERVIÇOS DIVERSOS	m ²	0,0044000	806,72	3,54
Composição Auxiliar	88247 SINAPI	AUXILIAR DE ELETRICISTA COM ENCARGOS COMPLEMENTARES	SEDI - SERVIÇOS DIVERSOS	H	0,3259000	17,75	5,78
Composição Auxiliar	88264 SINAPI	ELETRICISTA COM ENCARGOS COMPLEMENTARES	SEDI - SERVIÇOS DIVERSOS	H	0,3259000	21,52	7,01
Composição Auxiliar	00039795 SINAPI	QUADRO DE DISTRIBUIÇÃO, SEM BARRAMENTO, EM PVC, DE EMBUTIR, PARA 6 DISJUNTORES NEMA OU 8 DISJUNTORES DIN	Material	UN	1,0000000	61,09	61,09

	Código Banco	Descrição	Tipo	Und	Quant.	Valor Unit	Total
Composição	170615 SEDOP	Quadro de medição trifásico (c/ disjuntor)		UN	1,0000000	891,92	891,92
Composição Auxiliar	280014 SEDOP	ELETRICISTA COM ENCARGOS COMPLEMENTARES		H	5,0000000	21,50	107,50
Composição Auxiliar	280007 SEDOP	AUXILIAR DE ELETRICISTA COM ENCARGOS COMPLEMENTARES		H	5,0000000	17,35	86,75
Insumo	E00290 SEDOP	Bucha / arruela 1 1/4"-aluminio	Material	UN	3,0000000	3,15	9,45
Insumo	E00088 SEDOP	Disjuntor 3P-40A	Material	UN	1,0000000	57,23	57,23
Insumo	E00268 SEDOP	Eletroduto - ferro galvanizado 1 1/4"	Material	M	3,0000000	17,50	52,50
Insumo	E00292 SEDOP	Curva 90° p/ elet. FºGº 1 1/4" (IE)	Material	UN	1,0000000	11,80	11,80
Insumo	E00300 SEDOP	Quadro p/ medição trifásico - padrão CELPA	Material	UN	1,0000000	197,64	197,64
Insumo	E00291 SEDOP	Luva p/ elet. FºGº de 1 1/4" (IE)	Material	UN	1,0000000	7,85	7,85
Insumo	E00077 SEDOP	Cabo de cobre 25mm2 - 750V	Material	M	12,0000000	30,10	361,20

	Código Banco	Descrição	Tipo	Und	Quant.	Valor Unit	Total
Composição	92990 SINAPI	CABO DE COBRE FLEXIVEL ISOLADO, 70 MM², ANTI-CHAMA 0,6/1,0 KV, PARA REDE ENTERRADA DE DISTRIBUIÇÃO DE ENERGIA ELÉTRICA - FORNECIMENTO E INSTALAÇÃO. AF_12/2021	INEL - INSTALAÇÃO ELÉTRICA/ELETRIFICAÇÃO E DIVERSOS	M	1,0000000	72,91	72,91
Composição Auxiliar	88247 SINAPI	AUXILIAR DE ELETRICISTA COM ENCARGOS COMPLEMENTARES	SEDI - SERVIÇOS DIVERSOS	H	0,1007000	17,75	1,78
Composição Auxiliar	88264 SINAPI	ELETRICISTA COM ENCARGOS COMPLEMENTARES	SEDI - SERVIÇOS DIVERSOS	H	0,1007000	21,52	2,16
Composição Auxiliar	00000977 SINAPI	CABO DE COBRE, FLEXIVEL, CLASSE 4 OU 5, ISOLACAO EM PVC/A, ANTI-CHAMA BWF-B, COBERTURA PVC-ST1, ANTI-CHAMA BWF-B, 1 CONDUTOR, 0,6/1 KV, SECAO NOMINAL 70 MM2	Material	M	1,0150000	67,92	68,93
Insumo	00021127 SINAPI	FITA ISOLANTE ADESIVA ANTI-CHAMA, USO ATE 750 V, EM ROLO DE 19 MM X 5 M	Material	UN	0,0090000	5,29	0,04

	Código Banco	Descrição	Tipo	Und	Quant.	Valor Unit	Total
1.28.0.10.							
Composição	101895 SINAPI	DISJUNTOR TERMOMAGNÉTICO TRIPOLAR , CORRENTE NOMINAL DE 125A - FORNECIMENTO E INSTALAÇÃO. AF_10/2020	INEL - INSTALAÇÃO ELÉTRICA/ELETRI	UN	1,00000000	396,62	396,62
Composição Auxiliar	88247 SINAPI	AUXILIAR DE ELETRICISTA COM ENCARGOS COMPLEMENTARES	SEDI - SERVIÇOS DIVERSOS	H	1,32320000	17,75	23,48
Composição Auxiliar	88264 SINAPI	ELETRICISTA COM ENCARGOS COMPLEMENTARES	SEDI - SERVIÇOS DIVERSOS	H	1,32320000	21,52	28,47
Composição Auxiliar	00002391 SINAPI	DISJUNTOR TERMOMAGNÉTICO TRIPOLAR 125A	DIVERSOS Material	UN	1,00000000	329,79	329,79
Composição Auxiliar	00001578 SINAPI	TERMINAL A COMPRESSAO EM COBRE ESTANHADO PARA CABO 50 MM2, 1 FURO E 1 COMPRESSAO, PARA PARAFUSO DE FIXACAO M8	Material	UN	3,00000000	4,96	14,88

	Código Banco	Descrição	Tipo	Und	Quant.	Valor Unit	Total
1.28.0.11.							
Composição	93672 SINAPI	DISJUNTOR TRIPOLAR TIPO DIN, CORRENTE NOMINAL DE 40A - FORNECIMENTO E INSTALACAO. AF_10/2020	INEL - INSTALAÇÃO SEDI - SERVIÇOS DIVERSOS	UN	1,00000000	81,01	81,01
Composição Auxiliar	88247 SINAPI	AUXILIAR DE ELETRICISTA COM ENCARGOS COMPLEMENTARES	SEDI - SERVIÇOS DIVERSOS	H	0,40570000	17,75	7,20
Composição Auxiliar	88264 SINAPI	ELETRICISTA COM ENCARGOS COMPLEMENTARES	SEDI - SERVIÇOS DIVERSOS	H	0,40570000	21,52	8,73
Composição Auxiliar	00034709 SINAPI	DISJUNTOR TIPO DIN/IEC, TRIPOLAR DE 10 ATE 50A	DIVERSOS Material	UN	1,00000000	60,46	60,46
Composição Auxiliar	00001574 SINAPI	TERMINAL A COMPRESSAO EM COBRE ESTANHADO PARA CABO 10 MM2, 1 FURO E 1 COMPRESSAO, PARA PARAFUSO DE FIXACAO M6	Material	UN	3,00000000	1,54	4,62

	Código Banco	Descrição	Tipo	Und	Quant.	Valor Unit	Total
1.28.0.12.							
Composição	93663 SINAPI	DISJUNTOR BIPOLAR TIPO DIN, CORRENTE NOMINAL DE 25A - FORNECIMENTO E INSTALACAO. AF_10/2020	INEL - INSTALAÇÃO SEDI - SERVIÇOS DIVERSOS	UN	1,00000000	56,95	56,95
Composição Auxiliar	88247 SINAPI	AUXILIAR DE ELETRICISTA COM ENCARGOS COMPLEMENTARES	SEDI - SERVIÇOS DIVERSOS	H	0,13250000	17,75	2,35
Composição Auxiliar	88264 SINAPI	ELETRICISTA COM ENCARGOS COMPLEMENTARES	SEDI - SERVIÇOS DIVERSOS	H	0,13250000	21,52	2,85
Composição Auxiliar	00034616 SINAPI	DISJUNTOR TIPO DIN/IEC, BIPOLAR DE 6 ATE 32A	DIVERSOS Material	UN	1,00000000	49,35	49,35
Composição Auxiliar	00001571 SINAPI	TERMINAL A COMPRESSAO EM COBRE ESTANHADO PARA CABO 4 MM2, 1 FURO E 1 COMPRESSAO, PARA PARAFUSO DE FIXACAO M5	Material	UN	2,00000000	1,20	2,40

	Código Banco	Descrição	Tipo	Und	Quant.	Valor Unit	Total
1.28.0.13.							
Composição	93653 SINAPI	DISJUNTOR MONOPOLAR TIPO DIN, CORRENTE NOMINAL DE 10A - FORNECIMENTO E INSTALACAO. AF_10/2020	INEL - INSTALAÇÃO SEDI - SERVIÇOS DIVERSOS	UN	1,00000000	10,90	10,90
Composição Auxiliar	88247 SINAPI	AUXILIAR DE ELETRICISTA COM ENCARGOS COMPLEMENTARES	SEDI - SERVIÇOS DIVERSOS	H	0,03520000	17,75	0,62

Composição	88264 SINAPI	ELETRICISTA COM EN	BOS COMPLEMENTARES	SEDI - SEF	DS	H	0,0352000	21,52	0,75
Auxiliar	00034653 SINAPI	DISJUNTOR TIPO DINI	EC, MONOPOLAR DE 6 ATE 32A	DIVERSOS		UN	1,0000000	8,61	8,61
Insumo	00001570 SINAPI	TERMINAL A COMPRESSAO EM COBRE ESTANHADO PARA CABO 2,5 MM2, 1 FURO E 1 COMPRESSAO, PARA PARAFUSO DE FIXACAO M5		Material		UN	1,0000000	0,92	0,92

	Código Banco	Descrição	Tipo	Und	Quant.	Valor Unit	Total
1.28.0.14.							
Composição	93654 SINAPI	DISJUNTOR MONOPOLAR TIPO DIN, CORRENTE NOMINAL DE 16A - FORNECIMENTO E INSTALACAO. AF_10/2020	INEL - INSTALACAO	UN	1,0000000	11,39	11,39
Auxiliar	88247 SINAPI	AUXILIAR DE ELETRICISTA COM ENCARGOS COMPLEMENTARES	SEDI - SERVIÇOS DIVERSOS	H	0,0476000	17,75	0,84
Composição	88264 SINAPI	ELETRICISTA COM ENCARGOS COMPLEMENTARES	SEDI - SERVIÇOS DIVERSOS	H	0,0476000	21,52	1,02
Auxiliar	00034653 SINAPI	DISJUNTOR TIPO DINI	EC, MONOPOLAR DE 6 ATE 32A	UN	1,0000000	8,61	8,61
Insumo	00001570 SINAPI	TERMINAL A COMPRESSAO EM COBRE ESTANHADO PARA CABO 2,5 MM2, 1 FURO E 1 COMPRESSAO, PARA PARAFUSO DE FIXACAO M5	Material	UN	1,0000000	0,92	0,92

	Código Banco	Descrição	Tipo	Und	Quant.	Valor Unit	Total
1.28.0.15.							
Composição	93655 SINAPI	DISJUNTOR MONOPOLAR TIPO DIN, CORRENTE NOMINAL DE 20A - FORNECIMENTO E INSTALACAO. AF_10/2020	INEL - INSTALACAO	UN	1,0000000	12,40	12,40
Auxiliar	88247 SINAPI	AUXILIAR DE ELETRICISTA COM ENCARGOS COMPLEMENTARES	SEDI - SERVIÇOS DIVERSOS	H	0,0663000	17,75	1,17
Composição	88264 SINAPI	ELETRICISTA COM ENCARGOS COMPLEMENTARES	SEDI - SERVIÇOS DIVERSOS	H	0,0663000	21,52	1,42
Auxiliar	00034653 SINAPI	DISJUNTOR TIPO DINI	EC, MONOPOLAR DE 6 ATE 32A	UN	1,0000000	8,61	8,61
Insumo	00001571 SINAPI	TERMINAL A COMPRESSAO EM COBRE ESTANHADO PARA CABO 4 MM2, 1 FURO E 1 COMPRESSAO, PARA PARAFUSO DE FIXACAO M5	Material	UN	1,0000000	1,20	1,20

	Código Banco	Descrição	Tipo	Und	Quant.	Valor Unit	Total
1.28.0.16.							
Composição	93656 SINAPI	DISJUNTOR MONOPOLAR TIPO DIN, CORRENTE NOMINAL DE 25A - FORNECIMENTO E INSTALACAO. AF_10/2020	INEL - INSTALACAO	UN	1,0000000	12,40	12,40
Auxiliar	88247 SINAPI	AUXILIAR DE ELETRICISTA COM ENCARGOS COMPLEMENTARES	SEDI - SERVIÇOS DIVERSOS	H	0,0663000	17,75	1,17
Composição	88264 SINAPI	ELETRICISTA COM ENCARGOS COMPLEMENTARES	SEDI - SERVIÇOS DIVERSOS	H	0,0663000	21,52	1,42
Auxiliar	00034653 SINAPI	DISJUNTOR TIPO DINI	EC, MONOPOLAR DE 6 ATE 32A	UN	1,0000000	8,61	8,61
Insumo	00001571 SINAPI	TERMINAL A COMPRESSAO EM COBRE ESTANHADO PARA CABO 4 MM2, 1 FURO E 1 COMPRESSAO, PARA PARAFUSO DE FIXACAO M5	Material	UN	1,0000000	1,20	1,20

	Código Banco	Descrição	Tipo	Und	Quant.	Valor Unit	Total
1.28.0.17.							
Composição	93657 SINAPI	DISJUNTOR MONOPOLAR TIPO DIN, CORRENTE NOMINAL DE 32A - FORNECIMENTO E INSTALAÇÃO. AF_10/2020	INEL - INSTALAÇÃO	UN	1,0000000	13,61	13,61
Auxiliar	88247 SINAPI	AUXILIAR DE ELETRICISTA COM ENCARGOS COMPLEMENTARES	SEDI - SERVIÇOS DIVERSOS	H	0,0911000	17,75	1,61
Composição	88264 SINAPI	ELETRICISTA COM ENCARGOS COMPLEMENTARES	SEDI - SERVIÇOS DIVERSOS	H	0,0911000	21,52	1,96
Auxiliar	00034653 SINAPI	DISJUNTOR TIPO DIN/IEC, MONOPOLAR DE 6 ATE 32A	Material	UN	1,0000000	8,61	8,61
Insumo	00001573 SINAPI	TERMINAL A COMPRESSAO EM COBRE ESTANHADO PARA CABO 6 MM2, 1 FUO E 1 COMPRESSAO, PARA PARAFUSO DE FIXACAO M6	Material	UN	1,0000000	1,43	1,43

	Código Banco	Descrição	Tipo	Und	Quant.	Valor Unit	Total
1.28.0.18.							
Composição	93658 SINAPI	DISJUNTOR MONOPOLAR TIPO DIN, CORRENTE NOMINAL DE 40A - FORNECIMENTO E INSTALAÇÃO. AF_10/2020	INEL - INSTALAÇÃO	UN	1,0000000	19,59	19,59
Auxiliar	88247 SINAPI	AUXILIAR DE ELETRICISTA COM ENCARGOS COMPLEMENTARES	SEDI - SERVIÇOS DIVERSOS	H	0,1352000	17,75	2,39
Composição	88264 SINAPI	ELETRICISTA COM ENCARGOS COMPLEMENTARES	SEDI - SERVIÇOS DIVERSOS	H	0,1352000	21,52	2,90
Auxiliar	00034686 SINAPI	DISJUNTOR TIPO DIN / IEC, MONOPOLAR DE 40 ATE 50A	Material	UN	1,0000000	12,76	12,76
Insumo	00001574 SINAPI	TERMINAL A COMPRESSAO EM COBRE ESTANHADO PARA CABO 10 MM2, 1 FUO E 1 COMPRESSAO, PARA PARAFUSO DE FIXACAO M6	Material	UN	1,0000000	1,54	1,54

	Código Banco	Descrição	Tipo	Und	Quant.	Valor Unit	Total
1.28.0.19.							
Insumo	00038773 SINAPI	LUMINARIA DE TETO PLAFON/PLAFONIER EM PLASTICO COM BASE E27, POTENCIA MAXIMA 60 W (NAO INCLUI LAMPADA)	Material	UN	1,0000000	7,37	7,37

	Código Banco	Descrição	Tipo	Und	Quant.	Valor Unit	Total
1.29		HIDROSSANITÁRIO					
1.29.1		AGUA FRIA					
1.29.1.1.							
Composição	89401 SINAPI	TUBO, PVC, SOLDÁVEL, DN 20MM, INSTALADO EM RAMAL DE DISTRIBUIÇÃO DE ÁGUA - FORNECIMENTO E INSTALAÇÃO. AF_06/2022	INHI - INSTALAÇÕES HIDROS	M	1,0000000	9,14	9,14
Auxiliar	88248 SINAPI	AUXILIAR DE ENCANADOR OU BOMBEIRO HIDRÁULICO COM ENCARGOS COMPLEMENTARES	SEDI - SERVIÇOS DIVERSOS	H	0,1367000	16,99	2,32
Composição	88267 SINAPI	ENCANADOR OU BOMBEIRO HIDRÁULICO COM ENCARGOS COMPLEMENTARES	SEDI - SERVIÇOS DIVERSOS	H	0,1367000	20,70	2,82
Auxiliar	00036383 SINAPI	LIXA D'AGUA EM FOLHA, GRAO 100	Material	UN	0,0319000	1,63	0,05

Insumo	00009867 SINAPI	TUBO PVC, SOLDAVEL, 30 MM, AGUA FRIA (NBR-5648)	Material	M	1,0493000	3,77	3,95
--------	-----------------	---	----------	---	-----------	------	------

	Código Banco	Descrição	Tipo	Und	Quant.	Valor Unit	Total
1.29.1.2.							
Composição	89402 SINAPI	TUBO, PVC, SOLDÁVEL, DN 25MM, INSTALADO EM RAMAL DE DISTRIBUIÇÃO DE ÁGUA - FORNECIMENTO E INSTALAÇÃO. AF_06/2022	INH - INSTALAÇÕES	M	1,0000000	11,09	11,09
Composição	88248 SINAPI	AUXILIAR DE ENCANADOR OU BOMBEIRO HIDRÁULICO COM ENCARGOS COMPLEMENTARES	HIDROS	H	0,1586000	16,99	2,69
Auxiliar	88267 SINAPI	ENCANADOR OU BOMBEIRO HIDRÁULICO COM ENCARGOS COMPLEMENTARES	SEDI - SERVIÇOS DIVERSOS	H	0,1586000	20,70	3,28
Auxiliar	00038383 SINAPI	LIXA D'AGUA EM FOLHA, GRAO 100	SEDI - SERVIÇOS DIVERSOS	UN	0,0370000	1,63	0,06
Insumo	00009868 SINAPI	TUBO PVC, SOLDAVEL, DN 25 MM, AGUA FRIA (NBR-5648)	Material	M	1,0493000	4,83	5,06

	Código Banco	Descrição	Tipo	Und	Quant.	Valor Unit	Total
1.29.1.3.							
Composição	89403 SINAPI	TUBO, PVC, SOLDÁVEL, DN 32MM, INSTALADO EM RAMAL DE DISTRIBUIÇÃO DE ÁGUA - FORNECIMENTO E INSTALAÇÃO. AF_06/2022	INH - INSTALAÇÕES	M	1,0000000	18,56	18,56
Composição	88248 SINAPI	AUXILIAR DE ENCANADOR OU BOMBEIRO HIDRÁULICO COM ENCARGOS COMPLEMENTARES	HIDROS	H	0,1891000	16,99	3,21
Auxiliar	88267 SINAPI	ENCANADOR OU BOMBEIRO HIDRÁULICO COM ENCARGOS COMPLEMENTARES	SEDI - SERVIÇOS DIVERSOS	H	0,1891000	20,70	3,91
Auxiliar	00038383 SINAPI	LIXA D'AGUA EM FOLHA, GRAO 100	SEDI - SERVIÇOS DIVERSOS	UN	0,0441000	1,63	0,07
Insumo	00009869 SINAPI	TUBO PVC, SOLDAVEL, DN 32 MM, AGUA FRIA (NBR-5648)	Material	M	1,0493000	10,84	11,37

	Código Banco	Descrição	Tipo	Und	Quant.	Valor Unit	Total
1.29.1.4.							
Composição	103978 SINAPI	TUBO, PVC, SOLDÁVEL, DN 40MM, INSTALADO EM RAMAL DE DISTRIBUIÇÃO DE ÁGUA - FORNECIMENTO E INSTALAÇÃO. AF_06/2022	INH - INSTALAÇÕES	M	1,0000000	25,03	25,03
Composição	88248 SINAPI	AUXILIAR DE ENCANADOR OU BOMBEIRO HIDRÁULICO COM ENCARGOS COMPLEMENTARES	HIDROS	H	0,2240000	16,99	3,80
Auxiliar	88267 SINAPI	ENCANADOR OU BOMBEIRO HIDRÁULICO COM ENCARGOS COMPLEMENTARES	SEDI - SERVIÇOS DIVERSOS	H	0,2240000	20,70	4,63
Auxiliar	00038383 SINAPI	LIXA D'AGUA EM FOLHA, GRAO 100	SEDI - SERVIÇOS DIVERSOS	UN	0,0261000	1,63	0,04
Insumo	00009874 SINAPI	TUBO PVC, SOLDAVEL, DN 40 MM, AGUA FRIA (NBR-5648)	Material	M	1,0493000	15,79	16,56

	Código Banco	Descrição	Tipo	Und	Quant.	Valor Unit	Total
1.29.1.5.							

Composição	103979 SINAPI	TUBO, PVC, SOLDÁVEL, 10MM, INSTALADO EM RAMAL DE DISTRIBUIÇÃO DE ÁGUA - FORNECIMENTO E INSTALAÇÃO. AF_06/2022	INHI - INSTALAÇÃO, HIDROS	M	1,00000000	29,11	29,11
Composição Auxiliar	88248 SINAPI	AUXILIAR DE ENCANADOR OU BOMBEIRO HIDRÁULICO COM ENCARGOS COMPLEMENTARES	SEDI - SERVIÇOS DIVERSOS	H	0,26770000	16,99	4,54
Composição Auxiliar	88267 SINAPI	ENCANADOR OU BOMBEIRO HIDRÁULICO COM ENCARGOS COMPLEMENTARES	SEDI - SERVIÇOS DIVERSOS	H	0,26770000	20,70	5,54
Insumo	00038383 SINAPI	LIXA D'AGUA EM FOLHA, GRAO 100	Material	UN	0,03120000	1,63	0,05
Insumo	00009875 SINAPI	TUBO PVC, SOLDÁVEL, DN 50 MM, PARA AGUA FRIA (NBR-5648)	Material	M	1,04930000	18,09	18,98

1.29.1.6.	Código Banco	Descrição	Tipo	Und	Quant.	Valor Unit	Total
Composição	89450 SINAPI	TUBO, PVC, SOLDÁVEL, DN 60MM, INSTALADO EM PRUMADA DE ÁGUA - FORNECIMENTO E INSTALAÇÃO. AF_06/2022	INHI - INSTALAÇÕES	M	1,00000000	33,51	33,51
Composição Auxiliar	88248 SINAPI	AUXILIAR DE ENCANADOR OU BOMBEIRO HIDRÁULICO COM ENCARGOS COMPLEMENTARES	SEDI - SERVIÇOS DIVERSOS	H	0,04000000	16,99	0,67
Composição Auxiliar	88267 SINAPI	ENCANADOR OU BOMBEIRO HIDRÁULICO COM ENCARGOS COMPLEMENTARES	SEDI - SERVIÇOS DIVERSOS	H	0,04000000	20,70	0,82
Insumo	00038383 SINAPI	LIXA D'AGUA EM FOLHA, GRAO 100	Material	UN	0,00930000	1,63	0,01
Insumo	00009873 SINAPI	TUBO PVC, SOLDÁVEL, DN 60 MM, AGUA FRIA (NBR-5648)	Material	M	1,04930000	30,51	32,01

1.29.1.7.	Código Banco	Descrição	Tipo	Und	Quant.	Valor Unit	Total
Composição	103952 SINAPI	BUCHA DE REDUÇÃO, CURTA, PVC, SOLDÁVEL, DN 25 X 20 MM, INSTALADO EM RAMAL DE DISTRIBUIÇÃO DE ÁGUA - FORNECIMENTO E INSTALAÇÃO. AF_06/2022	INHI - INSTALAÇÕES HIDROS	UN	1,00000000	4,57	4,57
Composição Auxiliar	88248 SINAPI	AUXILIAR DE ENCANADOR OU BOMBEIRO HIDRÁULICO COM ENCARGOS COMPLEMENTARES	SEDI - SERVIÇOS DIVERSOS	H	0,08440000	16,99	1,43
Composição Auxiliar	88267 SINAPI	ENCANADOR OU BOMBEIRO HIDRÁULICO COM ENCARGOS COMPLEMENTARES	SEDI - SERVIÇOS DIVERSOS	H	0,08440000	20,70	1,74
Insumo	00000122 SINAPI	ADESIVO PLASTICO PARA PVC, FRASCO COM *850* GR	Material	UN	0,00590000	58,09	0,34
Insumo	00000828 SINAPI	BUCHA DE REDUÇAO DE PVC, SOLDÁVEL, CURTA, COM 25 X 20 MM, PARA AGUA FRIA PREDIAL	Material	UN	1,00000000	0,56	0,56
Insumo	00038383 SINAPI	LIXA D'AGUA EM FOLHA, GRAO 100	Material	UN	0,02810000	1,63	0,04
Insumo	00020083 SINAPI	SOLUCAO PREPARADORA / LIMPADORA PARA PVC, FRASCO COM 1000 CM3	Material	UN	0,00700000	65,81	0,46

1.29.1.8.	Código Banco	Descrição	Tipo	Und	Quant.	Valor Unit	Total
Composição	103959 SINAPI	BUCHA DE REDUÇÃO, CURTA, PVC, SOLDÁVEL, DN 60 X 50 MM, INSTALADO EM PRUMADA DE ÁGUA - FORNECIMENTO E INSTALAÇÃO. AF_06/2022	INHI - INSTALAÇÕES HIDROS	UN	1,00000000	13,35	13,35
Composição Auxiliar	88248 SINAPI	AUXILIAR DE ENCANADOR OU BOMBEIRO HIDRÁULICO COM ENCARGOS COMPLEMENTARES	SEDI - SERVIÇOS DIVERSOS	H	0,09240000	16,99	1,56

Composição Auxiliar Insumo	88267 SINAPI	ENCANADOR OU BOMBEIRO HIDRÁULICO COM ENCARGOS COMPLEMENTARES	SEDI - SERVIÇOS DIVERSOS	H	0,0924000	20,70	1,91
Insumo	00000122 SINAPI	ADESIVO PLÁSTICO PARA PVC, FRASCO COM *850* GR	Material	UN	0,0188000	58,09	1,09
Insumo	00000818 SINAPI	BUCHA DE REDUÇÃO DE PVC, SOLDÁVEL, CURTA, COM 60 X 50 MM, PARA AGUA FRIA PREDIAL	Material	UN	1,0000000	7,05	7,05
Insumo	00038383 SINAPI	LIXA D'AGUA EM FOLHA, GRAO 100	Material	UN	0,0206000	1,63	0,03
Insumo	00020083 SINAPI	SOLUÇÃO PREPARADORA / LIMPADORA PARA PVC, FRASCO COM 1000 CM3	Material	UN	0,0260000	65,81	1,71

1.29.1.9.	Código Banco	Descrição	Tipo	Und	Quant.	Valor Unit	Total
Insumo	00000796 SINAPI	BUCHA DE REDUÇÃO PVC ROSCAVEL, 1 1/2" X 3/4"	Material	UN	1,0000000	9,70	9,70

1.29.1.10.	Código Banco	Descrição	Tipo	Und	Quant.	Valor Unit	Total
Composição	103981 SINAPI	JOELHO 45 GRAUS, PVC, SOLDÁVEL, DN 40MM, INSTALADO EM RAMAL DE DISTRIBUIÇÃO DE ÁGUA - FORNECIMENTO E INSTALAÇÃO. AF_06/2022	INHI - INSTALAÇÕES	UN	1,0000000	16,91	16,91
Composição Auxiliar	88248 SINAPI	AUXILIAR DE ENCANADOR OU BOMBEIRO HIDRÁULICO COM ENCARGOS COMPLEMENTARES	SEDI - SERVIÇOS DIVERSOS	H	0,1920000	16,99	3,26
Composição Auxiliar	88267 SINAPI	ENCANADOR OU BOMBEIRO HIDRÁULICO COM ENCARGOS COMPLEMENTARES	SEDI - SERVIÇOS DIVERSOS	H	0,1920000	20,70	3,97
Insumo	00000122 SINAPI	ADESIVO PLÁSTICO PARA PVC, FRASCO COM *850* GR	Material	UN	0,0118000	58,09	0,68
Insumo	00003502 SINAPI	JOELHO, PVC SOLDÁVEL, 45 GRAUS, 40 MM, PARA AGUA FRIA PREDIAL	Material	UN	1,0000000	8,02	8,02
Insumo	00038383 SINAPI	LIXA D'AGUA EM FOLHA, GRAO 100	Material	UN	0,0427000	1,63	0,06
Insumo	00020083 SINAPI	SOLUÇÃO PREPARADORA / LIMPADORA PARA PVC, FRASCO COM 1000 CM3	Material	UN	0,0140000	65,81	0,92

1.29.1.11.	Código Banco	Descrição	Tipo	Und	Quant.	Valor Unit	Total
Composição	89358 SINAPI	JOELHO 90 GRAUS, PVC, SOLDÁVEL, DN 20MM, INSTALADO EM RAMAL OU SUB-RAMAL DE ÁGUA - FORNECIMENTO E INSTALAÇÃO. AF_06/2022	INHI - INSTALAÇÕES	UN	1,0000000	6,32	6,32
Composição Auxiliar	88248 SINAPI	AUXILIAR DE ENCANADOR OU BOMBEIRO HIDRÁULICO COM ENCARGOS COMPLEMENTARES	SEDI - SERVIÇOS DIVERSOS	H	0,1311000	16,99	2,22
Composição Auxiliar	88267 SINAPI	ENCANADOR OU BOMBEIRO HIDRÁULICO COM ENCARGOS COMPLEMENTARES	SEDI - SERVIÇOS DIVERSOS	H	0,1311000	20,70	2,71
Insumo	00000122 SINAPI	ADESIVO PLÁSTICO PARA PVC, FRASCO COM *850* GR	Material	UN	0,0047000	58,09	0,27
Insumo	00003542 SINAPI	JOELHO PVC, SOLDÁVEL, 90 GRAUS, 20 MM, PARA AGUA FRIA PREDIAL	Material	UN	1,0000000	0,69	0,69
Insumo	00038383 SINAPI	LIXA D'AGUA EM FOLHA, GRAO 100	Material	UN	0,0291000	1,63	0,04
Insumo	00020083 SINAPI	SOLUÇÃO PREPARADORA / LIMPADORA PARA PVC, FRASCO COM 1000 CM3	Material	UN	0,0060000	65,81	0,39

	Código Banco	Descrição	Tipo	Und	Quant.	Valor Unit	Total
1.29.1.12.							
Composição	89408 SINAPI	JOELHO 90 GRAUS, PVC, SOLDÁVEL, DN 25MM, INSTALADO EM RAMAL DE DISTRIBUIÇÃO DE ÁGUA - FORNECIMENTO E INSTALAÇÃO. AF_06/2022	INHI - INSTALAÇÕES	UN	1,0000000	7,03	7,03
			HIDROS				
Composição	88248 SINAPI	AUXILIAR DE ENCANADOR OU BOMBEIRO HIDRÁULICO COM ENCARGOS, COMPLEMENTARES	SEDI - SERVIÇOS DIVERSOS	H	0,1359000	16,99	2,30
Auxiliar	88267 SINAPI	ENCANADOR OU BOMBEIRO HIDRÁULICO COM ENCARGOS, COMPLEMENTARES	SEDI - SERVIÇOS DIVERSOS	H	0,1359000	20,70	2,81
Composição	00000122 SINAPI	ADESIVO PLÁSTICO PARA PVC, FRASCO COM *850* GR	Material	UN	0,0071000	58,09	0,41
Auxiliar	00003529 SINAPI	JOELHO PVC, SOLDÁVEL, 90 GRAUS, 25 MM, PARA ÁGUA FRIA PREDIAL	Material	UN	1,0000000	0,95	0,95
Insumo	00038383 SINAPI	LIXA D'ÁGUA EM FOLHA, GRAO 100	Material	UN	0,0302000	1,63	0,04
Insumo	00020083 SINAPI	SOLUCAO PREPARADORA / LIMPADORA PARA PVC, FRASCO COM 1000 CM3	Material	UN	0,0080000	65,81	0,52

	Código Banco	Descrição	Tipo	Und	Quant.	Valor Unit	Total
1.29.1.13.							
Composição	89413 SINAPI	JOELHO 90 GRAUS, PVC, SOLDÁVEL, DN 32MM, INSTALADO EM RAMAL DE DISTRIBUIÇÃO DE ÁGUA - FORNECIMENTO E INSTALAÇÃO. AF_06/2022	INHI - INSTALAÇÕES	UN	1,0000000	10,25	10,25
			HIDROS				
Composição	88248 SINAPI	AUXILIAR DE ENCANADOR OU BOMBEIRO HIDRÁULICO COM ENCARGOS, COMPLEMENTARES	SEDI - SERVIÇOS DIVERSOS	H	0,1621000	16,99	2,75
Auxiliar	88267 SINAPI	ENCANADOR OU BOMBEIRO HIDRÁULICO COM ENCARGOS, COMPLEMENTARES	SEDI - SERVIÇOS DIVERSOS	H	0,1621000	20,70	3,35
Composição	00000122 SINAPI	ADESIVO PLÁSTICO PARA PVC, FRASCO COM *850* GR	Material	UN	0,0094000	58,09	0,54
Auxiliar	00003536 SINAPI	JOELHO PVC, SOLDÁVEL, 90 GRAUS, 32 MM, PARA ÁGUA FRIA PREDIAL	Material	UN	1,0000000	2,84	2,84
Insumo	00038383 SINAPI	LIXA D'ÁGUA EM FOLHA, GRAO 100	Material	UN	0,0360000	1,63	0,05
Insumo	00020083 SINAPI	SOLUCAO PREPARADORA / LIMPADORA PARA PVC, FRASCO COM 1000 CM3	Material	UN	0,0110000	65,81	0,72

	Código Banco	Descrição	Tipo	Und	Quant.	Valor Unit	Total
1.29.1.14.							
Composição	103980 SINAPI	JOELHO 90 GRAUS, PVC, SOLDÁVEL, DN 40MM, INSTALADO EM RAMAL DE DISTRIBUIÇÃO DE ÁGUA - FORNECIMENTO E INSTALAÇÃO. AF_06/2022	INHI - INSTALAÇÕES	UN	1,0000000	15,63	15,63
			HIDROS				
Composição	88248 SINAPI	AUXILIAR DE ENCANADOR OU BOMBEIRO HIDRÁULICO COM ENCARGOS, COMPLEMENTARES	SEDI - SERVIÇOS DIVERSOS	H	0,1920000	16,99	3,26
Auxiliar	88267 SINAPI	ENCANADOR OU BOMBEIRO HIDRÁULICO COM ENCARGOS, COMPLEMENTARES	SEDI - SERVIÇOS DIVERSOS	H	0,1920000	20,70	3,97
Composição	00000122 SINAPI	ADESIVO PLÁSTICO PARA PVC, FRASCO COM *850* GR	Material	UN	0,0118000	58,09	0,68
Auxiliar	00003535 SINAPI	JOELHO PVC, SOLDÁVEL, 90 GRAUS, 40 MM, PARA ÁGUA FRIA PREDIAL	Material	UN	1,0000000	6,74	6,74
Insumo							

Insumo	Código Banco	Descrição	Material	Und	Quant.	Valor Unit	Total
Insumo	00038383 SINAPI	LIXA D'AGUA EM FOLHA, GRAO 100	Material	UN	0,0427000	1,63	0,06
Insumo	00020083 SINAPI	SOLUCAO PREPARADORA / LIMPADORA PARA PVC, FRASCO COM 1000 CM3	Material	UN	0,0140000	65,81	0,92
1.29.1.15.	Código Banco	Descrição	Tipo	Und	Quant.	Valor Unit	Total
Composição	103984 SINAPI	JOELHO 90 GRAUS, PVC, SOLDÁVEL, DN 50MM, INSTALADO EM RAMAL DE DISTRIBUIÇÃO DE ÁGUA - FORNECIMENTO E INSTALAÇÃO. AF_06/2022	INHI - INSTALAÇÕES	UN	1,0000000	18,40	18,40
Composição	88248 SINAPI	AUXILIAR DE ENCANADOR OU BOMBEIRO HIDRÁULICO COM ENCARGOS COMPLEMENTARES	SEDI - SERVIÇOS DIVERSOS	H	0,2294000	16,99	3,89
Auxiliar	88267 SINAPI	ENCANADOR OU BOMBEIRO HIDRÁULICO COM ENCARGOS COMPLEMENTARES	SEDI - SERVIÇOS DIVERSOS	H	0,2294000	20,70	4,74
Composição	00000122 SINAPI	ADESIVO PLASTICO PARA PVC, FRASCO COM *850* GR	Material	UN	0,0165000	58,09	0,95
Auxiliar	00003540 SINAPI	JOELHO PVC, SOLDÁVEL, 90 GRAUS, 50 MM, PARA AGUA FRIA PREDIAL	Material	UN	1,0000000	7,30	7,30
Insumo	00038383 SINAPI	LIXA D'AGUA EM FOLHA, GRAO 100	Material	UN	0,0510000	1,63	0,08
Insumo	00020083 SINAPI	SOLUCAO PREPARADORA / LIMPADORA PARA PVC, FRASCO COM 1000 CM3	Material	UN	0,0220000	65,81	1,44
1.29.1.16.	Código Banco	Descrição	Tipo	Und	Quant.	Valor Unit	Total
Composição	89505 SINAPI	JOELHO 90 GRAUS, PVC, SOLDÁVEL, DN 60MM, INSTALADO EM PRUMADA DE ÁGUA - FORNECIMENTO E INSTALAÇÃO. AF_06/2022	INHI - INSTALAÇÕES	UN	1,0000000	40,57	40,57
Composição	88248 SINAPI	AUXILIAR DE ENCANADOR OU BOMBEIRO HIDRÁULICO COM ENCARGOS COMPLEMENTARES	SEDI - SERVIÇOS DIVERSOS	H	0,1506000	16,99	2,55
Auxiliar	88267 SINAPI	ENCANADOR OU BOMBEIRO HIDRÁULICO COM ENCARGOS COMPLEMENTARES	SEDI - SERVIÇOS DIVERSOS	H	0,1506000	20,70	3,11
Composição	00000122 SINAPI	ADESIVO PLASTICO PARA PVC, FRASCO COM *850* GR	Material	UN	0,0212000	58,09	1,23
Auxiliar	00003539 SINAPI	JOELHO PVC, SOLDÁVEL, 90 GRAUS, 60 MM, PARA AGUA FRIA PREDIAL	Material	UN	1,0000000	31,68	31,68
Insumo	00038383 SINAPI	LIXA D'AGUA EM FOLHA, GRAO 100	Material	UN	0,0222000	1,63	0,03
Insumo	00020083 SINAPI	SOLUCAO PREPARADORA / LIMPADORA PARA PVC, FRASCO COM 1000 CM3	Material	UN	0,0300000	65,81	1,97
1.29.1.17.	Código Banco	Descrição	Tipo	Und	Quant.	Valor Unit	Total
Composição	89374 SINAPI	LUBRIFICANTE PARA BOMBEIRO HIDRÁULICO, 20MM X 1/2", INSTALADO EM RAMAL OU SUB-RAMAL DE ÁGUA - FORNECIMENTO E INSTALAÇÃO. AF_06/2022	INHI - INSTALAÇÕES	UN	1,0000000	10,38	10,38
Composição	88248 SINAPI	AUXILIAR DE ENCANADOR OU BOMBEIRO HIDRÁULICO COM ENCARGOS COMPLEMENTARES	SEDI - SERVIÇOS DIVERSOS	H	0,0805000	16,99	1,36
Auxiliar	88267 SINAPI	ENCANADOR OU BOMBEIRO HIDRÁULICO COM ENCARGOS COMPLEMENTARES	SEDI - SERVIÇOS DIVERSOS	H	0,0805000	20,70	1,66

Insumo	Código Banco	Descrição	Material	Und	Quant.	Valor Unit	Total
Insumo	000001122 SINAPI	ADESIVO PLASTICO PARA PVC FRASCO COM *850* GR	Material	UN	0,0047000	58,09	0,27
Insumo	00038383 SINAPI	LIXA D'AGUA EM FOLHA, GRAO 100	Material	UN	0,0291000	1,63	0,04
Insumo	0003855 SINAPI	LUVAS SOLDAVEL COM BUCHA DE LATAO, PVC, 20 MM X 1/2"	Material	UN	1,0000000	6,66	6,66
Insumo	00020083 SINAPI	SOLUCAO PREPARADORA / LIMPADORA PARA PVC, FRASCO COM 1000 CM3	Material	UN	0,0060000	65,81	0,39

1.29.1.18.	Código Banco	Descrição	Tipo	Und	Quant.	Valor Unit	Total
Composição	104006 SINAPI	TE DE REDUÇÃO, PVC, SOLDÁVEL, DN 50MM X 25MM, INSTALADO EM RAMAL DE DISTRIBUIÇÃO DE ÁGUA - FORNECIMENTO E INSTALAÇÃO. AF_06/2022	INHI - INSTALAÇÕES HIDROS	UN	1,0000000	22,92	22,92
Composição Auxiliar	88248 SINAPI	AUXILIAR DE ENCANADOR OU BOMBEIRO HIDRÁULICO COM ENCARGOS COMPLEMENTARES	SEDI - SERVIÇOS DIVERSOS	H	0,2311000	16,99	3,92
Composição Auxiliar	88267 SINAPI	ENCANADOR OU BOMBEIRO HIDRÁULICO COM ENCARGOS COMPLEMENTARES	SEDI - SERVIÇOS DIVERSOS	H	0,2311000	20,70	4,78
Insumo	000001122 SINAPI	ADESIVO PLASTICO PARA PVC, FRASCO COM *850* GR	Material	UN	0,0176000	58,09	1,02
Insumo	00038383 SINAPI	LIXA D'AGUA EM FOLHA, GRAO 100	Material	UN	0,0661000	1,63	0,10
Insumo	00020083 SINAPI	SOLUCAO PREPARADORA / LIMPADORA PARA PVC, FRASCO COM 1000 CM3	Material	UN	0,0225000	65,81	1,48
Insumo	00007129 SINAPI	TE DE REDUÇÃO, PVC, SOLDÁVEL, 90 GRAUS, 50 MM X 25 MM, PARA AGUA FRIA PREDIAL	Material	UN	1,0000000	11,62	11,62

1.29.1.19.	Código Banco	Descrição	Tipo	Und	Quant.	Valor Unit	Total
Composição	89438 SINAPI	TE, PVC, SOLDÁVEL, DN 20MM, INSTALADO EM RAMAL DE DISTRIBUIÇÃO DE ÁGUA - FORNECIMENTO E INSTALAÇÃO. AF_06/2022	INHI - INSTALAÇÕES HIDROS	UN	1,0000000	8,17	8,17
Composição Auxiliar	88248 SINAPI	AUXILIAR DE ENCANADOR OU BOMBEIRO HIDRÁULICO COM ENCARGOS COMPLEMENTARES	SEDI - SERVIÇOS DIVERSOS	H	0,1563000	16,99	2,65
Composição Auxiliar	88267 SINAPI	ENCANADOR OU BOMBEIRO HIDRÁULICO COM ENCARGOS COMPLEMENTARES	SEDI - SERVIÇOS DIVERSOS	H	0,1563000	20,70	3,23
Insumo	000001122 SINAPI	ADESIVO PLASTICO PARA PVC, FRASCO COM *850* GR	Material	UN	0,0071000	58,09	0,41
Insumo	00038383 SINAPI	LIXA D'AGUA EM FOLHA, GRAO 100	Material	UN	0,0390000	1,63	0,06
Insumo	00020083 SINAPI	SOLUCAO PREPARADORA / LIMPADORA PARA PVC, FRASCO COM 1000 CM3	Material	UN	0,0090000	65,81	0,59
Insumo	00007138 SINAPI	TE SOLDAVEL, PVC, 90 GRAUS, 20 MM, PARA AGUA FRIA PREDIAL (NBR 5648)	Material	UN	1,0000000	1,23	1,23

1.29.1.20.	Código Banco	Descrição	Tipo	Und	Quant.	Valor Unit	Total
Composição	89440 SINAPI	TE, PVC, SOLDÁVEL, DN 25MM, INSTALADO EM RAMAL DE DISTRIBUIÇÃO DE ÁGUA - FORNECIMENTO E INSTALAÇÃO. AF_06/2022	INHI - INSTALAÇÕES HIDROS	UN	1,0000000	9,89	9,89

Composição	88248 SINAPI	AUXILIAR DE ENCANAT	OU BOMBEIRO HIDRÁULICO COM ENCARGOS	SEDI - SEF	H	0,1812000	16,99	3,07
Auxiliar	88267 SINAPI	COMPLEMENTARES	ENCANADOR OU BOMBEIRO HIDRÁULICO COM ENCARGOS	DIVERSOS	H	0,1812000	20,70	3,75
Composição	00000122 SINAPI	COMPLEMENTARES	ADESIVO PLÁSTICO PARA PVC, FRASCO COM *850* GR	DIVERSOS	UN	0,0106000	58,09	0,61
Auxiliar	00038383 SINAPI	LIXA D'AGUA EM FOLHA, GRAO 100		Material	UN	0,0453000	1,63	0,07
Insumo	00020083 SINAPI	SOLUCAO PREPARADORA / LIMPADORA PARA PVC, FRASCO COM 1000 CM3		Material	UN	0,0120000	65,81	0,78
Insumo	00007139 SINAPI	TE SOLDÁVEL, PVC, 90 GRAUS, 25 MM, PARA AGUA FRIA PREDIAL (NBR 5648)		Material	UN	1,0000000	1,61	1,61

	Código Banco	Descrição	Tipo	Und	Quant.	Valor Unit	Total
1.29.1.21.							
Composição	89443 SINAPI	TE, PVC, SOLDÁVEL, DN 32MM, INSTALADO EM RAMAL DE DISTRIBUIÇÃO DE ÁGUA - FORNECIMENTO E INSTALAÇÃO. AF_06/2022	INHI - INSTALAÇÕES	UN	1,0000000	15,48	15,48
Composição	88248 SINAPI	AUXILIAR DE ENCANADOR OU BOMBEIRO HIDRÁULICO COM ENCARGOS COMPLEMENTARES	HIDROS	H	0,2161000	16,99	3,67
Auxiliar	88267 SINAPI	ENCANADOR OU BOMBEIRO HIDRÁULICO COM ENCARGOS COMPLEMENTARES	SEDI - SERVIÇOS	H	0,2161000	20,70	4,47
Composição	00000122 SINAPI	ADESIVO PLÁSTICO PARA PVC, FRASCO COM *850* GR	DIVERSOS	UN	0,0141000	58,09	0,81
Auxiliar	00038383 SINAPI	LIXA D'AGUA EM FOLHA, GRAO 100	Material	UN	0,0540000	1,63	0,08
Insumo	00020083 SINAPI	SOLUCAO PREPARADORA / LIMPADORA PARA PVC, FRASCO COM 1000 CM3	Material	UN	0,0165000	65,81	1,08
Insumo	00007140 SINAPI	TE SOLDÁVEL, PVC, 90 GRAUS, 32 MM, PARA AGUA FRIA PREDIAL (NBR 5648)	Material	UN	1,0000000	5,37	5,37

	Código Banco	Descrição	Tipo	Und	Quant.	Valor Unit	Total
1.29.1.22.							
Composição	104011 SINAPI	TE, PVC, SOLDÁVEL, DN 40MM, INSTALADO EM RAMAL DE DISTRIBUIÇÃO DE ÁGUA - FORNECIMENTO E INSTALAÇÃO. AF_06/2022	INHI - INSTALAÇÕES	UN	1,0000000	23,89	23,89
Composição	88248 SINAPI	AUXILIAR DE ENCANADOR OU BOMBEIRO HIDRÁULICO COM ENCARGOS COMPLEMENTARES	HIDROS	H	0,2560000	16,99	4,34
Auxiliar	88267 SINAPI	ENCANADOR OU BOMBEIRO HIDRÁULICO COM ENCARGOS COMPLEMENTARES	SEDI - SERVIÇOS	H	0,2560000	20,70	5,29
Composição	00000122 SINAPI	ADESIVO PLÁSTICO PARA PVC, FRASCO COM *850* GR	DIVERSOS	UN	0,0176000	58,09	1,02
Auxiliar	00038383 SINAPI	LIXA D'AGUA EM FOLHA, GRAO 100	Material	UN	0,0641000	1,63	0,10
Insumo	00020083 SINAPI	SOLUCAO PREPARADORA / LIMPADORA PARA PVC, FRASCO COM 1000 CM3	Material	UN	0,0210000	65,81	1,38
Insumo	00007141 SINAPI	TE SOLDÁVEL, PVC, 90 GRAUS, 40 MM, PARA AGUA FRIA PREDIAL (NBR 5648)	Material	UN	1,0000000	11,76	11,76

	Código Banco	Descrição	Tipo	Und	Quant.	Valor Unit	Total
1.29.1.23.							

Composição	Código Banco	Registro de gaveta c/ cano 1"	Und	Quant.	Valor Unit	Total
Composição	180444 SEDOP	Registro de gaveta c/ cano 1"	UN	1,0000000	152,20	152,20
Auxiliar	280016 SEDOP	ENCANADOR OU BOMBEIRO HIDRÁULICO COM ENCARGOS COMPLEMENTARES	H	0,5400000	20,68	11,17
Auxiliar	280008 SEDOP	AUXILIAR DE ENCANADOR OU BOMBEIRO HIDRÁULICO COM ENCARGOS COMPLEMENTARES	H	0,5400000	16,59	8,96
Insumo	H00055 SEDOP	Fita de vedacao	M	0,8000000	0,21	0,17
Insumo	H00164 SEDOP	Registro de gaveta c/ canopla 1"	UN	1,0000000	131,90	131,90

Composição	Código Banco	Descrição	Tipo	Und	Quant.	Valor Unit	Total
1.29.1.24.							
Composição	94489 SINAPI	REGISTRO DE ESFERA, PVC, SOLDÁVEL, COM VOLANTE, DN 25 MM - FORNECIMENTO E INSTALAÇÃO. AF_08/2021	INHI - INSTALAÇÕES	UN	1,0000000	24,28	24,28
Auxiliar	88248 SINAPI	AUXILIAR DE ENCANADOR OU BOMBEIRO HIDRÁULICO COM ENCARGOS COMPLEMENTARES	SEDI - SERVIÇOS DIVERSOS	H	0,0795000	16,99	1,35
Auxiliar	88267 SINAPI	AUXILIAR DE ENCANADOR OU BOMBEIRO HIDRÁULICO COM ENCARGOS COMPLEMENTARES	SEDI - SERVIÇOS DIVERSOS	H	0,0795000	20,70	1,64
Insumo	00020080 SINAPI	ADESIVO PLASTICO PARA PVC, FRASCO COM 175 GR	Material	UN	0,0400000	18,96	0,75
Insumo	00038383 SINAPI	LIXA D'AGUA EM FOLHA, GRAO 100	Material	UN	0,0080000	1,63	0,01
Insumo	00011674 SINAPI	REGISTRO DE ESFERA, PVC, COM VOLANTE, VS, SOLDÁVEL, DN 25 MM, COM CORPO DIVIDIDO	Material	UN	1,0000000	19,91	19,91
Insumo	00020083 SINAPI	SOLUCAO PREPARADORA / LIMPADORA PARA PVC, FRASCO COM 1000 CM3	Material	UN	0,0095000	65,81	0,62

Composição	Código Banco	Descrição	Tipo	Und	Quant.	Valor Unit	Total
1.29.1.25.							
Composição	94490 SINAPI	REGISTRO DE ESFERA, PVC, SOLDÁVEL, COM VOLANTE, DN 32 MM - FORNECIMENTO E INSTALAÇÃO. AF_08/2021	INHI - INSTALAÇÕES	UN	1,0000000	35,97	35,97
Auxiliar	88248 SINAPI	AUXILIAR DE ENCANADOR OU BOMBEIRO HIDRÁULICO COM ENCARGOS COMPLEMENTARES	SEDI - SERVIÇOS DIVERSOS	H	0,0795000	16,99	1,35
Auxiliar	88267 SINAPI	AUXILIAR DE ENCANADOR OU BOMBEIRO HIDRÁULICO COM ENCARGOS COMPLEMENTARES	SEDI - SERVIÇOS DIVERSOS	H	0,0795000	20,70	1,64
Insumo	00020080 SINAPI	ADESIVO PLASTICO PARA PVC, FRASCO COM 175 GR	Material	UN	0,0400000	18,96	0,75
Insumo	00038383 SINAPI	LIXA D'AGUA EM FOLHA, GRAO 100	Material	UN	0,0080000	1,63	0,01
Insumo	00011675 SINAPI	REGISTRO DE ESFERA, PVC, COM VOLANTE, VS, SOLDÁVEL, DN 32 MM, COM CORPO DIVIDIDO	Material	UN	1,0000000	31,60	31,60
Insumo	00020083 SINAPI	SOLUCAO PREPARADORA / LIMPADORA PARA PVC, FRASCO COM 1000 CM3	Material	UN	0,0095000	65,81	0,62

Composição	Código Banco	Descrição	Tipo	Und	Quant.	Valor Unit	Total
1.29.1.26.							
Composição	94491 SINAPI	REGISTRO DE ESFERA, PVC, SOLDÁVEL, COM VOLANTE, DN 40 MM - FORNECIMENTO E INSTALAÇÃO. AF_08/2021	INHI - INSTALAÇÕES	UN	1,0000000	49,07	49,07
Composição	88248 SINAPI	AUXILIAR DE ENCANADOR OU BOMBEIRO HIDRÁULICO COM ENCARGOS COMPLEMENTARES	SEDI - SERVIÇOS DIVERSOS	H	0,1133000	16,99	1,92

Composição Auxiliar	88267 SINAPI	ENCANADOR OU BOMBEIRO HIDRÁULICO COM ENCARGOS COMPLEMENTARES	SEDI - SERVIÇOS DIVERSOS	H	0,1133000	20,70	2,34
Insumo	00020080 SINAPI	ADESIVO PLÁSTICO PARA PVC, FRASCO COM 175 GR	Material	UN	0,0714000	18,96	1,35
Insumo	00038383 SINAPI	LIXA D'AGUA EM FOLHA, GRAO 100	Material	UN	0,0114000	1,63	0,01
Insumo	00011676 SINAPI	REGISTRO DE ESFERA, PVC, COM VOLANTE, VS, SOLDAVEL, DN 40 MM, COM CORPO DIVIDIDO	Material	UN	1,0000000	42,27	42,27
Insumo	00020083 SINAPI	SOLUCAO PREPARADORA / LIMPADORA PARA PVC, FRASCO COM 1000 CM3	Material	UN	0,0180000	65,81	1,18

1.29.2 ACESSÓRIOS							
Composição Auxiliar	Código Banco	Descrição	Tipo	Und	Quant.	Valor Unit	Total
Composição Auxiliar	86934 SINAPI	BANCADA DE MÁRMORE SINTÉTICO 120 X 60CM, COM CUBA INTEGRADA, INCLUSO SIFÃO TIPO FLEXÍVEL EM PVC, VALVULA EM PLÁSTICO CROMADO TIPO AMERICANA E TORNEIRA CROMADA LONGA, DE PAREDE, PADRÃO POPULAR - FORNECIMENTO E INSTALAÇÃO. AF_01/2020	INHI - INSTALAÇÕES HIDROS SANITÁRIAS	UN	1,0000000	373,59	373,59
Composição Auxiliar	86894 SINAPI	BANCADA DE MÁRMORE SINTÉTICO, DE 120 X 60CM, COM CUBA INTEGRADA - FORNECIMENTO E INSTALAÇÃO. AF_01/2020	INHI - INSTALAÇÕES HIDROS	UN	1,0000000	250,51	250,51
Composição Auxiliar	86911 SINAPI	TORNEIRA CROMADA LONGA, DE PAREDE, 1/2"OU 3/4" PARA PIA DE COZINHA, PADRÃO POPULAR - FORNECIMENTO E INSTALAÇÃO. AF_01/2020	INHI - INSTALAÇÕES HIDROS	UN	1,0000000	73,19	73,19
Composição Auxiliar	86880 SINAPI	VALVULA EM PLÁSTICO CROMADO TIPO AMERICANA 3/2"X 1/2"SEM ADAPTADOR PARA PIA - FORNECIMENTO E INSTALAÇÃO. AF_01/2020	INHI - INSTALAÇÕES HIDROS	UN	1,0000000	26,68	26,68
Composição Auxiliar	86883 SINAPI	SIFÃO DO TIPO FLEXÍVEL EM PVC 1 X 1.1/2 - FORNECIMENTO E INSTALAÇÃO. AF_01/2020	INHI - INSTALAÇÕES	UN	1,0000000	23,21	23,21

1.29.2.7.							
Composição Auxiliar	Código Banco	Descrição	Tipo	Und	Quant.	Valor Unit	Total
Composição Auxiliar	86888 SINAPI	VASO SANITÁRIO SIFONADO COM CAIXA ACOPLADA LOUÇA BRANCA - FORNECIMENTO E INSTALAÇÃO. AF_01/2020	INHI - INSTALAÇÕES	UN	1,0000000	434,85	434,85
Composição Auxiliar	88267 SINAPI	ENCANADOR OU BOMBEIRO HIDRÁULICO COM ENCARGOS COMPLEMENTARES	SEDI - SERVIÇOS DIVERSOS	H	0,7791000	20,70	16,12
Composição Auxiliar	88316 SINAPI	SERVENTE COM ENCARGOS COMPLEMENTARES	SEDI - SERVIÇOS DIVERSOS	H	0,4384000	17,09	7,49
Insumo	00006138 SINAPI	ANEL DE VEDACAO, PVC FLEXÍVEL, 100 MM, PARA SAIDA DE BACIA / VASO SANITARIO	Material	UN	1,0000000	11,03	11,03
Insumo	00010422 SINAPI	BACIA SANITARIA (VASO) COM CAIXA ACOPLADA, SIFAO APARENTE, DE LOUCA BRANCA (SEM ASSENTO)	Material	UN	1,0000000	345,78	345,78
Insumo	00004364 SINAPI	PARAFUSO NIQUELADO COM ACABAMENTO CROMADO PARA FIXAR PECA SANITARIA, INCLUI PORCA CEGA, ARRUELA E BUCHA DE NYLON TAMANHO S-10	Material	UN	2,0000000	22,86	45,72
Insumo	00037329 SINAPI	REJUNTE EPOXI, QUALQUER COR	Material	KG	0,0881000	98,93	8,71

Insumo	00036081 SINAPI	BARRA DE APOIO RETA 5M ACO INOX POLIDO, COMPRIMENTO 80CM, DIAMETRO MINIMO 3 C	Material	UN	1,00000000	203,95	203,95
Insumo	00004351 SINAPI	PARAFUSO NIQUELADO 3 1/2" COM ACABAMENTO CROMADO PARA FIXAR PEÇA SANITARIA, INCLUI PORCA CEGA, ARRUUELA E BUCHA DE NYLON TAMANHO S-8	Material	UN	6,00000000	16,94	101,64

1.29.2.16.	Código Banco	Descrição	Tipo	Und	Quant.	Valor Unit	Total
Composição	100867 SINAPI	BARRA DE APOIO RETA, EM ACO INOX POLIDO, COMPRIMENTO 70 CM, FIXADA NA PAREDE - FORNECIMENTO E INSTALAÇÃO. AF_01/2020	INHI - INSTALAÇÕES	UN	1,00000000	317,65	317,65
Composição Auxiliar	88267 SINAPI	ENCANADOR OU BOMBEIRO HIDRÁULICO COM ENCARGOS COMPLEMENTARES	HIDROS SEDI - SERVIÇOS DIVERSOS	H	0,94850000	20,70	19,63
Composição Auxiliar	88316 SINAPI	SERVENTE COM ENCARGOS COMPLEMENTARES	SEDI - SERVIÇOS DIVERSOS	H	0,29880000	17,09	5,10
Insumo	00036205 SINAPI	BARRA DE APOIO RETA, EM ACO INOX POLIDO, COMPRIMENTO 70CM, DIAMETRO MINIMO 3 CM	Material	UN	1,00000000	191,28	191,28
Insumo	00004351 SINAPI	PARAFUSO NIQUELADO 3 1/2" COM ACABAMENTO CROMADO PARA FIXAR PEÇA SANITARIA, INCLUI PORCA CEGA, ARRUUELA E BUCHA DE NYLON TAMANHO S-8	Material	UN	6,00000000	16,94	101,64

1.29.3	ESGOTO						
1.29.3.1.	Código Banco	Descrição	Tipo	Und	Quant.	Valor Unit	Total
Insumo	00001965 SINAPI	CURVA PVC LONGA 45 GRAUS, 100 MM, PARA ESGOTO PREDIAL	Material	UN	1,00000000	49,28	49,28

1.29.3.2.	Código Banco	Descrição	Tipo	Und	Quant.	Valor Unit	Total
Insumo	00020095 SINAPI	CURVA CURTA PVC, PB, JE, 90 GRAUS, DN 100 MM, PARA REDE COLETORA ESGOTO (NBR 10569)	Material	UN	1,00000000	42,27	42,27

1.29.3.3.	Código Banco	Descrição	Tipo	Und	Quant.	Valor Unit	Total
Composição	180240 SEDOP	Joelho/Cotovelo 45° PVC JS - 150mm - LS		UN	1,00000000	72,58	72,58
Composição Auxiliar	280008 SEDOP	AUXILIAR DE ENCANADOR OU BOMBEIRO HIDRÁULICO COM ENCARGOS COMPLEMENTARES		H	0,56000000	16,59	9,29
Composição Auxiliar	280016 SEDOP	ENCANADOR OU BOMBEIRO HIDRÁULICO COM ENCARGOS COMPLEMENTARES		H	0,56000000	20,68	11,58
Insumo	D00222 SEDOP	Solução limpadora	Material	L	0,15000000	49,90	7,49
Insumo	D00223 SEDOP	Adesivo p/ PVC - 75g	Material	TB	0,18000000	9,00	1,62
Insumo	H00325 SEDOP	Joelho/Cotovelo 45° PVC JS - 150mm - LS	Material	UN	1,00000000	42,60	42,60

	Código Banco	Descrição	Tipo	Und	Quant.	Valor Unit	Total
1.29.3.4.							
Composição	180243 SEDOP	Joelho/Cotovelo 45° PVC JS - 50mm - LS		UN	1,0000000	17,69	17,69
Composição	280008 SEDOP	AUXILIAR DE ENCANADOR OU BOMBEIRO HIDRÁULICO COM ENCARGOS COMPLEMENTARES		H	0,2800000	16,59	4,65
Auxiliar	280016 SEDOP	ENCANADOR OU BOMBEIRO HIDRÁULICO COM ENCARGOS COMPLEMENTARES		H	0,2800000	20,68	5,79
Composição	D00222 SEDOP	Solução limpadora	Material	L	0,0220000	49,90	1,10
Auxiliar	D00223 SEDOP	Adesivo p/ PVC - 75g	Material	TB	0,0610000	9,00	0,55
Insumo	H00328 SEDOP	Joelho/Cotovelo 45° PVC JS - 50mm - LS	Material	UN	1,0000000	5,60	5,60

	Código Banco	Descrição	Tipo	Und	Quant.	Valor Unit	Total
1.29.3.5.							
Composição	180241 SEDOP	Joelho/Cotovelo 45° PVC JS - 100mm - LS		UN	1,0000000	33,88	33,88
Composição	280016 SEDOP	ENCANADOR OU BOMBEIRO HIDRÁULICO COM ENCARGOS COMPLEMENTARES		H	0,4500000	20,68	9,31
Auxiliar	280026 SEDOP	SERVENTE COM ENCARGOS COMPLEMENTARES		H	0,4500000	17,07	7,68
Composição	D00222 SEDOP	Solução limpadora	Material	L	0,0800000	49,90	3,99
Auxiliar	D00223 SEDOP	Adesivo p/ PVC - 75g	Material	TB	0,1000000	9,00	0,90
Insumo	H00326 SEDOP	Joelho/Cotovelo 45° PVC JS - 100mm - LS	Material	UN	1,0000000	12,00	12,00

	Código Banco	Descrição	Tipo	Und	Quant.	Valor Unit	Total
1.29.3.6.							
Composição	180242 SEDOP	Joelho/Cotovelo 45° PVC JS - 75mm - LS		UN	1,0000000	25,20	25,20
Composição	280016 SEDOP	ENCANADOR OU BOMBEIRO HIDRÁULICO COM ENCARGOS COMPLEMENTARES		H	0,3600000	20,68	7,44
Auxiliar	280008 SEDOP	AUXILIAR DE ENCANADOR OU BOMBEIRO HIDRÁULICO COM ENCARGOS COMPLEMENTARES		H	0,3600000	16,59	5,97
Composição	D00222 SEDOP	Solução limpadora	Material	L	0,0520000	49,90	2,59
Auxiliar	D00223 SEDOP	Adesivo p/ PVC - 75g	Material	TB	0,1000000	9,00	0,90
Insumo	H00327 SEDOP	Joelho/Cotovelo 45° PVC JS - 75mm - LS	Material	UN	1,0000000	8,30	8,30

	Código Banco	Descrição	Tipo	Und	Quant.	Valor Unit	Total
1.29.3.7.							
Composição	180429 SEDOP	Joelho/Cotovelo 90° PVC - JS - 40mm-LH		UN	1,0000000	17,71	17,71

Composição	280016 SEDOP	ENCANADOR OU BOMBE	HIDRÁULICO COM ENCARGOS	H	0,2800000	20,68	5,79
Auxiliar	280008 SEDOP	COMPLEMENTARES	AUXILIAR DE ENCANADOR OU BOMBEIRO HIDRÁULICO COM ENCARGOS	H	0,2800000	16,59	4,65
Auxiliar	D00222 SEDOP	COMPLEMENTARES	Solução limpadora	L	0,0040000	49,90	0,20
Insumo	D00223 SEDOP	Adesivo pl PVC - 75g		TB	0,1300000	9,00	1,17
Insumo	H00088 SEDOP	Joelho/Cotovelo 90° em PVC - JS - 40mm-LH		UN	1,0000000	5,90	5,90

1.29.3.8.	Código Banco	Descrição	Tipo	Und	Quant.	Valor Unit	Total
Composição	180430 SEDOP	Joelho/Cotovelo 90° PVC - JS - 50mm-LH		UN	1,0000000	19,16	19,16
Composição	280008 SEDOP	AUXILIAR DE ENCANADOR OU BOMBEIRO HIDRÁULICO COM ENCARGOS		H	0,2800000	16,59	4,65
Auxiliar	280016 SEDOP	COMPLEMENTARES		H	0,2800000	20,68	5,79
Auxiliar	D00222 SEDOP	ENCANADOR OU BOMBEIRO HIDRÁULICO COM ENCARGOS		L	0,0060000	49,90	0,30
Insumo	D00223 SEDOP	Solução limpadora		TB	0,1800000	9,00	1,62
Insumo	H00096 SEDOP	Adesivo pl PVC - 75g		UN	1,0000000	6,80	6,80
Insumo		Joelho/Cotovelo 90° em PVC - JS - 50mm-LH					

1.29.3.9.	Código Banco	Descrição	Tipo	Und	Quant.	Valor Unit	Total
Insumo	00003875 SINAPI	LUVA SIMPLES, PVC, SOLDAVEL, DN 50 MM, SERIE NORMAL, PARA ESGOTO PREDIAL		UN	1,0000000	3,19	3,19

1.29.3.10.	Código Banco	Descrição	Tipo	Und	Quant.	Valor Unit	Total
Insumo	00003898 SINAPI	LUVA SIMPLES, PVC, SOLDAVEL, DN 75 MM, SERIE NORMAL, PARA ESGOTO PREDIAL		UN	1,0000000	6,04	6,04

1.29.3.11.	Código Banco	Descrição	Tipo	Und	Quant.	Valor Unit	Total
Insumo	00003899 SINAPI	LUVA SIMPLES, PVC, SOLDAVEL, DN 100 MM, SERIE NORMAL, PARA ESGOTO PREDIAL		UN	1,0000000	7,00	7,00

1.29.3.12.	Código Banco	Descrição	Tipo	Und	Quant.	Valor Unit	Total
Insumo	00038676 SINAPI	LUVA SIMPLES, PVC, SOLDAVEL, DN 150 MM, SERIE NORMAL, PARA ESGOTO PREDIAL		UN	1,0000000	33,88	33,88

	Código Banco	Descrição	Tipo	Und	Quant.	Valor Unit	Total
1.29.3.13.							
Composição	180232 SEDOP	Bucha de redução JS - 50mm x 40mm (LH)		UN	1,0000000	11,00	11,00
Composição Auxiliar	280016 SEDOP	ENCANADOR OU BOMBEIRO HIDRÁULICO COM ENCARGOS COMPLEMENTARES		H	0,1400000	20,68	2,90
Composição Auxiliar	280008 SEDOP	AUXILIAR DE ENCANADOR OU BOMBEIRO HIDRÁULICO COM ENCARGOS COMPLEMENTARES		H	0,1400000	16,59	2,32
Insumo	H00360 SEDOP	Bucha de redução JS - 50mm x 40mm (LH)	Material	UN	1,0000000	3,43	3,43
Insumo	D00222 SEDOP	Solução limpadora	Material	L	0,0200000	49,90	1,00
Insumo	D00223 SEDOP	Adesivo p/ PVC - 75g	Material	TB	0,1500000	9,00	1,35

	Código Banco	Descrição	Tipo	Und	Quant.	Valor Unit	Total
1.29.3.14.							
Composição	180247 SEDOP	Junção simples PVC JS - 50 x 50mm - LS		UN	1,0000000	24,09	24,09
Composição Auxiliar	280016 SEDOP	ENCANADOR OU BOMBEIRO HIDRÁULICO COM ENCARGOS COMPLEMENTARES		H	0,2800000	20,68	5,79
Composição Auxiliar	280008 SEDOP	AUXILIAR DE ENCANADOR OU BOMBEIRO HIDRÁULICO COM ENCARGOS COMPLEMENTARES		H	0,2800000	16,59	4,65
Insumo	D00222 SEDOP	Solução limpadora	Material	L	0,0220000	49,90	1,10
Insumo	D00223 SEDOP	Adesivo p/ PVC - 75g	Material	TB	0,0610000	9,00	0,55
Insumo	H00332 SEDOP	Junção simples PVC JS - 50 x 50mm - LS	Material	UN	1,0000000	12,00	12,00

	Código Banco	Descrição	Tipo	Und	Quant.	Valor Unit	Total
1.29.3.15.							
Insumo	00020145 SINAPI	JUNCAO SIMPLIS, PVC SERIE R, DN 150 X 100 MM, PARA ESGOTO OU AGUAS PLUVIAIS PREDIAIS	Material	UN	1,0000000	171,64	171,64

	Código Banco	Descrição	Tipo	Und	Quant.	Valor Unit	Total
1.29.3.16.							
Insumo	00010908 SINAPI	JUNCAO DE REDUCAO INVERTIDA, PVC SOLDAVEL, 100 X 50 MM, SERIE NORMAL PARA ESGOTO PREDIAL	Material	UN	1,0000000	19,24	19,24

	Código Banco	Descrição	Tipo	Und	Quant.	Valor Unit	Total
1.29.3.17.							
Insumo	00003669 SINAPI	JUNCAO DE REDUCAO INVERTIDA, PVC SOLDAVEL, 75 X 50 MM, SERIE NORMAL PARA ESGOTO PREDIAL	Material	UN	1,0000000	13,15	13,15

	Código Banco	Descrição	Und	Quant.	Valor Unit	Total
1.29.3.18.						
Composição	89797 SINAPI	JUNÇÃO SIMPLES, PVC, SERIE NORMAL, ESGOTO PREDIAL, DN 100 X 100 MM, JUNTA ELÁSTICA, FORNECIDO E INSTALADO EM RAMAL DE DESCARGA OU RAMAL DE ESGOTO SANITÁRIO. AF_08/2022	UN	1,0000000	48,28	48,28
Composição						
Auxiliar	88248 SINAPI	AUXILIAR DE ENCANADOR OU BOMBEIRO HIDRÁULICO COM ENCARGOS COMPLEMENTARES	H	0,2568000	16,99	4,36
Composição	88267 SINAPI	ENCANADOR OU BOMBEIRO HIDRÁULICO COM ENCARGOS COMPLEMENTARES	H	0,2568000	20,70	5,31
Auxiliar	00000301 SINAPI	ANEL BORRACHA PARA TUBO ESGOTO PREDIAL, DN 100 MM (NBR 5688)	UN	3,0000000	3,53	10,59
Insumo	00003670 SINAPI	JUNCAO SIMPLES, PVC, 45 GRAUS, DN 100 X 100 MM, SERIE NORMAL PARA ESGOTO PREDIAL	UN	1,0000000	23,89	23,89
Insumo	00020078 SINAPI	PASTA LUBRIFICANTE PARA TUBOS E CONEXOES COM JUNTA ELASTICA, EMBALAGEM DE *400* GR (USO EM PVC, ACO, POLIETILENO E OUTROS)	UN	0,1725000	23,97	4,13

	Código Banco	Descrição	Und	Quant.	Valor Unit	Total
1.29.3.19.						
Composição	89849 SINAPI	TUBO PVC, SERIE NORMAL, ESGOTO PREDIAL, DN 150 MM, FORNECIDO E INSTALADO EM SUBCOLETOR AÉREO DE ESGOTO SANITÁRIO. AF_08/2022	M	1,0000000	58,16	58,16
Composição						
Auxiliar	88248 SINAPI	AUXILIAR DE ENCANADOR OU BOMBEIRO HIDRÁULICO COM ENCARGOS COMPLEMENTARES	H	0,3114000	16,99	5,29
Composição	88267 SINAPI	ENCANADOR OU BOMBEIRO HIDRÁULICO COM ENCARGOS COMPLEMENTARES	H	0,3114000	20,70	6,44
Auxiliar	00000122 SINAPI	ADESIVO PLASTICO PARA PVC, FRASCO COM *850* GR	UN	0,0172000	58,09	0,99
Insumo	00038393 SINAPI	LIXA D'AGUA EM FOLHA, GRAO 100	UN	0,0173000	1,63	0,02
Insumo	00020083 SINAPI	SOLUCAO PREPARADORA / LIMPADORA PARA PVC, FRASCO COM 1000 CM3	UN	0,0282000	65,81	1,85
Insumo	00020065 SINAPI	TUBO PVC SERIE NORMAL, DN 150 MM, PARA ESGOTO PREDIAL (NBR 5688)	M	1,0549000	41,31	43,57

	Código Banco	Descrição	Und	Quant.	Valor Unit	Total
1.29.3.20.						
Composição	89714 SINAPI	TUBO PVC, SERIE NORMAL, ESGOTO PREDIAL, DN 100 MM, FORNECIDO E INSTALADO EM RAMAL DE DESCARGA OU RAMAL DE ESGOTO SANITÁRIO. AF_08/2022	M	1,0000000	39,81	39,81
Composição						
Auxiliar	88248 SINAPI	AUXILIAR DE ENCANADOR OU BOMBEIRO HIDRÁULICO COM ENCARGOS COMPLEMENTARES	H	0,4444000	16,99	7,55
Composição	88267 SINAPI	ENCANADOR OU BOMBEIRO HIDRÁULICO COM ENCARGOS COMPLEMENTARES	H	0,4444000	20,70	9,19
Auxiliar	00000122 SINAPI	ADESIVO PLASTICO PARA PVC, FRASCO COM *850* GR	UN	0,0363000	58,09	2,10
Insumo	00038383 SINAPI	LIXA D'AGUA EM FOLHA, GRAO 100	UN	0,0247000	1,63	0,04

Insumo	00020083 SINAPI	SOLUCAO PREPARAD / LIMPADORA PARA PVC, FRASCO COM 1000 CM3	Material	UN	0,0593000	65,81	3,90
Insumo	00009836 SINAPI	TUBO PVC SERIE NORMAL, DN 100 MM, PARA ESGOTO PREDIAL (NBR 5688)	Material	M	1,0549000	16,15	17,03

1.29.3.21.	Código Banco	Descrição	Tipo	Und	Quant.	Valor Unit	Total
Composição	89711 SINAPI	TUBO PVC, SERIE NORMAL, ESGOTO PREDIAL, DN 40 MM, FORNECIDO E INSTALADO EM RAMAL DE DESCARGA OU RAMAL DE ESGOTO SANITARIO. AF_08/2022	INHI - INSTALAÇÕES HIDROS	M	1,0000000	17,18	17,18
Composição Auxiliar	88248 SINAPI	AUXILIAR DE ENCANADOR OU BOMBEIRO HIDRÁULICO COM ENCARGOS COMPLEMENTARES	SEDI - SERVIÇOS DIVERSOS	H	0,2930000	16,99	4,97
Composição Auxiliar	88267 SINAPI	ENCANADOR OU BOMBEIRO HIDRÁULICO COM ENCARGOS COMPLEMENTARES	SEDI - SERVIÇOS DIVERSOS	H	0,2930000	20,70	6,06
Insumo	00038383 SINAPI	LIXA D'AGUA EM FOLHA, GRAO 100	Material	UN	0,0163000	1,63	0,02
Insumo	00009835 SINAPI	TUBO PVC SERIE NORMAL, DN 40 MM, PARA ESGOTO PREDIAL (NBR 5688)	Material	M	1,0549000	5,82	6,13

1.29.3.22.	Código Banco	Descrição	Tipo	Und	Quant.	Valor Unit	Total
Composição	89712 SINAPI	TUBO PVC, SERIE NORMAL, ESGOTO PREDIAL, DN 50 MM, FORNECIDO E INSTALADO EM RAMAL DE DESCARGA OU RAMAL DE ESGOTO SANITARIO. AF_08/2022	INHI - INSTALAÇÕES HIDROS	M	1,0000000	24,14	24,14
Composição Auxiliar	88248 SINAPI	AUXILIAR DE ENCANADOR OU BOMBEIRO HIDRÁULICO COM ENCARGOS COMPLEMENTARES	SEDI - SERVIÇOS DIVERSOS	H	0,3182000	16,99	5,40
Composição Auxiliar	88267 SINAPI	ENCANADOR OU BOMBEIRO HIDRÁULICO COM ENCARGOS COMPLEMENTARES	SEDI - SERVIÇOS DIVERSOS	H	0,3182000	20,70	6,58
Insumo	00000122 SINAPI	ADESIVO PLASTICO PARA PVC, FRASCO COM *850* GR	Material	UN	0,0108000	58,09	0,62
Insumo	00038383 SINAPI	LIXA D'AGUA EM FOLHA, GRAO 100	Material	UN	0,0177000	1,63	0,02
Insumo	00020083 SINAPI	SOLUCAO PREPARADORA / LIMPADORA PARA PVC, FRASCO COM 1000 CM3	Material	UN	0,0163000	65,81	1,07
Insumo	00009838 SINAPI	TUBO PVC SERIE NORMAL, DN 50 MM, PARA ESGOTO PREDIAL (NBR 5688)	Material	M	1,0549000	9,91	10,45

1.29.3.23.	Código Banco	Descrição	Tipo	Und	Quant.	Valor Unit	Total
Composição	89713 SINAPI	TUBO PVC, SERIE NORMAL, ESGOTO PREDIAL, DN 75 MM, FORNECIDO E INSTALADO EM RAMAL DE DESCARGA OU RAMAL DE ESGOTO SANITARIO. AF_08/2022	INHI - INSTALAÇÕES HIDROS	M	1,0000000	33,44	33,44
Composição Auxiliar	88248 SINAPI	AUXILIAR DE ENCANADOR OU BOMBEIRO HIDRÁULICO COM ENCARGOS COMPLEMENTARES	SEDI - SERVIÇOS DIVERSOS	H	0,3813000	16,99	6,47
Composição Auxiliar	88267 SINAPI	ENCANADOR OU BOMBEIRO HIDRÁULICO COM ENCARGOS COMPLEMENTARES	SEDI - SERVIÇOS DIVERSOS	H	0,3813000	20,70	7,89
Insumo	00000122 SINAPI	ADESIVO PLASTICO PARA PVC, FRASCO COM *850* GR	Material	UN	0,0247000	58,09	1,43
Insumo	00038383 SINAPI	LIXA D'AGUA EM FOLHA, GRAO 100	Material	UN	0,0212000	1,63	0,03

Insumo	00020083 SINAPI	SOLUCAO PREPARADORA PARA PVC, FRASCO COM 1000 CM3	Material	UN	0,0385000	65,81	2,53
Insumo	00009837 SINAPI	TUBO PVC SERIE NORMAL, DN 75 MM, PARA ESGOTO PREDIAL (NBR 5688)	Material	M	1,0549000	14,31	15,09

	Código Banco	Descrição	Tipo	Und	Quant.	Valor Unit	Total
1.29.3.24.							
Insumo	00009840 SINAPI	TUBO PVC, SERIE R, DN 150 MM, PARA ESGOTO OU AGUAS PLUVIAIS PREDIAIS (NBR 5688)	Material	M	1,0000000	81,01	81,01

	Código Banco	Descrição	Tipo	Und	Quant.	Valor Unit	Total
1.29.3.25.							
Composição	180254 SEDOP	Redução excêntrica PVC 100mm x 75mm - LS		UN	1,0000000	34,87	34,87
Composição Auxiliar	280008 SEDOP	AUXILIAR DE ENCANADOR OU BOMBEIRO HIDRÁULICO COM ENCARGOS COMPLEMENTARES		H	0,4500000	16,59	7,47
Composição Auxiliar	280016 SEDOP	ENCANADOR OU BOMBEIRO HIDRÁULICO COM ENCARGOS COMPLEMENTARES		H	0,4500000	20,68	9,31
Insumo	D00222 SEDOP	Solução limpadora	Material	L	0,0660000	49,90	3,29
Insumo	D00223 SEDOP	Adesivo p/ PVC - 75g	Material	TB	0,2000000	9,00	1,80
Insumo	H00339 SEDOP	Redução excêntrica PVC 100mm x 75mm - LS	Material	UN	1,0000000	13,00	13,00

	Código Banco	Descrição	Tipo	Und	Quant.	Valor Unit	Total
1.29.3.26.							
Composição	180256 SEDOP	Redução excêntrica PVC 100mm x 50mm - LS		UN	1,0000000	28,45	28,45
Composição Auxiliar	280016 SEDOP	ENCANADOR OU BOMBEIRO HIDRÁULICO COM ENCARGOS COMPLEMENTARES		H	0,4000000	20,68	8,27
Composição Auxiliar	280008 SEDOP	AUXILIAR DE ENCANADOR OU BOMBEIRO HIDRÁULICO COM ENCARGOS COMPLEMENTARES		H	0,4000000	16,59	6,64
Insumo	D00222 SEDOP	Solução limpadora	Material	L	0,0510000	49,90	2,54
Insumo	D00223 SEDOP	Adesivo p/ PVC - 75g	Material	TB	0,1000000	9,00	0,90
Insumo	H00341 SEDOP	Redução excêntrica PVC 100mm x 50mm - LS	Material	UN	1,0000000	10,10	10,10

	Código Banco	Descrição	Tipo	Und	Quant.	Valor Unit	Total
1.29.3.27.							
Composição	180255 SEDOP	Redução excêntrica PVC 75mm x 50mm - LS		UN	1,0000000	25,76	25,76
Composição Auxiliar	280008 SEDOP	AUXILIAR DE ENCANADOR OU BOMBEIRO HIDRÁULICO COM ENCARGOS COMPLEMENTARES		H	0,3600000	16,59	5,97
Composição Auxiliar	280016 SEDOP	ENCANADOR OU BOMBEIRO HIDRÁULICO COM ENCARGOS COMPLEMENTARES		H	0,3600000	20,68	7,44

Insumo	D00222 SEDOP	Solução limpadora	Material	L	0,0370000	49,90	1,85
Insumo	D00223 SEDOP	Adesivo p/ PVC - 75g	Material	TB	0,1000000	9,00	0,90
Insumo	H00340 SEDOP	Redução excêntrica PVC 75mm x 50mm - LS	Material	UN	1,0000000	9,60	9,60

1.29.3.28.		Descrição	Tipo	Und	Quant.	Valor Unit	Total
Insumo	00011717 SINAPI	CAIXA SIFONADA, PVC, 150 X 150 X 50 MM, COM GRELHA REDONDA, BRANCA	Material	UN	1,0000000	51,71	51,71

1.29.3.29.		Descrição	Tipo	Und	Quant.	Valor Unit	Total
Composição	89707 SINAPI	CAIXA SIFONADA, PVC, DN 100 X 100 X 50 MM, JUNTA ELÁSTICA, FORNECIDA E INSTALADA EM RAMAL DE DESCARGA OU EM RAMAL DE ESGOTO SANITÁRIO. AF_08/2022	INHI - INSTALAÇÕES HIDROS	UN	1,0000000	45,01	45,01
Auxiliar	88248 SINAPI	AUXILIAR DE ENCANADOR OU BOMBEIRO HIDRÁULICO COM ENCARGOS COMPLEMENTARES	SEDI - SERVIÇOS DIVERSOS	H	0,3987000	16,99	6,77
Composição	88267 SINAPI	ENCANADOR OU BOMBEIRO HIDRÁULICO COM ENCARGOS COMPLEMENTARES	SEDI - SERVIÇOS DIVERSOS	H	0,3987000	20,70	8,25
Auxiliar	00000122 SINAPI	ADESIVO PLÁSTICO PARA PVC, FRASCO COM *850* GR	Material	UN	0,0292000	58,09	1,69
Insumo	00000296 SINAPI	ANEL BORRACHA PARA TUBO ESGOTO PREDIAL, DN 50 MM (NBR 5688)	Material	UN	1,0000000	1,99	1,99
Insumo	00005103 SINAPI	CAIXA SIFONADA PVC, 100 X 100 X 50 MM, COM GRELHA REDONDA, BRANCA	Material	UN	1,0000000	22,93	22,93
Insumo	00038383 SINAPI	LIXA D'AGUA EM FOLHA, GRAO 100	Material	UN	0,0154000	1,63	0,02
Insumo	00020078 SINAPI	PASTA LUBRIFICANTE PARA TUBOS E CONEXÕES COM JUNTA ELÁSTICA, EMBALAGEM DE *400* GR (USO EM PVC, ACO, POLIETILENO E OUTROS)	Material	UN	0,0200000	23,97	0,47
Insumo	00020083 SINAPI	SOLUCAO PREPARADORA / LIMPADORA PARA PVC, FRASCO COM 1000 CM3	Material	UN	0,0440000	65,81	2,89

1.29.3.30.		Descrição	Tipo	Und	Quant.	Valor Unit	Total
Insumo	00000296 SINAPI	ANEL BORRACHA PARA TUBO ESGOTO PREDIAL, DN 50 MM (NBR 5688)	Material	UN	1,0000000	1,99	1,99

1.29.3.31.		Descrição	Tipo	Und	Quant.	Valor Unit	Total
Insumo	00000297 SINAPI	ANEL BORRACHA PARA TUBO ESGOTO PREDIAL, DN 75 MM (NBR 5688)	Material	UN	1,0000000	2,93	2,93

1.29.3.32.	Código Banco	Descrição	Tipo	Und	Quant.	Valor Unit	Total
Insumo	00000303 SINAPI	ANEL BORRACHA, PARA TUBO PVC, REDE COLETOR ESGOTO, DN 100 MM (NBR 7362)	Material	UN	1,00000000	3,91	3,91
1.29.3.33.	Código Banco	Descrição	Tipo	Und	Quant.	Valor Unit	Total
Insumo	00000305 SINAPI	ANEL BORRACHA, PARA TUBO PVC, REDE COLETOR ESGOTO, DN 150 MM (NBR 7362)	Material	UN	1,00000000	12,30	12,30
1.29.3.34.	Código Banco	Descrição	Tipo	Und	Quant.	Valor Unit	Total
Composição	97903 SINAPI	CAIXA ENTERRADA HIDRÁULICA RETANGULAR EM ALVENARIA COM TIJLOS CERÂMICOS MACIÇOS, DIMENSÕES INTERNAS: 0,8X0,8X0,6 M PARA REDE DE ESGOTO. AF_12/2020	INHÍ - INSTALAÇÕES	UN	1,00000000	756,67	756,67
Composição Auxiliar	5678 SINAPI	RETROSCAVADEIRA SOBRE RODAS COM CARREGADEIRA, TRAÇÃO 4X4, POTÊNCIA LÍQ. 88 HP, CAÇAMBA CARREG. CAP. MÍN. 1 M3, CAÇAMBA RETRO CAP. 0,26 M3, PESO OPERACIONAL MÍN. 6.674 KG, PROFUNDIDADE ESCAVAÇÃO MÁX. 4,37 M - CHP DIURNO. AF_06/2014	CHP	CHP	0,01360000	150,43	2,04
Composição Auxiliar	5679 SINAPI	RETROSCAVADEIRA SOBRE RODAS COM CARREGADEIRA, TRAÇÃO 4X4, POTÊNCIA LÍQ. 88 HP, CAÇAMBA CARREG. CAP. MÍN. 1 M3, CAÇAMBA RETRO CAP. 0,26 M3, PESO OPERACIONAL MÍN. 6.674 KG, PROFUNDIDADE ESCAVAÇÃO MÁX. 4,37 M - CHI DIURNO. AF_06/2014	CHI	CHI	0,02760000	52,70	1,45
Composição Auxiliar	94970 SINAPI	CONCRETO FCK = 20MPA, TRAÇO 1,2,7,3 (EM MASSA SECA DE CIMENTO/ AREIA MÉDIA/ BRITA 1) - PREPARO MECÂNICO COM BETONEIRA 600 L. AF_05/2021	FUES - FUNDAÇÕES E ESTRUTURAS	m³	0,11630000	542,15	63,05
Composição Auxiliar	97735 SINAPI	PEÇA RETANGULAR PRÉ-MOLDADA, VOLUME DE CONCRETO DE 30 A 100 LITROS, TAXA DE AÇO APROXIMADA DE 30KG/M³. AF_01/2018	FUES - FUNDAÇÕES E ESTRUTURAS	m³	0,07000000	2.282,72	159,79
Composição Auxiliar	101616 SINAPI	PREPARO DE FUNDO DE VALA COM LARGURA MENOR QUE 1,5 M (ACERTO DO SOLO NATURAL). AF_08/2020	MOV - MOVIMENTO DE	m²	1,21000000	4,95	5,98
Composição Auxiliar	100475 SINAPI	ARGAMASSA TRAÇO 1:3 (EM VOLUME DE CIMENTO E AREIA MÉDIA ÚMIDA) COM ADIÇÃO DE IMPERMEABILIZANTE, PREPARO MECÂNICO COM BETONEIRA 400 L. AF_08/2019	SEDI - SERVIÇOS DIVERSOS	m³	0,15850000	840,35	133,19
Composição Auxiliar	87316 SINAPI	ARGAMASSA TRAÇO 1:4 (EM VOLUME DE CIMENTO E AREIA GROSSA ÚMIDA) PARA CHAPISCO CONVENCIONAL, PREPARO MECÂNICO COM BETONEIRA 400 L. AF_08/2019	SEDI - SERVIÇOS DIVERSOS	m³	0,01960000	539,83	10,58
Composição Auxiliar	88309 SINAPI	PEDREIRO COM ENCARGOS COMPLEMENTARES	SEDI - SERVIÇOS DIVERSOS	H	6,81390000	21,31	145,20
Composição Auxiliar	88316 SINAPI	SERVENTE COM ENCARGOS COMPLEMENTARES	SEDI - SERVIÇOS DIVERSOS	H	5,35380000	17,09	91,49
Insumo	00002692 SINAPI	DESOLDANTE PROTETOR PARA FORMAS DE MADEIRA, DE BASE OLEOSA EMULSIONADA EM AGUA	Material	L	0,00680000	7,96	0,05
Insumo	00004491 SINAPI	PONTALETE *7,5 X 7,5* CM EM PINUS, MISTA OU EQUIVALENTE DA REGIAO - BRUTA	Material	M	0,14800000	10,77	1,59
Insumo	00005069 SINAPI	PREGO DE AÇO POLIDO COM CABECA 17 X 27 (2 1/2 X 11)	Material	KG	0,01560000	23,64	0,36
Insumo	00004517 SINAPI	SARRAFO *2,5 X 7,5* CM EM PINUS, MISTA OU EQUIVALENTE DA REGIAO - BRUTA	Material	M	0,17600000	3,77	0,66

Insumo	00006193 SINAPI	TABUA NAO APARELHADA 2,5 X 20* CM, EM MACARANDUBA, ANGELIM OU EQUIVALENTE DA JAO - BRUTA	Material	M	0,55200000	15,13	8,35
Insumo	00007258 SINAPI	TIJOLO CERAMICO MACICO COMUM *5 X 10 X 20* CM (L X A X C)	Material	UN	168,21900000	0,79	132,89

1.29.3.35.	Código Banco	Descrição	Tipo	Und	Quant.	Valor Unit	Total
Composição	98059 SINAPI	FILTRO ANAERÓBIO CIRCULAR, EM CONCRETO PRÉ-MOLDADO, DIÂMETRO INTERNO = 1,88 M, ALTURA INTERNA = 1,50 M, VOLUME ÚTIL: 3331,1 L (PARA 19 CONTRIBUINTES). AF_12/2020	INHI - INSTALAÇÕES HIDROS	UN	1,00000000	3.623,24	3.623,24
Composição Auxiliar	5678 SINAPI	RETROESCAVADEIRA SOBRE RODAS COM CARREGADEIRA, TRAÇÃO 4X4, POTÊNCIA LÍQ. 88 HP, CAÇAMBA CARREG. CAP. MÍN. 1 M3, CAÇAMBA RETRO CAP. 0,26 M3, PESO OPERACIONAL MÍN. 6.674 KG, PROFUNDIDADE ESCAVAÇÃO MÁX. 4,37 M - CHP DIURNO. AF_06/2014	SANITÁRIAS CHOR - CUSTOS HORÁRIOS DE MÁQUINAS E EQUIPAMENTOS	CHP	0,80110000	150,43	120,50
Composição Auxiliar	5679 SINAPI	RETROESCAVADEIRA SOBRE RODAS COM CARREGADEIRA, TRAÇÃO 4X4, POTÊNCIA LÍQ. 88 HP, CAÇAMBA CARREG. CAP. MÍN. 1 M3, CAÇAMBA RETRO CAP. 0,26 M3, PESO OPERACIONAL MÍN. 6.674 KG, PROFUNDIDADE ESCAVAÇÃO MÁX. 4,37 M - CHI DIURNO. AF_06/2014	CHOR - CUSTOS HORÁRIOS DE MÁQUINAS E EQUIPAMENTOS	CHI	1,63250000	52,70	86,03
Composição Auxiliar	97738 SINAPI	PEÇA CIRCULAR PRÉ-MOLDADA, VOLUME DE CONCRETO DE 10 A 30 LITROS, TAXA DE FIBRA DE POLIPROPILENO APROXIMADA DE 6 KG/M³. AF_01/2018_P	FUES - FUNDAÇÕES E ESTRUTURAS	m³	0,01540000	4.762,01	73,33
Composição Auxiliar	97740 SINAPI	PEÇA CIRCULAR PRÉ-MOLDADA, VOLUME DE CONCRETO ACIMA DE 100 LITROS, TAXA DE AÇO APROXIMADA DE 30KG/M³. AF_01/2018	FUES - FUNDAÇÕES E ESTRUTURAS	m³	0,34860000	2.075,45	723,50
Composição Auxiliar	101624 SINAPI	PREPARO DE FUNDO DE VALA COM LARGURA MAIOR OU IGUAL A 1,5 M E MENOR QUE 2,5 M, COM CAMADA DE BRITA, LANÇAMENTO MECANIZADO. AF_08/2020	MOV - MOVIMENTO DE TERRA	m³	0,37330000	206,73	77,17
Composição Auxiliar	88628 SINAPI	ARGAMASSA TRAÇO 1:3 (EM VOLUME DE CIMENTO E AREIA MÉDIA ÚMIDA), PREPARO MECÂNICO COM BETONEIRA 400 L. AF_08/2019	SEDI - SERVIÇOS DIVERSOS	m³	0,06160000	670,00	41,27
Composição Auxiliar	88309 SINAPI	PEDREIRO COM ENCARGOS COMPLEMENTARES	SEDI - SERVIÇOS DIVERSOS	H	1,99270000	21,31	42,46
Composição Auxiliar	88316 SINAPI	SERVELENTE COM ENCARGOS COMPLEMENTARES	SEDI - SERVIÇOS DIVERSOS	H	1,56570000	17,09	26,75
Insumo	00012565 SINAPI	ANEL EM CONCRETO ARMADO, LISO, PARA FOSSAS SEPTICAS E SUMIDOUROS, SEM FUNDO, DIÂMETRO INTERNO DE 2,00 M E ALTURA DE 0,50 M	Material	UN	3,00000000	677,25	2.031,75
Insumo	00012532 SINAPI	ANEL EM CONCRETO ARMADO, LISO, PARA POCOS DE INSPECAO, SEM FUNDO, DIÂMETRO INTERNO DE 0,60 M E ALTURA DE 0,50 M	Material	UN	1,00000000	117,84	117,84
Insumo	00004720 SINAPI	PEDRA BRITADA N. 0. OU PEDRISCO (4,8 A 9,5 MM) POSTO PEDREIRA/FORNECEDOR, SEM FRETE	Material	m³	2,13750000	132,23	282,64

1.29.3.36.	Código Banco	Descrição	Tipo	Und	Quant.	Valor Unit	Total
Composição	98071 SINAPI	TANQUE SÉPTICO RETANGULAR, EM ALVENARIA COM TIJOLOS CERÂMICOS MACIÇOS, DIMENSÕES INTERNAS: 1,6 X 4,6 X H=2,4 M, VOLUME ÚTIL: 14720 L (PARA 105 CONTRIBUINTES). AF_12/2020	INHI - INSTALAÇÕES HIDROS SANITÁRIAS	UN	1,00000000	14.662,09	14.662,09

Composição	5678 SINAPI	RETROSCAVADEIRA COM 3 RODAS COM CARREGADEIRA, TRAÇÃO 4X4, POTÊNCIA LIQ. 88 HP, CAÇAMBA CARREG. CAP. MIN. 1 M3, CAÇAMBA RETRO CAP. 0,26 M3, PESO OPERACIONAL. MIN. 6.674 KG, PROFUNDIDADE ESCAVAÇÃO MÁX. 4,37 M - CHP DIURNO. AF_06/2014	CHP	0,2000000	150,43	30,08
Auxiliar						
Composição	5679 SINAPI	RETROSCAVADEIRA SOBRE RODAS COM CARREGADEIRA, TRAÇÃO 4X4, POTÊNCIA LIQ. 88 HP, CAÇAMBA CARREG. CAP. MIN. 1 M3, CAÇAMBA RETRO CAP. 0,26 M3, PESO OPERACIONAL. MIN. 6.674 KG, PROFUNDIDADE ESCAVAÇÃO MÁX. 4,37 M - CHI DIURNO. AF_06/2014	CHI	0,4076000	52,70	21,48
Auxiliar						
Composição	96536 SINAPI	FABRICAÇÃO, MONTAGEM E DESMONTAGEM DE FÔRMA PARA VIGA BALDRAME, EM MADEIRA SERRADA, E=25 MM, 4 UTILIZAÇÕES. AF_09/2017	m²	2,6400000	65,59	173,15
Auxiliar						
Composição	89998 SINAPI	ARMAÇÃO DE CINTA DE ALVENARIA ESTRUTURAL, DIÂMETRO DE 10,0 MM. AF_09/2021	KG	8,1444000	11,62	94,63
Auxiliar						
Composição	92767 SINAPI	ARMAÇÃO DE LAJE DE ESTRUTURA CONVENCIONAL DE CONCRETO ARMADO UTILIZANDO AÇO CA-60 DE 4,2 MM - MONTAGEM. AF_06/2022	KG	53,1484000	16,12	856,75
Auxiliar						
Composição	89995 SINAPI	GRAUTEAMENTO DE CINTA SUPERIOR OU DE VERGA EM ALVENARIA ESTRUTURAL. AF_09/2021	m³	0,2640000	1.065,59	281,31
Auxiliar						
Composição	94970 SINAPI	CONCRETO FCK = 20MPA, TRAÇO 1:2:7:3 (EM MASSA SECA DE CIMENTO/ AREIA MÉDIA/ BRITA 1) - PREPARO MECÂNICO COM BETONEIRA 600 L. AF_05/2021	m³	2,0022000	542,15	1.085,49
Auxiliar						
Composição	97735 SINAPI	PEÇA RETANGULAR PRÉ-MOLDADA, VOLUME DE CONCRETO DE 30 A 100 LITROS, TAXA DE AÇO APROXIMADA DE 30KG/M³. AF_01/2018	m³	0,7000000	2.282,72	1.597,90
Auxiliar						
Composição	101624 SINAPI	PREPARO DE FUNDO DE VALA COM LARGURA MAIOR OU IGUAL A 1,5 M E MENOR QUE 2,5 M, COM CAMADA DE BRITA, LANÇAMENTO MECANIZADO. AF_08/2020	m³	0,9310000	206,73	192,46
Auxiliar						
Composição	87316 SINAPI	ARGAMASSA TRAÇO 1:4 (EM VOLUME DE CIMENTO E AREIA GROSSA ÚMIDA) PARA CHAPISCO CONVENCIONAL, PREPARO MECÂNICO COM BETONEIRA 400 L. AF_08/2019	m³	0,2969000	539,83	160,27
Auxiliar						
Composição	88628 SINAPI	ARGAMASSA TRAÇO 1:3 (EM VOLUME DE CIMENTO E AREIA MÉDIA ÚMIDA), PREPARO MECÂNICO COM BETONEIRA 400 L. AF_08/2019	m³	4,0173000	670,00	2.691,59
Auxiliar						
Composição	88309 SINAPI	PEDREIRO COM ENCARGOS COMPLEMENTARES	H	103,7881000	21,31	2.211,72
Auxiliar						
Composição	88316 SINAPI	SERVENTE COM ENCARGOS COMPLEMENTARES	H	81,5478000	17,09	1.393,65
Auxiliar						
Insumo	00002692 SINAPI	DESMOLDANTE PROTETOR PARA FORMAS DE MADEIRA, DE BASE OLEOSA EMULSIONADA EM AGUA	L	0,0357000	7,96	0,28
Insumo	00005069 SINAPI	PREGO DE AÇO POLIDO COM CABECA 17 X 27 (2 1/2 X 11)	KG	0,0819000	23,64	1,93
Insumo	00004491 SINAPI	PONTALETE *7,5 X 7,5* CM EM PINUS, MISTA OU EQUIVALENTE DA REGIAO - BRUTA	M	0,7770000	10,77	8,36
Insumo	00004517 SINAPI	SARRAFO *2,5 X 7,5* CM EM PINUS, MISTA OU EQUIVALENTE DA REGIAO - BRUTA	M	0,9240000	3,77	3,48
Insumo	00006193 SINAPI	TABUA NAO APARELHADA *2,5 X 20* CM, EM MACARANDUBA, ANGELIM OU EQUIVALENTE DA REGIAO - BRUTA	M	2,8980000	15,13	43,84
Insumo	00007258 SINAPI	TIJULO CERAMICO MACICO COMUM *5 X 10 X 20* CM (L X A X C)	UN	4.827,5010000	0,79	3.813,72

1.30

ESQUADRIAS

1.30.0.1.	Código Banco	Descrição	Tipo	Und	Quant.	Valor Unit	Total
-----------	--------------	-----------	------	-----	--------	------------	-------

Composição	Código Banco	Descrição	Tipo	Und	Quant.	Valor Unit	Total
1.30.0.2.							
Composição	1002260 SEDOP	Ferragens p/ porta externa 1 fi.		CJ	1,00000000	156,05	156,05
Auxiliar	280002 SEDOP	AJUDANTE DE CARPINTEIRO COM ENCARGOS COMPLEMENTARES		H	0,20000000	17,02	3,40
Auxiliar	280013 SEDOP	CARPINTEIRO COM ENCARGOS COMPLEMENTARES		H	2,00000000	21,10	42,20
Insumo	D00062 SEDOP	Dobradiça 3"x3" com parafuso	Material	UN	3,00000000	14,65	43,95
Insumo	D00131 SEDOP	Fechadura externa	Material	UN	1,00000000	66,50	66,50

Composição	Código Banco	Descrição	Tipo	Und	Quant.	Valor Unit	Total
1.30.0.3.							
Composição	091379 SEDOP	Porta em vidro temperado c/ ferragens -(sem mola)		m²	1,00000000	564,46	564,46
Auxiliar	280020 SEDOP	MONTADOR COM ENCARGOS COMPLEMENTARES		H	0,40000000	20,11	8,04
Auxiliar	280003 SEDOP	AJUDANTE DE MONTADOR COM ENCARGOS COMPLEMENTARES		H	0,40000000	16,04	6,42
Insumo	D00337 SEDOP	Porta em vidro temperado c/ ferragens -(sem mola)	Material	m²	1,00000000	550,00	550,00

Composição	Código Banco	Descrição	Tipo	Und	Quant.	Valor Unit	Total
1.30.0.4.							
Insumo	00004917 SINAPI	PORTA DE ABRIR EM ALUMINIO TIPO VENEZIANA, ACABAMENTO ANODIZADO NATURAL, SEM GUARNICAO/ALIZARVISTA	Material	m²	1,00000000	273,46	273,46

Composição	Código Banco	Descrição	Tipo	Und	Quant.	Valor Unit	Total
1.30.0.5.							
Composição	100709 SINAPI	DOBRADIÇA EM AÇO/FERRO, 3" X 2 1/2", E=1,9 A 2MM, SEM ANEL, CROMADO OU ZINCADO, TAMPA BOLA, COM PARAFUSOS. AF_12/2019	ESQV - ESQUADRIAS/FE	UN	1,00000000	42,87	42,87
Auxiliar	88261 SINAPI	CARPINTEIRO DE ESQUADRIA COM ENCARGOS COMPLEMENTARES	RRAGENS/VIDRO SEDI - SERVIÇOS	H	0,91600000	20,24	18,53
Auxiliar	88316 SINAPI	SERVEENTE COM ENCARGOS COMPLEMENTARES	SEDI - SERVIÇOS	H	0,45800000	17,09	7,82
Insumo	00002420 SINAPI	DOBRADICA EM ACO/FERRO, 3" X 2 1/2", E= 1,9 A 2 MM, SEM ANEL, CROMADO OU ZINCADO, TAMPA BOLA, COM PARAFUSOS	DIVERSOS Material	UN	1,00000000	16,52	16,52

1.31 GUARDA-CORPO							
	Código Banco	Descrição	Tipo	Und	Quant.	Valor Unit	Total
1.31.0.1. Composição	050766 SEDOP	Concreto armado fck=25MPA c/ forma mad. branca (incl. lançamento e adensamento)		m³	1,00000000	3.298,29	3.298,29
Composição Auxiliar	050740 SEDOP	Concreto c/ seixo Fck= 25MPA (incl. lançamento e adensamento)		m³	1,00000000	853,33	853,33
Composição Auxiliar	050037 SEDOP	Desforma		m²	12,00000000	5,12	61,44
Composição Auxiliar	050036 SEDOP	Forma c/ madeira branca		m²	12,00000000	98,76	1.185,12
Composição Auxiliar	050038 SEDOP	Armação p/ concreto		KG	80,00000000	14,98	1.198,40

1.31.0.4.							
	Código Banco	Descrição	Tipo	Und	Quant.	Valor Unit	Total
Composição	100721 SINAPI	PINTURA COM TINTA ALQUÍDICA DE FUNDO (TIPO ZARCÃO) PULVERIZADA SOBRE SUPERFÍCIES METÁLICAS (EXCETO PERFIL) EXECUTADO EM OBRA (POR DEMÃO). AF_01/2020_P	PINT - PINTURAS	m²	1,00000000	19,37	19,37
Composição Auxiliar	88310 SINAPI	PINTOR COM ENCARGOS COMPLEMENTARES	SEDI - SERVIÇOS DIVERSOS Material	H	0,52660000	22,38	11,78
Insumo	00005318 SINAPI	DILUENTE AGUARRAS	Material	L	0,06190000	22,50	1,39
Insumo	00007307 SINAPI	FUNDO ANTICORROSIVO PARA METAIS FERROSOS (ZARCAO)	Material	L	0,20700000	29,96	6,20

1.31.0.5.							
	Código Banco	Descrição	Tipo	Und	Quant.	Valor Unit	Total
Composição	100739 SINAPI	PINTURA COM TINTA ALQUÍDICA DE ACABAMENTO (ESMALTE SINTÉTICO ACETINADO) PULVERIZADA SOBRE PERFIL METÁLICO EXECUTADO EM FÁBRICA (POR DEMÃO). AF_01/2020_P	PINT - PINTURAS	m²	1,00000000	8,31	8,31
Composição Auxiliar	88310 SINAPI	PINTOR COM ENCARGOS COMPLEMENTARES	SEDI - SERVIÇOS DIVERSOS Material	H	0,06350000	22,38	1,42
Insumo	00005318 SINAPI	DILUENTE AGUARRAS	Material	L	0,05840000	22,50	1,31
Insumo	00007311 SINAPI	TINTA ESMALTE SINTETICO PREMIUM ACETINADO	Material	L	0,19450000	28,69	5,58

1.31.0.6.							
	Código Banco	Descrição	Tipo	Und	Quant.	Valor Unit	Total
Composição	151284 SEDOP	Acrílica semi-brilho c/ massa e selador - interna e externa		m²	1,00000000	44,33	44,33
Composição Auxiliar	280024 SEDOP	PINTOR COM ENCARGOS COMPLEMENTARES		H	0,70000000	22,37	15,66

Composição	280026 SEDOP	SERVENTE COM ENCAI	S COMPLEMENTARES	H	0,5500000	17,07	9,39
Auxiliar	P00007 SEDOP	Lixa para parede	Material	UN	0,5000000	1,00	0,50
Insumo	P00022 SEDOP	Massa acrílica	Material	GL	0,1100000	47,00	5,17
Insumo	P00028 SEDOP	Líquido selador acrílico	Material	GL	0,0500000	42,50	2,13
Insumo	P00049 SEDOP	Latex acrílica semi brilho	Material	GL	0,0800000	143,50	11,48

PINTURA							
1.32	Código Banco	Descrição	Tipo	Und	Quant.	Valor Unit	Total
1.32.0.1.	151284 SEDOP	Acrílica semi-brilho c/ massa e selador - interna e externa		m²	1,0000000	44,33	44,33
Composição	280024 SEDOP	PINTOR COM ENCARGOS COMPLEMENTARES		H	0,7000000	22,37	15,66
Auxiliar	280026 SEDOP	SERVENTE COM ENCARGOS COMPLEMENTARES		H	0,5500000	17,07	9,39
Composição	P00007 SEDOP	Lixa para parede	Material	UN	0,5000000	1,00	0,50
Auxiliar	P00022 SEDOP	Massa acrílica	Material	GL	0,1100000	47,00	5,17
Composição	P00028 SEDOP	Líquido selador acrílico	Material	GL	0,0500000	42,50	2,13
Auxiliar	P00049 SEDOP	Latex acrílica semi brilho	Material	GL	0,0800000	143,50	11,48

PINTURA							
1.32.0.2.	Código Banco	Descrição	Tipo	Und	Quant.	Valor Unit	Total
Composição	150251 SEDOP	PVA interna c/ massa e selador		m²	1,0000000	32,85	32,88
Composição	280024 SEDOP	PINTOR COM ENCARGOS COMPLEMENTARES		H	0,7000000	22,37	15,66
Auxiliar	280026 SEDOP	SERVENTE COM ENCARGOS COMPLEMENTARES		H	0,5500000	17,07	9,39
Composição	P00003 SEDOP	Tinta Latex PVA	Material	GL	0,0500000	91,00	4,55
Auxiliar	P00006 SEDOP	Massa PVA	Material	GL	0,0300000	31,90	0,96
Composição	P00007 SEDOP	Lixa para parede	Material	UN	0,6500000	1,00	0,65
Auxiliar	P00008 SEDOP	Líquido selador p/ parede	Material	GL	0,0300000	55,75	1,67

PINTURA							
1.32.0.3.	Código Banco	Descrição	Tipo	Und	Quant.	Valor Unit	Total
Composição	100719 SINAPI	PINTURA COM TINTA ALQUÍDICA DE FUNDO (TIPO ZARCÃO) PULVERIZADA SOBRE PERFIL METÁLICO EXECUTADO EM FABRICA (POR DEMÃO).	PINT - PINTURAS	m²	1,0000000	8,42	8,42

Composição Auxiliar Insumo	88310 SINAPI	PINTOR COM ENCARGO COMPLEMENTARES	SEDI - SEF DIVERSOS Material	DS	H	0,0635000	22,38	1,42
	00005318 SINAPI	DILUENTE AGUARRAS	Material		L	0,0575000	22,50	1,29
	00007307 SINAPI	FUNDO ANTICORROSIVO PARA METAIS FERROSOS (ZARCAO)	Material		L	0,1908000	29,96	5,71

1.33 COMBATE INCENDIO

Composição Auxiliar Insumo	Código Banco	Descrição	Tipo	Und	Quant.	Valor Unit	Total
1.33.0.1. Composição	241468 SEDOP	Placa de sinalização fotoluminescente		UN	1,0000000	34,04	34,04
Composição Auxiliar	280004 SEDOP	AJUDANTE DE PEDREIRO COM ENCARGOS COMPLEMENTARES		H	0,2000000	17,14	3,43
Composição Auxiliar	280023 SEDOP	PEDREIRO COM ENCARGOS COMPLEMENTARES		H	0,2000000	21,29	4,26
Insumo	D00467 SEDOP	Placa de sinalização fotoluminescente	Material	UN	1,0000000	26,35	26,35

1.33.0.2.

Composição Auxiliar Insumo	Código Banco	Descrição	Tipo	Und	Quant.	Valor Unit	Total
Composição	201507 SEDOP	Extintor de incêndio ABC - 6Kg		UN	1,0000000	224,22	224,22
Composição Auxiliar	280004 SEDOP	AJUDANTE DE PEDREIRO COM ENCARGOS COMPLEMENTARES		H	0,5000000	17,14	8,57
Composição Auxiliar	280023 SEDOP	PEDREIRO COM ENCARGOS COMPLEMENTARES		H	0,5000000	21,29	10,65
Insumo	D00419 SEDOP	Extintor de incêndio ABC - 6Kg	Material	UN	1,0000000	205,00	205,00

1.33.0.3.

Composição Auxiliar Insumo	Código Banco	Descrição	Tipo	Und	Quant.	Valor Unit	Total
Composição	96765 SINAPI	ABRIGO PARA HIDRANTE, 90X60X17CM, COM REGISTRO GLOBO ANGULAR 45 GRAUS 2 1/2", ADAPTADOR STORZ 2 1/2", MANGUEIRA DE INCENDIO 20M, REDUÇÃO 2 1/2" X 1 1/2" E ESGUICHO EM LATAO 1 1/2" - FORNECIMENTO E INSTALAÇÃO. AF_10/2020	INES - INSTALAÇÕES ESPECIAIS	UN	1,0000000	1.343,34	1.343,34
Composição Auxiliar	88248 SINAPI	AUXILIAR DE ENCANADOR OU BOMBEIRO HIDRÁULICO COM ENCARGOS COMPLEMENTARES	SEDI - SERVIÇOS DIVERSOS	H	3,0370000	16,99	51,59
Composição Auxiliar	88267 SINAPI	ENCANADOR OU BOMBEIRO HIDRÁULICO COM ENCARGOS COMPLEMENTARES	SEDI - SERVIÇOS DIVERSOS	H	3,0370000	20,70	62,86
Insumo	00010900 SINAPI	ADAPTADOR, EM LATAO, ENGATE RAPIDO 1 1/2" X ROSCA INTERNA 5 FIOS 2 1/2", PARA INSTALACAO PREDIAL DE COMBATE A INCENDIO	Material	UN	1,0000000	51,42	51,42
Insumo	00004350 SINAPI	BUCHA DE NYLON, DIAMETRO DO FURO 8 MM, COMPRIMENTO 40 MM, COM PARAFUSO DE ROSCA SOBERBA, CABECA CHATA, FENDA SIMPLES, 4,8 X 50 MM	Material	UN	4,0000000	0,65	2,60

Insumo	00020963 SINAPI	CAIXA DE INCENDIO/AF O PARA MANGUEIRA, DE SOBREPOR/EXTERNA, 90 X 60 X 17 CM, EM CHAPA DE ACO, PORTA COM VENTILACAO, VISOR COM A INSCRICAO "INCENDIO", SUPORTE/CESTA INTERNA PARA A MANGUEIRA, PINTURA ELETROSTATICA VERMELHA	Material	UN	1,00000000	415,34	415,34
Insumo	00020971 SINAPI	CHAVE DUPLA PARA CONEXOES TIPO STORZ, ENGATE RAPIDO 1 1/2" X 2 1/2", EM LATAO, PARA INSTALACAO PREDIAL COMBATE A INCENDIO	Material	UN	1,00000000	14,28	14,28
Insumo	00037554 SINAPI	ESGUICHO JATO REGULAVEL, TIPO ELKHART, ENGATE RAPIDO 1 1/2", PARA COMBATE A INCENDIO	Material	UN	1,00000000	176,15	176,15
Insumo	00021030 SINAPI	MANGUEIRA DE INCENDIO, TIPO 1, DE 1 1/2", COMPRIMENTO = 20 M, TECIDO EM FIO DE POLIESTER E TUBO INTERNO EM BORRACHA SINTETICA, COM UNIOES ENGATE RAPIDO	Material	UN	1,00000000	419,10	419,10
Insumo	00010904 SINAPI	REGISTRO OU VALVULA GLOBO ANGULAR EM LATAO, PARA HIDRANTES EM INSTALACAO PREDIAL DE INCENDIO, 45 GRAUS, DIAMETRO DE 2 1/2", COM VOLANTE, CLASSE DE PRESSAO DE ATE 200 PSI	Material	UN	1,00000000	150,00	150,00

1.33.0.4.	Código Banco	Descrição	Tipo	Und	Quant.	Valor Unit	Total
Composição	200661 SEDOP	Hidrante de passeio - completo		UN	1,00000000	1.550,40	1.550,40
Composição Auxiliar	280008 SEDOP	AUXILIAR DE ENCANADOR OU BOMBEIRO HIDRÁULICO COM ENCARGOS COMPLEMENTARES		H	6,00000000	16,59	99,54
Composição Auxiliar	280016 SEDOP	ENCANADOR OU BOMBEIRO HIDRÁULICO COM ENCARGOS COMPLEMENTARES		H	6,00000000	20,68	124,08
Insumo	H00055 SEDOP	Fita de vedacao	Material	M	2,00000000	0,21	0,42
Insumo	H00271 SEDOP	Registro globo angular 45 x 2 1/2" (INC)	Material	UN	1,00000000	160,00	160,00
Insumo	H00277 SEDOP	Adaptador 2 1/2" x 2 1/2" (INC)	Material	UN	1,00000000	99,96	99,96
Insumo	H00281 SEDOP	Valvula de retencao horizontal 2 1/2" - recalque	Material	UN	2,00000000	378,90	757,80
Insumo	H00279 SEDOP	Chave engate rapido	Material	UN	1,00000000	15,60	15,60
Insumo	H00278 SEDOP	Caixa metalica 40x60x8 cm-Incendio	Material	UN	1,00000000	235,00	235,00
Insumo	H00280 SEDOP	Tampao cego c/ corrente 2 1/2" para hidrante	Material	UN	1,00000000	58,00	58,00

1.33.0.5.	Código Banco	Descrição	Tipo	Und	Quant.	Valor Unit	Total
Composição	102118 SINAPI	BOMBA CENTRÍFUGA, TRIFÁSICA, 3 CV OU 2,96 HP, HM 34 A 40 M, Q 8,6 A 14,8 M3/H - FORNECIMENTO E INSTALAÇÃO. AF_12/2020	INHI - INSTALAÇÕES	UN	1,00000000	2.350,47	2.350,47
Composição Auxiliar	88247 SINAPI	AUXILIAR DE ELETRICISTA COM ENCARGOS COMPLEMENTARES	HIDROS SEDI - SERVIÇOS DIVERSOS	H	0,63300000	17,75	11,23
Composição Auxiliar	88248 SINAPI	AUXILIAR DE ENCANADOR OU BOMBEIRO HIDRÁULICO COM ENCARGOS COMPLEMENTARES	SEDI - SERVIÇOS DIVERSOS	H	2,27740000	16,99	38,69
Composição Auxiliar	88284 SINAPI	ELETRICISTA COM ENCARGOS COMPLEMENTARES	SEDI - SERVIÇOS DIVERSOS	H	0,63300000	21,52	13,62

Composição	88267 SINAPI	ENCANADOR OU BOME COMPLEMENTARES	HIDRÁULICO COM ENCARGOS	S	H	2,2774000	20,70	47,14
Auxiliar	00011267 SINAPI	ARRUELA LISA, REDONDA, DE LATÃO POLIDO, DIÂMETRO NOMINAL 5/8", DIÂMETRO EXTERNO = 34 MM, DIÂMETRO DO FURO = 17 MM, ESPESURA = 2,5" MM			UN	4,0000000	1,11	4,44
Insumo	00000736 SINAPI	BOMBA CENTRIFUGA MOTOR ELETRICO TRIFASICO 2,96HP, DIÂMETRO DE SUCCAO X ELEVACAO 1 1/2" X 1 1/4", DIÂMETRO DO ROTOR 148 MM, HM/Q: 34 M / 14,80 M3/H A 40 M / 8,60 M3/H			UN	1,0000000	2.233,07	2.233,07
Insumo	00039997 SINAPI	PORCA ZINCADA, SEXTAVADA, DIÂMETRO 1/4"			UN	4,0000000	0,31	1,24
Insumo	00039996 SINAPI	VERGALHAO ZINCADO ROSCA TOTAL, 1/4 " (6,3 MM)			M	0,2000000	5,20	1,04

1.33.0.6.	Código Banco	Descrição	Und	Quant.	Valor Unit	Total
Composição	92367 SINAPI	TUBO DE AÇO GALVANIZADO COM COSTURA, CLASSE MÉDIA, DN 65 (2 1/2"), CONEXÃO ROSQUEADA, INSTALADO EM REDE DE ALIMENTAÇÃO PARA HIDRANTE - FORNECIMENTO E INSTALAÇÃO. AF_10/2020	M	1,0000000	106,92	106,92
Composição	88248 SINAPI	AUXILIAR DE ENCANADOR OU BOMBEIRO HIDRÁULICO COM ENCARGOS COMPLEMENTARES	H	0,2450000	16,99	4,16
Auxiliar	88267 SINAPI	ENCANADOR OU BOMBEIRO HIDRÁULICO COM ENCARGOS COMPLEMENTARES	H	0,2450000	20,70	5,07
Auxiliar	00007701 SINAPI	TUBO AÇO GALVANIZADO COM COSTURA, CLASSE MEDIA, DN 2 1/2", E = *3,65* MM, PESO *6,51* KG/M (NBR 5580)	M	1,0390000	94,03	97,69

1.33.0.7.	Código Banco	Descrição	Und	Quant.	Valor Unit	Total
Insumo	00001821 SINAPI	CURVA 90 GRAUS DE FERRO GALVANIZADO, COM ROSCA BSP MACHO/FEMEA, DE 2 1/2"	UN	1,0000000	187,44	187,44

1.33.0.8.	Código Banco	Descrição	Und	Quant.	Valor Unit	Total
Composição	92642 SINAPI	TÉ, EM FERRO GALVANIZADO, CONEXÃO ROSQUEADA, DN 65 (2 1/2"), INSTALADO EM REDE DE ALIMENTAÇÃO PARA HIDRANTE - FORNECIMENTO E INSTALAÇÃO. AF_10/2020	UN	1,0000000	168,91	168,91
Composição	88248 SINAPI	AUXILIAR DE ENCANADOR OU BOMBEIRO HIDRÁULICO COM ENCARGOS COMPLEMENTARES	H	1,4710000	16,99	24,99
Auxiliar	88267 SINAPI	ENCANADOR OU BOMBEIRO HIDRÁULICO COM ENCARGOS COMPLEMENTARES	H	1,4710000	20,70	30,44
Auxiliar	00003148 SINAPI	FITA VEDA ROSCA EM ROLOS DE 18 MM X 50 M (L X C)	UN	0,0450000	11,06	0,49
Insumo	00007307 SINAPI	FUNDO ANTICORROSIVO PARA METAIS FERROSOS (ZARCAO)	L	0,0110000	29,96	0,32
Insumo	00006299 SINAPI	TE DE FERRO GALVANIZADO, DE 2 1/2"	UN	1,0000000	112,67	112,67

	Código Banco	Descrição	Tipo	Und	Quant.	Valor Unit	Total
1.33.0.9.							
Composição	92665 SINAPI	NIPLE, EM FERRO GALVANIZADO, CONEXÃO ROSQUEADA, DN 65 (2 1/2"), INSTALADO EM REDE DE ALIMENTAÇÃO PARA SPRINKLER - FORNECIMENTO E INSTALAÇÃO. AF_10/2020	INHI - INSTALAÇÕES HIDROS SANITÁRIAS	UN	1,0000000	63,64	63,64
Composição	88248 SINAPI	AUXILIAR DE ENCANADOR OU BOMBEIRO HIDRÁULICO COM ENCARGOS COMPLEMENTARES	SEDI - SERVIÇOS DIVERSOS	H	0,3980000	16,99	6,76
Auxiliar	88267 SINAPI	ENCANADOR OU BOMBEIRO HIDRÁULICO COM ENCARGOS COMPLEMENTARES	SEDI - SERVIÇOS DIVERSOS	H	0,3980000	20,70	8,23
Auxiliar	00003148 SINAPI	FITA VEDA ROSCA EM ROLOS DE 18 MM X 50 M (L X C)	Material	UN	0,0300000	11,06	0,33
Insumo	00007307 SINAPI	FUNDO ANTICORROSIVO PARA METAIS FERROSOS (ZARCAO)	Material	L	0,0070000	29,96	0,20
Insumo	00004208 SINAPI	NIPLE DE FERRO GALVANIZADO, COM ROSCA BSP, DE 2 1/2"	Material	UN	1,0000000	48,12	48,12

	Código Banco	Descrição	Tipo	Und	Quant.	Valor Unit	Total
1.33.0.10.							
Composição	97599 SINAPI	LUMINÁRIA DE EMERGÊNCIA, COM 30 LÂMPADAS LED DE 2 W, SEM REATOR - FORNECIMENTO E INSTALAÇÃO. AF_02/2020	INEL - INSTALAÇÃO ELÉTRICA/ELETRI	UN	1,0000000	28,87	28,87
Composição	88247 SINAPI	AUXILIAR DE ELETRICISTA COM ENCARGOS COMPLEMENTARES	SEDI - SERVIÇOS DIVERSOS	H	0,0748000	17,75	1,32
Auxiliar	88264 SINAPI	ELETRICISTA COM ENCARGOS COMPLEMENTARES	SEDI - SERVIÇOS DIVERSOS	H	0,1795000	21,52	3,86
Auxiliar	00038774 SINAPI	LUMINARIA DE EMERGENCIA 30 LEDS, POTENCIA 2 W, BATERIA DE LITIO, AUTONOMIA DE 6 HORAS	Material	UN	1,0000000	23,69	23,69

	Código Banco	Descrição	Tipo	Und	Quant.	Valor Unit	Total
1.34							
		SPDA					
1.34.0.1.							
Composição	96989 SINAPI	CAPTOR TIPO FRANKLIN PARA SPDA - FORNECIMENTO E INSTALAÇÃO. AF_12/2017	INEL - INSTALAÇÃO	UN	1,0000000	146,62	146,62
Composição	88247 SINAPI	AUXILIAR DE ELETRICISTA COM ENCARGOS COMPLEMENTARES	SEDI - SERVIÇOS DIVERSOS	H	0,1264000	17,75	2,24
Auxiliar	88264 SINAPI	ELETRICISTA COM ENCARGOS COMPLEMENTARES	SEDI - SERVIÇOS DIVERSOS	H	0,1264000	21,52	2,72
Auxiliar	00004274 SINAPI	PARA-RAIOS TIPO FRANKLIN 350 MM, EM LATAO CROMADO, DUAS DESCIDAS, PARA PROTECAO DE EDIFICACOES CONTRA DESCARGAS ATMOSFERICAS	Material	UN	1,0000000	141,66	141,66

	Código Banco	Descrição	Tipo	Und	Quant.	Valor Unit	Total
1.34.0.2.							
Composição	96988 SINAPI	MASTRO 1 1/2 PARA SPDA - FORNECIMENTO E INSTALAÇÃO. AF_12/2017	INEL - INSTALAÇÃO	UN	1,0000000	175,10	175,10
Composição	88247 SINAPI	AUXILIAR DE ELETRICISTA COM ENCARGOS COMPLEMENTARES	SEDI - SERVIÇOS DIVERSOS	H	0,1582000	17,75	2,80
Auxiliar							

Composição	88264 SINAPI	ELETRICISTA COM ENCARGOS COMPLEMENTARES	S	H	0,1582000	21,52	3,40
Auxiliar							
Insumo	00041387 SINAPI	MASTRO SIMPLES GALVANIZADO DIAMETRO NOMINAL 1 1/2"	S	M	3,0000000	56,30	168,90

	Código Banco	Descrição	Tipo	Und	Quant.	Valor Unit	Total
1.34.0.3.							
Composição	96984 SINAPI	ELETRODUTO PVC 40MM (1 ¼) PARA SPDA - FORNECIMENTO E INSTALAÇÃO. AF_12/2017	INEL - INSTALAÇÃO	UN	1,0000000	53,99	53,99
Composição	91173 SINAPI	FIXAÇÃO DE TUBOS VERTICAIS DE PPR DIÂMETROS MENORES OU IGUAIS A 40 MM COM ABRAÇADEIRA METÁLICA RÍGIDA TIPO D 1/2", FIXADA EM PERFILADO EM ALVENARIA. AF_05/2015	INHI - INSTALAÇÕES HIDROS	M	3,0000000	1,29	3,87
Auxiliar							
Composição	88247 SINAPI	AUXILIAR DE ELETRICISTA COM ENCARGOS COMPLEMENTARES	SANITÁRIAS	H	0,7632000	17,75	13,54
Auxiliar							
Composição	88264 SINAPI	ELETRICISTA COM ENCARGOS COMPLEMENTARES	SEDI - SERVIÇOS DIVERSOS	H	0,7632000	21,52	16,42
Auxiliar							
Insumo	00012070 SINAPI	ELETRODUTO DE PVC RIGIDO SOLDAVEL, CLASSE B, DE 40 MM	DIVERSOS	M	3,0000000	6,72	20,16

	Código Banco	Descrição	Tipo	Und	Quant.	Valor Unit	Total
1.34.0.4.							
Composição	96987 SINAPI	BASE METÁLICA PARA MASTRO 1 ½ PARA SPDA - FORNECIMENTO E INSTALAÇÃO. AF_12/2017	INEL - INSTALAÇÃO	UN	1,0000000	101,63	101,63
Composição	88247 SINAPI	AUXILIAR DE ELETRICISTA COM ENCARGOS COMPLEMENTARES	SEDI - SERVIÇOS DIVERSOS	H	1,1328000	17,75	20,10
Auxiliar							
Composição	88264 SINAPI	ELETRICISTA COM ENCARGOS COMPLEMENTARES	SEDI - SERVIÇOS DIVERSOS	H	1,1328000	21,52	24,37
Auxiliar							
Insumo	00038060 SINAPI	BASE PARA MASTRO DE PARA-RAIOS DIAMETRO NOMINAL 1 1/2"	DIVERSOS	UN	1,0000000	57,16	57,16

	Código Banco	Descrição	Tipo	Und	Quant.	Valor Unit	Total
1.34.0.5.							
Composição	171272 SEDOP	Cabo de cobre nú 35mm²	Material	M	1,0000000	38,22	38,22
Composição	280014 SEDOP	ELETRICISTA COM ENCARGOS COMPLEMENTARES	SEDI - SERVIÇOS DIVERSOS	H	0,0986000	21,50	2,12
Auxiliar							
Composição	280007 SEDOP	AUXILIAR DE ELETRICISTA COM ENCARGOS COMPLEMENTARES	SEDI - SERVIÇOS DIVERSOS	H	0,0986000	17,34	1,71
Auxiliar							
Insumo	E00192 SEDOP	Cabo de cobre nu 35mm²	Material	M	1,0200000	33,72	34,39

	Código Banco	Descrição	Tipo	Und	Quant.	Valor Unit	Total
1.34.0.6.							
Composição	171273 SEDOP	Cabo de cobre nú 50mm²	Material	M	1,0000000	61,35	61,35
Composição	280007 SEDOP	AUXILIAR DE ELETRICISTA COM ENCARGOS COMPLEMENTARES	SEDI - SERVIÇOS DIVERSOS	H	0,1400000	17,34	2,43
Auxiliar							

Composição	280014 SEDOP	ELETRICISTA COM ENK	OS COMPLEMENTARES	H	0,1400000	21,50	3,01
Auxiliar	E00105 SEDOP	Cabo de cobre nú 50mm2	Material	M	1,0200000	54,81	55,91

	Código Banco	Descrição	Tipo	Und	Quant.	Valor Unit	Total
1.34.0.7.	171270 SEDOP	Cabo de cobre nú 16mm²		M	1,0000000	25,14	25,14
Composição	280007 SEDOP	AUXILIAR DE ELETRICISTA COM ENCARGOS COMPLEMENTARES		H	0,0968000	17,34	1,68
Auxiliar	280014 SEDOP	ELETRICISTA COM ENCARGOS COMPLEMENTARES		H	0,0968000	21,50	2,08
Composição	E00227 SEDOP	Cabo de cobre nu 16mm2	Material	M	1,0200000	20,96	21,38

	Código Banco	Descrição	Tipo	Und	Quant.	Valor Unit	Total
1.34.0.8.	171066 SEDOP	Suporte isolador simples		UN	1,0000000	37,70	37,70
Composição	280007 SEDOP	AUXILIAR DE ELETRICISTA COM ENCARGOS COMPLEMENTARES		H	0,5000000	17,35	8,68
Auxiliar	280014 SEDOP	ELETRICISTA COM ENCARGOS COMPLEMENTARES		H	1,0000000	21,50	21,50
Composição	E00669 SEDOP	Suporte isolador simples	Material	UN	1,0000000	7,52	7,52

	Código Banco	Descrição	Tipo	Und	Quant.	Valor Unit	Total
1.34.0.9.	180414 SEDOP	Caixa em alvenaria de 30x30x30cm c/ tpo. concreto		UN	1,0000000	187,10	187,10
Composição	040257 SEDOP	Lastro de concreto magro c/ seixo		m³	0,0180000	704,50	12,68
Auxiliar	060045 SEDOP	Alvenaria tijolo de barro a singelo		m²	0,5400000	92,52	49,96
Composição	030010 SEDOP	Escavação manual ate 1.50m de profundidade		m³	0,1500000	51,21	7,68
Auxiliar	050681 SEDOP	Concreto armado Fck=15 MIPA c/forma mad. branca (incl. lançamento e adensamento)		m³	0,0250000	3.232,37	80,81
Composição	110763 SEDOP	Reboco com argamassa 1:6:Adit. Plast.		m²	0,5700000	44,46	25,34
Auxiliar	110143 SEDOP	Chapisco de cimento e areia no traço 1:3		m²	0,5700000	10,89	6,21
Composição	130113 SEDOP	Cimentado liso e=2cm traço 1:3		m²	0,0900000	49,15	4,42
Auxiliar							

Composição	93358 SINAPI	ESCAVAÇÃO MANUAL D'VALA COM PROFUNDIDADE MENOR OU IGUAL A 1,30 M. AF_02/2021	MOVIMENT. MOVIMENTO L	m³	1,0000000	67,60	67,60
Composição Auxiliar	88316 SINAPI	SERVENTE COM ENCARGOS COMPLEMENTARES	SEDI - SERVIÇOS DIVERSOS	H	3,9560000	17,09	67,60

	Código Banco	Descrição	Tipo	Und	Quant.	Valor Unit	Total
1.35.4.2.							
Composição	96995 SINAPI	REATERRO MANUAL APILOADO COM SOQUETE. AF_10/2017	MOVTO - MOVIMENTO DE SEDI - SERVIÇOS DIVERSOS	m³	1,0000000	40,99	40,99
Composição Auxiliar	88316 SINAPI	SERVENTE COM ENCARGOS COMPLEMENTARES	SEDI - SERVIÇOS DIVERSOS	H	2,3986000	17,09	40,99

	Código Banco	Descrição	Tipo	Und	Quant.	Valor Unit	Total
1.35.4.3.							
Composição	101616 SINAPI	PREPARO DE FUNDO DE VALA COM LARGURA MENOR QUE 1,5 M (ACERTO DO SOLO NATURAL). AF_08/2020	MOVTO - MOVIMENTO DE CHOR - CUSTOS HORÁRIOS DE MÁQUINAS E	m²	1,0000000	4,95	4,95
Composição Auxiliar	91533 SINAPI	COMPACTADOR DE SOLOS DE PERCUSSÃO (SOQUETE) COM MOTOR A GASOLINA 4 TEMPOS, POTÊNCIA 4 CV - CHP DIURNO. AF_08/2015	CHOR - CUSTOS HORÁRIOS DE MÁQUINAS E	CHP	0,0036000	28,44	0,10
Composição Auxiliar	91534 SINAPI	COMPACTADOR DE SOLOS DE PERCUSSÃO (SOQUETE) COM MOTOR A GASOLINA 4 TEMPOS, POTÊNCIA 4 CV - CHI DIURNO. AF_08/2015	CHOR - CUSTOS HORÁRIOS DE MÁQUINAS E	CHI	0,0036000	21,77	0,07
Composição Auxiliar	88309 SINAPI	PEDREIRO COM ENCARGOS COMPLEMENTARES	SEDI - SERVIÇOS DIVERSOS	H	0,1020000	21,31	2,17
Composição Auxiliar	88316 SINAPI	SERVENTE COM ENCARGOS COMPLEMENTARES	SEDI - SERVIÇOS DIVERSOS	H	0,1531000	17,09	2,61

	Código Banco	Descrição	Tipo	Und	Quant.	Valor Unit	Total
1.35.4.4.							
Composição	96616 SINAPI	LASTRO DE CONCRETO MAGRO, APLICADO EM BLOCOS DE COROAMENTO OU SAPATAS. AF_08/2017	FUES - FUNDACOES E	m³	1,0000000	649,05	649,05
Composição Auxiliar	94968 SINAPI	CONCRETO MAGRO PARA LASTRO, TRACO 1:4:5,4,5 (EM MASSA SECA DE CIMENTO/ AREIA MÉDIA/ BRITA 1) - PREPARO MECÂNICO COM BETONEIRA 600 L. AF_05/2021	FUES - FUNDACOES E ESTRUTURAS	m³	1,1300000	431,62	487,73
Composição Auxiliar	88309 SINAPI	PEDREIRO COM ENCARGOS COMPLEMENTARES	SEDI - SERVIÇOS DIVERSOS	H	6,2120000	21,31	132,37
Composição Auxiliar	88316 SINAPI	SERVENTE COM ENCARGOS COMPLEMENTARES	SEDI - SERVIÇOS DIVERSOS	H	1,6940000	17,09	28,95

	Código Banco	Descrição	Tipo	Und	Quant.	Valor Unit	Total
1.35.4.5.							
Composição	96534 SINAPI	FABRICAÇÃO, MONTAGEM E DESMONTAGEM DE FÔRMA PARA BLOCO DE COROAMENTO, EM MADEIRA SERRADA, E=25 MM, 4 UTILIZAÇÕES. AF_06/2017	FUES - FUNDACOES E ESTRUTURAS	m²	1,0000000	75,97	75,97
Composição Auxiliar	91692 SINAPI	SERRA CIRCULAR DE BANCADA COM MOTOR ELÉTRICO POTÊNCIA DE 5HP, COM COIFA PARA DISCO 10" - CHP DIURNO. AF_08/2015	CHOR - CUSTOS HORÁRIOS DE MÁQUINAS E	CHP	0,0180000	22,35	0,40

Composição Auxiliar	91693 SINAPI	SERRA CIRCULAR DE BADA COM MOTOR ELÉTRICO POTÊNCIA DE 5HP, COM COIFA PARA L, CO 10" - CHI DIURNO. AF_08/2015	CHOR - CURS HORÁRIOS MÁQUINAS E	CHI	0,0140000	20,96	0,29
Composição Auxiliar	88239 SINAPI	AJUDANTE DE CARPINTEIRO COM ENCARGOS COMPLEMENTARES	SEDI - SERVIÇOS DIVERSOS	H	0,5890000	17,41	10,25
Composição Auxiliar	88262 SINAPI	CARPINTEIRO DE FORMAS COM ENCARGOS COMPLEMENTARES	SEDI - SERVIÇOS DIVERSOS	H	1,4130000	21,07	29,77
Composição Auxiliar	00002692 SINAPI	DESMOLDANTE PROTETOR PARA FORMAS DE MADEIRA, DE BASE OLEOSA EMULSIONADA EM AGUA	Material	L	0,0170000	7,96	0,13
Insumo	00005074 SINAPI	PREGO DE AÇO POLIDO COM CABECA 15 X 18 (1 1/2 X 13)	Material	KG	0,0110000	25,99	0,28
Insumo	00040304 SINAPI	PREGO DE AÇO POLIDO COM CABECA DUPLA 17 X 27 (2 1/2 X 11)	Material	KG	0,0440000	28,63	1,25
Insumo	00004491 SINAPI	PONTALETE *7,5 X 7,5* CM EM PINUS, MISTA OU EQUIVALENTE DA REGIAO - BRUTA	Material	M	0,6250000	10,77	6,73
Insumo	00004517 SINAPI	SARRAFO *2,5 X 7,5* CM EM PINUS, MISTA OU EQUIVALENTE DA REGIAO - BRUTA	Material	M	0,9240000	3,77	3,48
Insumo	00006189 SINAPI	TABUA NAO APARELHADA *2,5 X 30* CM, EM MACARANDUBA, ANGELIM OU EQUIVALENTE DA REGIAO - BRUTA	Material	M	1,0590000	22,09	23,39

1.35.4.6.	Código Banco	Descrição	Tipo	Und	Quant.	Valor Unit	Total
Composição	92919 SINAPI	ARMAÇÃO DE ESTRUTURAS DIVERSAS DE CONCRETO ARMADO, EXCETO VIGAS, PILARES, LAJES E FUNDAÇÕES; UTILIZANDO AÇO CA-50 DE 10,0 MM - MONTAGEM. AF_06/2022	FUES - FUNDAÇÕES E ESTRUTURAS	KG	1,0000000	13,75	13,75
Composição	92803 SINAPI	CORTE E DOBRA DE AÇO CA-50, DIÂMETRO DE 10,0 MM. AF_06/2022	FUES - FUNDAÇÕES E	KG	1,0000000	11,34	11,34
Auxiliar	88238 SINAPI	AJUDANTE DE ARMADOR COM ENCARGOS COMPLEMENTARES	SEDI - SERVIÇOS DIVERSOS	H	0,0116000	17,10	0,19
Auxiliar	88245 SINAPI	ARMADOR COM ENCARGOS COMPLEMENTARES	SEDI - SERVIÇOS DIVERSOS	H	0,0709000	21,19	1,50
Auxiliar	00043132 SINAPI	ARAME RECOZIDO 16 BWG, D = 1,65 MM (0,016 KG/M) OU 18 BWG, D = 1,25 MM (0,01 KG/M)	DIVERSOS Material	KG	0,0250000	24,70	0,61
Insumo	00039017 SINAPI	ESPACADOR / DISTANCIADOR CIRCULAR COM ENTRADA LATERAL, EM PLASTICO, PARA VERGALHAO *4,2 A 12,5* MM, COBRIMENTO 20 MM	Material	UN	0,5430000	0,22	0,11

1.35.4.7.	Código Banco	Descrição	Tipo	Und	Quant.	Valor Unit	Total
Composição	92916 SINAPI	ARMAÇÃO DE ESTRUTURAS DIVERSAS DE CONCRETO ARMADO, EXCETO VIGAS, PILARES, LAJES E FUNDAÇÕES, UTILIZANDO AÇO CA-50 DE 6,3 MM - MONTAGEM. AF_06/2022	FUES - FUNDAÇÕES E ESTRUTURAS	KG	1,0000000	16,29	16,29
Composição	92801 SINAPI	CORTE E DOBRA DE AÇO CA-50, DIÂMETRO DE 6,3 MM. AF_06/2022	FUES - FUNDAÇÕES E	KG	1,0000000	12,06	12,06
Auxiliar	88238 SINAPI	AJUDANTE DE ARMADOR COM ENCARGOS COMPLEMENTARES	SEDI - SERVIÇOS DIVERSOS	H	0,0233000	17,10	0,39
Auxiliar	88245 SINAPI	ARMADOR COM ENCARGOS COMPLEMENTARES	SEDI - SERVIÇOS DIVERSOS	H	0,1428000	21,19	3,02
Auxiliar	00043132 SINAPI	ARAME RECOZIDO 16 BWG, D = 1,65 MM (0,016 KG/M) OU 18 BWG, D = 1,25 MM (0,01 KG/M)	DIVERSOS Material	KG	0,0250000	24,70	0,61
Insumo	00039017 SINAPI	ESPACADOR / DISTANCIADOR CIRCULAR COM ENTRADA LATERAL, EM PLASTICO, PARA VERGALHAO *4,2 A 12,5* MM, COBRIMENTO 20 MM	Material	UN	0,9700000	0,22	0,21

	Código Banco	Descrição	Tipo	Und	Quant.	Valor Unit	Total
1.35.4.8. Composição	92915 SINAPI	ARMAÇÃO DE ESTRUTURAS DIVERSAS DE CONCRETO ARMADO, EXCETO VIGAS, PILARES, LAJES E FUNDAÇÕES, UTILIZANDO AÇO CA-60 DE 5,0 MM - MONTAGEM. AF_06/2022	FUES - FUNDAÇÕES E ESTRUTURAS	KG	1,00000000	17,05	17,05
Composição Auxiliar	92800 SINAPI	CORTE E DOBRA DE AÇO CA-60, DIÂMETRO DE 5,0 MM. AF_06/2022	FUES - FUNDAÇÕES E	KG	1,00000000	11,55	11,55
Composição Auxiliar	86238 SINAPI	AJUDANTE DE ARMADOR COM ENCARGOS COMPLEMENTARES	SEDI - SERVIÇOS DIVERSOS	H	0,03160000	17,10	0,54
Composição Auxiliar	86245 SINAPI	ARMADOR COM ENCARGOS COMPLEMENTARES	SEDI - SERVIÇOS DIVERSOS	H	0,19330000	21,19	4,09
Insumo	00043132 SINAPI	ARAME RECOZIDO 16 BWG, D = 1,65 MM (0,016 KG/M) OU 18 BWG, D = 1,25 MM (0,01 KG/M)	DIVERSOS Material	KG	0,02500000	24,70	0,61
Insumo	00039017 SINAPI	ESPACADOR / DISTANCIADOR CIRCULAR COM ENTRADA LATERAL, EM PLASTICO, PARA VERGALHAO *4,2 A 12,5* MM, COBRIMENTO 20 MM	Material	UN	1,19000000	0,22	0,26

	Código Banco	Descrição	Tipo	Und	Quant.	Valor Unit	Total
1.35.4.9. Composição	94971 SINAPI	CONCRETO FCK = 25MPA, TRAÇO 1:2,3:2,7 (EM MASSA SECA DE CIMENTO/ AREIA MÉDIA/ BRITA 1) - PREPARO MECÂNICO COM BETONEIRA 600 L. AF_05/2021	FUES - FUNDAÇÕES E ESTRUTURAS	m³	1,00000000	580,61	580,61
Composição Auxiliar	89225 SINAPI	BETONEIRA CAPACIDADE NOMINAL DE 600 L, CAPACIDADE DE MISTURA 360 L, MOTOR ELÉTRICO TRIFÁSICO POTÊNCIA DE 4 CV, SEM CARREGADOR - CHP DIURNO. AF_11/2014	CHOR - CUSTOS HORÁRIOS DE MÁQUINAS E EQUIPAMENTOS	CHP	0,64340000	5,88	3,78
Composição Auxiliar	89226 SINAPI	BETONEIRA CAPACIDADE NOMINAL DE 600 L, CAPACIDADE DE MISTURA 360 L, MOTOR ELÉTRICO TRIFÁSICO POTÊNCIA DE 4 CV, SEM CARREGADOR - CHI DIURNO. AF_11/2014	CHOR - CUSTOS HORÁRIOS DE MÁQUINAS E EQUIPAMENTOS	CHI	0,60670000	1,73	1,04
Composição Auxiliar	86316 SINAPI	SERVENTE COM ENCARGOS COMPLEMENTARES	SEDI - SERVIÇOS DIVERSOS	H	1,97920000	17,09	33,82
Composição Auxiliar	86377 SINAPI	OPERADOR DE BETONEIRA ESTACIONÁRIA/MISTURADOR COM ENCARGOS COMPLEMENTARES	SEDI - SERVIÇOS DIVERSOS	H	1,25010000	17,03	21,28
Insumo	00000370 SINAPI	AREIA MÉDIA - POSTO JAZIDA/FORNECEDOR (RETIRADO NA JAZIDA, SEM TRANSPORTE)	DIVERSOS Material	m³	0,72750000	90,00	65,47
Insumo	00001379 SINAPI	CIMENTO PORTLAND COMPOSTO CP II-32	Material	KG	364,94330000	1,06	386,83
Insumo	00004721 SINAPI	PEDRA BRITADA N. 1 (9,5 a 19 MM) POSTO PEDREIRA/FORNECEDOR, SEM FRETE	Material	m³	0,59720000	114,53	68,39

	Código Banco	Descrição	Tipo	Und	Quant.	Valor Unit	Total
1.35.4.10. Composição	103670 SINAPI	LANCAMENTO COM USO DE BALDES, ADENSAMENTO E ACABAMENTO DE CONCRETO EM ESTRUTURAS. AF_02/2022	FUES - FUNDAÇÕES E	m³	1,00000000	232,58	232,58
Composição Auxiliar	90586 SINAPI	VIBRADOR DE IMERSÃO, DIÂMETRO DE PONTEIRA 45MM, MOTOR ELÉTRICO TRIFÁSICO POTÊNCIA DE 2 CV - CHP DIURNO. AF_06/2015	CHOR - CUSTOS HORÁRIOS DE MÁQUINAS E	CHP	1,04200000	1,45	1,51
Composição Auxiliar	90587 SINAPI	VIBRADOR DE IMERSÃO, DIÂMETRO DE PONTEIRA 45MM, MOTOR ELÉTRICO TRIFÁSICO POTÊNCIA DE 2 CV - CHI DIURNO. AF_06/2015	CHOR - CUSTOS HORÁRIOS DE MÁQUINAS E	CHI	1,41700000	0,56	0,79

Composição Auxiliar	88262 SINAPI	CARPINTEIRO DE FORI	COM ENCARGOS COMPLEMENTARES	SEDI - SERVIÇOS DIVERSOS	H	2,4590000	21,07	51,81
Composição Auxiliar	88309 SINAPI	PEDREIRO COM ENCARGOS COMPLEMENTARES		SEDI - SERVIÇOS DIVERSOS	H	2,4590000	21,31	52,40
Composição Auxiliar	88316 SINAPI	SERVEANTE COM ENCARGOS COMPLEMENTARES		SEDI - SERVIÇOS DIVERSOS	H	7,3770000	17,09	126,07

1.35.5 SUPERESTRUTURA DO RESERVATORIO ELEVADO

	Código Banco	Descrição	Tipo	Und	Quant.	Valor Unit	Total
1.35.5.1. Composição	92269 SINAPI	FABRICAÇÃO DE FÓRMA PARA PILARES E ESTRUTURAS SIMILARES, EM MADEIRA SERRADA, E=25 MM. AF_09/2020	FUES - FUNDAÇÕES E	m²	1,0000000	183,51	183,51
Composição Auxiliar	91692 SINAPI	SERRA CIRCULAR DE BANCADA COM MOTOR ELÉTRICO POTÊNCIA DE 5HP, COM COIFA PARA DISCO 10" - CHP DIURNO. AF_08/2015	CHOR - CUSTOS HORÁRIOS DE MÁQUINAS E	CHP	0,0500000	22,35	1,11
Composição Auxiliar	91693 SINAPI	SERRA CIRCULAR DE BANCADA COM MOTOR ELÉTRICO POTÊNCIA DE 5HP, COM COIFA PARA DISCO 10" - CHI DIURNO. AF_08/2015	CHOR - CUSTOS HORÁRIOS DE MÁQUINAS E	CHI	0,2010000	20,96	4,21
Composição Auxiliar	88239 SINAPI	AJUDANTE DE CARPINTEIRO COM ENCARGOS COMPLEMENTARES	SEDI - SERVIÇOS DIVERSOS	H	0,1430000	17,41	2,48
Composição Auxiliar	88262 SINAPI	CARPINTEIRO DE FORMAS COM ENCARGOS COMPLEMENTARES	SEDI - SERVIÇOS DIVERSOS	H	0,6070000	21,07	12,78
Auxiliar Insumo	00005068 SINAPI	PREGO DE AÇO POLIDO COM CABECA 17 X 21 (2 X 11)	Material	KG	0,0860000	23,19	1,99
Insumo	00004517 SINAPI	SARRAFO *2,5 X 7,5* CM EM PINUS, MISTA OU EQUIVALENTE DA REGIAO - BRUTA	Material	M	4,4320000	3,77	16,70
Insumo	00006189 SINAPI	TABUA NAO APARELHADA *2,5 X 30* CM, EM MACARANDUBA, ANGELIM OU EQUIVALENTE DA REGIAO - BRUTA	Material	M	6,5300000	22,09	144,24

	Código Banco	Descrição	Tipo	Und	Quant.	Valor Unit	Total
1.35.5.2. Composição	92762 SINAPI	ARMAÇÃO DE PILAR OU VIGA DE ESTRUTURA CONVENCIONAL DE CONCRETO ARMADO UTILIZANDO AÇO CA-50 DE 10,0 MM - MONTAGEM. AF_06/2022	FUES - FUNDAÇÕES E ESTRUTURAS	KG	1,0000000	12,99	12,99
Composição Auxiliar	92803 SINAPI	CORTE E DOBRA DE AÇO CA-50, DIÂMETRO DE 10,0 MM. AF_06/2022	FUES - FUNDAÇÕES E	KG	1,0000000	11,34	11,34
Composição Auxiliar	88238 SINAPI	AJUDANTE DE ARMADOR COM ENCARGOS COMPLEMENTARES	SEDI - SERVIÇOS DIVERSOS	H	0,0064000	17,10	0,10
Composição Auxiliar	88245 SINAPI	ARMADOR COM ENCARGOS COMPLEMENTARES	SEDI - SERVIÇOS DIVERSOS	H	0,0392000	21,19	0,83
Auxiliar Insumo	00043132 SINAPI	ARAME RECOZIDO 16 BWG, D = 1,65 MM (0,016 KG/M) OU 18 BWG, D = 1,25 MM (0,01 KG/M)	Material	KG	0,0250000	24,70	0,61
Insumo	00039017 SINAPI	ESPACADOR / DISTANCIADOR CIRCULAR COM ENTRADA LATERAL, EM PLASTICO, PARA VERGALHAO *4,2 A 12,5* MM, COBRIMENTO 20 MM	Material	UN	0,5430000	0,22	0,11

1.35.5.3.	Código Banco	Descrição	Tipo	Und	Quant.	Valor Unit	Total
-----------	--------------	-----------	------	-----	--------	------------	-------

Composição	92759 SINAPI	ARMAÇÃO DE PILAR OLA DE ESTRUTURA CONVENCIONAL DE CONCRETO ARMADO UTILIZANDO AÇO CA-60 DE 5,0 MM - MONTAGEM. AF_06/2022	KG	1,0000000	14,97	14,97
Composição Auxiliar	92800 SINAPI	CORTE E DOBRA DE AÇO CA-60, DIÂMETRO DE 5,0 MM. AF_06/2022	KG	1,0000000	11,55	11,55
Composição Auxiliar	88238 SINAPI	AJUDANTE DE ARMADOR COM ENCARGOS COMPLEMENTARES	H	0,0175000	17,10	0,29
Composição Auxiliar	88245 SINAPI	ARMADOR COM ENCARGOS COMPLEMENTARES	H	0,1069000	21,19	2,26
Insumo	00043132 SINAPI	ARAME RECOZIDO 16 BWG, D = 1,65 MM (0,016 KG/M) OU 18 BWG, D = 1,25 MM (0,01 KG/M)	KG	0,0250000	24,70	0,61
Insumo	00039017 SINAPI	ESPACADOR / DISTANCIADOR CIRCULAR COM ENTRADA LATERAL, EM PLASTICO, PARA VERGALHAO *4,2 A 12,5* MM, COBRIMENTO 20 MM	UN	1,1900000	0,22	0,26

1.35.5.4.	Código Banco	Descrição	Tipo	Und	Quant.	Valor Unit	Total
Composição	92760 SINAPI	ARMAÇÃO DE PILAR OU VIGA DE ESTRUTURA CONVENCIONAL DE CONCRETO ARMADO UTILIZANDO AÇO CA-50 DE 6,3 MM - MONTAGEM. AF_06/2022	FUND. E ESTRUTURAS	KG	1,0000000	14,77	14,77
Composição Auxiliar	92801 SINAPI	CORTE E DOBRA DE AÇO CA-50, DIÂMETRO DE 6,3 MM. AF_06/2022	FUND. E ESTRUTURAS	KG	1,0000000	12,06	12,06
Composição Auxiliar	88238 SINAPI	AJUDANTE DE ARMADOR COM ENCARGOS COMPLEMENTARES	SEDI - SERVIÇOS DIVERSOS	H	0,0129000	17,10	0,22
Composição Auxiliar	88245 SINAPI	ARMADOR COM ENCARGOS COMPLEMENTARES	SEDI - SERVIÇOS DIVERSOS	H	0,0790000	21,19	1,67
Insumo	00043132 SINAPI	ARAME RECOZIDO 16 BWG, D = 1,65 MM (0,016 KG/M) OU 18 BWG, D = 1,25 MM (0,01 KG/M)	Material	KG	0,0250000	24,70	0,61
Insumo	00039017 SINAPI	ESPACADOR / DISTANCIADOR CIRCULAR COM ENTRADA LATERAL, EM PLASTICO, PARA VERGALHAO *4,2 A 12,5* MM, COBRIMENTO 20 MM	Material	UN	0,9700000	0,22	0,21

1.35.5.5.	Código Banco	Descrição	Tipo	Und	Quant.	Valor Unit	Total
Composição	92769 SINAPI	ARMAÇÃO DE LAJE DE ESTRUTURA CONVENCIONAL DE CONCRETO ARMADO UTILIZANDO AÇO CA-50 DE 6,3 MM - MONTAGEM. AF_06/2022	FUND. E ESTRUTURAS	KG	1,0000000	14,38	14,38
Composição Auxiliar	92801 SINAPI	CORTE E DOBRA DE AÇO CA-50, DIÂMETRO DE 6,3 MM. AF_06/2022	FUND. E ESTRUTURAS	KG	1,0000000	12,06	12,06
Composição Auxiliar	88238 SINAPI	AJUDANTE DE ARMADOR COM ENCARGOS COMPLEMENTARES	SEDI - SERVIÇOS DIVERSOS	H	0,0098000	17,10	0,16
Composição Auxiliar	88245 SINAPI	ARMADOR COM ENCARGOS COMPLEMENTARES	SEDI - SERVIÇOS DIVERSOS	H	0,0597000	21,19	1,26
Insumo	00043132 SINAPI	ARAME RECOZIDO 16 BWG, D = 1,65 MM (0,016 KG/M) OU 18 BWG, D = 1,25 MM (0,01 KG/M)	Material	KG	0,0250000	24,70	0,61
Insumo	00039017 SINAPI	ESPACADOR / DISTANCIADOR CIRCULAR COM ENTRADA LATERAL, EM PLASTICO, PARA VERGALHAO *4,2 A 12,5* MM, COBRIMENTO 20 MM	Material	UN	1,3330000	0,22	0,29

1.35.5.6.	Código Banco	Descrição	Tipo	Und	Quant.	Valor Unit	Total
-----------	--------------	-----------	------	-----	--------	------------	-------

Composição	94971 SINAPI	CONCRETO FCK = 25M ³ TRAÇO 1:2,3:2,7 (EM MASSA SECA DE CIMENTO/ AREIA MÉDIA/ BRITA 1) - REPARO MECÂNICO COM BETONEIRA 600 L. AF_05/2021	m ³	1,0000000	580,61	580,61
Composição Auxiliar	89225 SINAPI	BETONEIRA CAPACIDADE NOMINAL DE 600 L, CAPACIDADE DE MISTURA 360 L, MOTOR ELÉTRICO TRIFÁSICO POTÊNCIA DE 4 CV, SEM CARREGADOR - CHP DIURNO. AF_11/2014	CHP	0,6434000	5,88	3,78
Composição Auxiliar	89226 SINAPI	BETONEIRA CAPACIDADE NOMINAL DE 600 L, CAPACIDADE DE MISTURA 360 L, MOTOR ELÉTRICO TRIFÁSICO POTÊNCIA DE 4 CV, SEM CARREGADOR - CHI DIURNO. AF_11/2014	CHI	0,6067000	1,73	1,04
Composição Auxiliar	88316 SINAPI	SERVENTE COM ENCARGOS COMPLEMENTARES	H	1,9792000	17,09	33,82
Composição Auxiliar	88377 SINAPI	OPERADOR DE BETONEIRA ESTACIONÁRIA/MISTURADOR COM ENCARGOS COMPLEMENTARES	H	1,2501000	17,03	21,28
Insumo	00000370 SINAPI	AREIA MÉDIA - POSTO JAZIDA/FORNECEDOR (RETIRADO NA JAZIDA, SEM TRANSPORTE)	m ³	0,7275000	90,00	65,47
Insumo	00001379 SINAPI	CIMENTO PORTLAND COMPOSTO CP II-32	KG	364,9433000	1,06	386,83
Insumo	00004721 SINAPI	PEDRA BRITADA N. 1 (9,5 a 19 MM) POSTO PEDREIRA/FORNECEDOR, SEM FRETE	m ³	0,5972000	114,53	68,39

1.35.5.7.	Código Banco	Descrição	Und	Quant.	Valor Unit	Total
Composição	103670 SINAPI	LANÇAMENTO COM USO DE BALDES, ADENSAMENTO E ACABAMENTO DE CONCRETO EM ESTRUTURAS. AF_02/2022	m ²	1,0000000	232,58	232,58
Composição Auxiliar	90586 SINAPI	VIBRADOR DE IMERSÃO, DIÂMETRO DE PONTEIRA 45MM, MOTOR ELÉTRICO TRIFÁSICO POTÊNCIA DE 2 CV - CHP DIURNO. AF_06/2015	CHP	1,0420000	1,45	1,51
Composição Auxiliar	90587 SINAPI	VIBRADOR DE IMERSÃO, DIÂMETRO DE PONTEIRA 45MM, MOTOR ELÉTRICO TRIFÁSICO POTÊNCIA DE 2 CV - CHI DIURNO. AF_06/2015	CHI	1,4170000	0,56	0,79
Composição Auxiliar	88262 SINAPI	CARPINTEIRO DE FORMAS COM ENCARGOS COMPLEMENTARES	H	2,4590000	21,07	51,81
Composição Auxiliar	88309 SINAPI	PEDREIRO COM ENCARGOS COMPLEMENTARES	H	2,4590000	21,31	52,40
Composição Auxiliar	88316 SINAPI	SERVENTE COM ENCARGOS COMPLEMENTARES	H	7,3770000	17,09	126,07

1.35.5.8.	Código Banco	Descrição	Und	Quant.	Valor Unit	Total
Composição	92448 SINAPI	MONTAGEM E DESMONTAGEM DE FÔRMA DE VIGA, ESCORAMENTO COM PONTALETE DE MADEIRA, PÉ-DIREITO SIMPLES, EM MADEIRA SERRADA, 4 UTILIZAÇÕES. AF_09/2020	m ²	1,0000000	140,92	140,92
Composição Auxiliar	92270 SINAPI	FABRICAÇÃO DE FÔRMA PARA VIGAS, COM MADEIRA SERRADA, E = 25 MM. AF_09/2020	m ²	0,4190000	142,87	59,86
Composição Auxiliar	92273 SINAPI	FABRICAÇÃO DE ESCORAS DO TIPO PONTALETE, EM MADEIRA, PARA PÉ-DIREITO SIMPLES. AF_09/2020	M	1,8790000	17,67	33,20
Composição Auxiliar	88239 SINAPI	AJUDANTE DE CARPINTEIRO COM ENCARGOS COMPLEMENTARES	H	0,3090000	17,41	5,37
Composição Auxiliar	88262 SINAPI	CARPINTEIRO DE FORMAS COM ENCARGOS COMPLEMENTARES	H	1,6860000	21,07	35,52
Insumo	00002692 SINAPI	DESMOLDANTE PROTETOR PARA FORMAS DE MADEIRA, DE BASE OLEOSA EMULSIONADA EM AGUA	L	0,0170000	7,96	0,13

Insumo	00040304 SINAPI	PREGO DE ACO POLID	30M CABECA DUPLA 17 X 27 (2 1/2 X 11)	Material	KG	0,06660000	28,63	1,88
Insumo	00006193 SINAPI	TABUA NAO APARELHADA	2,5 X 20* CM, EM MACARANDUBA, ANGELIM OU EQUIVALENTE DA REGIAO - BRUTA	Material	M	0,32800000	15,13	4,96

1.35.6 PINTURA								
	Código Banco	Descrição	Tipo	Und	Quant.	Valor Unit	Valor Unit	Total
1.35.6.1. Composição	88489 SINAPI	APLICAÇÃO MANUAL DE PINTURA COM TINTA LÁTEX ACRÍLICA EM PAREDES, DUAS DEMÃOS, AF_06/2014	PINT - PINTURAS	m²	1,00000000	14,22	14,22	14,22
Composição Auxiliar	88310 SINAPI	PINTOR COM ENCARGOS COMPLEMENTARES	SEDI - SERVIÇOS DIVERSOS	H	0,18700000	22,38	22,38	4,18
Composição Auxiliar	88316 SINAPI	SERVENTE COM ENCARGOS COMPLEMENTARES	SEDI - SERVIÇOS DIVERSOS	H	0,06900000	17,09	17,09	1,17
Insumo	00007356 SINAPI	TINTA LATEX ACRÍLICA PREMIUM, COR BRANCO FOSCO	Material	L	0,33000000	26,88	26,88	8,87

1.35.7 FORNECIMENTO E ASSENTAMENTO DE MATERIAL HIDRÁULICO/MECÂNICO								
	Código Banco	Descrição	Tipo	Und	Quant.	Valor Unit	Valor Unit	Total
1.35.7.1. Composição	180838 SEDOP	Reservatório em fibra de vidro 10.000 L		UN	1,00000000	7.789,59	7.789,59	7.789,59
Composição Auxiliar	280008 SEDOP	AUXILIAR DE ENCANADOR OU BOMBEIRO HIDRÁULICO COM ENCARGOS COMPLEMENTARES		H	6,00000000	16,59	16,59	99,54
Composição Auxiliar	280016 SEDOP	ENCANADOR OU BOMBEIRO HIDRÁULICO COM ENCARGOS COMPLEMENTARES		H	6,00000000	20,68	20,68	124,08
Insumo	H00186 SEDOP	Flange de aço galvanizado - 50mm	Material	UN	4,00000000	40,80	40,80	163,20
Insumo	D00224 SEDOP	Viga de peroba 6x16cm	Material	M	5,00000000	288,00	288,00	1.440,00
Insumo	H00320 SEDOP	Reservatório em fibra de vidro cap=10.000 L	Material	UN	1,00000000	5.895,00	5.895,00	5.895,00
Insumo	H00055 SEDOP	Fita de vedacao	Material	M	3,00000000	0,21	0,21	0,63
Insumo	H00184 SEDOP	Flange de aço galvanizado - 20mm	Material	UN	2,00000000	14,19	14,19	28,38
Insumo	H00185 SEDOP	Flange de aço galvanizado - 25mm	Material	UN	2,00000000	19,38	19,38	38,76

1.35.7.2.								
	Código Banco	Descrição	Tipo	Und	Quant.	Valor Unit	Valor Unit	Total
Insumo	00003511 SINAPI	JOELHO, PVC SOLDÁVEL, 90 GRAUS, 75 MM, PARA AGUA FRIA PREDIAL	Material	UN	1,00000000	118,92	118,92	118,92

1.35.7.3.								
	Código Banco	Descrição	Tipo	Und	Quant.	Valor Unit	Valor Unit	Total

Insumo	00001960 SINAPI	CURVA DE PVC 90 GR/ (NBR 5648)	SOLDAVEL, 75 MM, PARA AGUA FRIA PREDIAL	Material	UN	1,00000000	69,14	69,14
--------	-----------------	--------------------------------	---	----------	----	------------	-------	-------

Insumo	Código Banco	Descrição	Tipo	Und	Quant.	Valor Unit	Total
1.35.7.5.	00000083 SINAPI	ADAPTADOR PVC SOLDAVEL, COM FLANGES LIVRES, 75 MM X 2 1/2", PARA CAIXA D' AGUA	Material	UN	1,00000000	227,10	227,10

Insumo	Código Banco	Descrição	Tipo	Und	Quant.	Valor Unit	Total
1.35.7.6.	00007144 SINAPI	TE SOLDAVEL, PVC, 90 GRAUS, 75 MM, PARA AGUA FRIA PREDIAL (NBR 5648)	Material	UN	1,00000000	78,34	78,34

Insumo	Código Banco	Descrição	Tipo	Und	Quant.	Valor Unit	Total
1.35.7.7.	00009871 SINAPI	TUBO PVC, SOLDAVEL, DN 75 MM, AGUA FRIA (NBR-5648)	Material	M	1,00000000	51,12	51,12

Insumo	Código Banco	Descrição	Tipo	Und	Quant.	Valor Unit	Total
1.35.7.8.	00003540 SINAPI	JOELHO PVC, SOLDAVEL, 90 GRAUS, 50 MM, PARA AGUA FRIA PREDIAL	Material	UN	1,00000000	7,30	7,30

Insumo	Código Banco	Descrição	Tipo	Und	Quant.	Valor Unit	Total
1.35.7.9.	00001959 SINAPI	CURVA DE PVC 90 GRAUS, SOLDAVEL, 50 MM, PARA AGUA FRIA PREDIAL (NBR 5648)	Material	UN	1,00000000	19,67	19,67

Insumo	Código Banco	Descrição	Tipo	Und	Quant.	Valor Unit	Total
1.35.7.10.	00000066 SINAPI	ADAPTADOR PVC SOLDAVEL, COM FLANGES LIVRES, 50 MM X 1 1/2", PARA CAIXA D' AGUA	Material	UN	1,00000000	46,52	46,52

Insumo	Código Banco	Descrição	Tipo	Und	Quant.	Valor Unit	Total
1.35.7.11.	00009875 SINAPI	TUBO PVC, SOLDAVEL, DN 50 MM, PARA AGUA FRIA (NBR-5648)	Material	M	1,00000000	18,09	18,09

	Código Banco	Descrição	Tipo	Und	Quant.	Valor Unit	Total
1.35.7.12. Insumo	00001958 SINAPI	CURVA DE PVC 90 GRAUS, SOLDAVEL, 40 MM, PARA AGUA FRIA PREDIAL (NBR 5648)	Material	UN	1,0000000	16,14	16,14

	Código Banco	Descrição	Tipo	Und	Quant.	Valor Unit	Total
1.35.7.13. Insumo	00011676 SINAPI	REGISTRO DE ESFERA, PVC, COM VOLANTE, VS, SOLDAVEL, DN 40 MM, COM CORPO DIVIDIDO	Material	UN	1,0000000	42,27	42,27

	Código Banco	Descrição	Tipo	Und	Quant.	Valor Unit	Total
1.35.7.14. Insumo	00000086 SINAPI	ADAPTADOR PVC SOLDAVEL, COM FLANGES LIVRES, 40 MM X 1 1/4", PARA CAIXA D' AGUA	Material	UN	1,0000000	46,35	46,35

	Código Banco	Descrição	Tipo	Und	Quant.	Valor Unit	Total
1.35.7.15. Insumo	00007141 SINAPI	TE SOLDAVEL, PVC, 90 GRAUS, 40 MM, PARA AGUA FRIA PREDIAL (NBR 5648)	Material	UN	1,0000000	11,76	11,76

	Código Banco	Descrição	Tipo	Und	Quant.	Valor Unit	Total
1.35.7.16. Insumo	00009874 SINAPI	TUBO PVC, SOLDAVEL, DN 40 MM, AGUA FRIA (NBR-5648)	Material	M	1,0000000	15,79	15,79

	Código Banco	Descrição	Tipo	Und	Quant.	Valor Unit	Total
1.35.7.17. Composição	240618 SEDOP	Escada de marinho c/ proteção		M	1,0000000	614,14	614,14
Composição Auxiliar	280004 SEDOP	AJUDANTE DE PEDREIRO COM ENCARGOS COMPLEMENTARES		H	1,0000000	17,14	17,14
Composição Auxiliar	280023 SEDOP	PEDREIRO COM ENCARGOS COMPLEMENTARES		H	1,0000000	21,29	21,29
Composição Auxiliar	110142 SEDOP	Argamassa de cimento e areia 1:6		m²	0,1000000	452,56	45,26
Insumo	D00212 SEDOP	Escada tipo marinho c/ proteção	Material	M	1,0000000	530,45	530,45

1.35.7.18.	Código Banco	Descrição	Und	Quant.	Valor Unit	Total
Composição	180414 SEDOP	Caixa em alvenaria de 30x30x30cm c/ tpo. concreto	UN	1,0000000	187,10	187,10
Composição	040257 SEDOP	Lastro de concreto magro c/ seixo	m³	0,0180000	704,50	12,68
Auxiliar Composição	060045 SEDOP	Alvenaria tijolo de barro a singelo	m²	0,5400000	92,52	49,96
Auxiliar Composição	030010 SEDOP	Escavação manual ate 1.50m de profundidade	m³	0,1500000	51,21	7,68
Auxiliar Composição	050681 SEDOP	Concreto armado Fck=15 MPA c/forma mad. branca (incl. lançamento e adensamento)	m³	0,0250000	3.232,37	80,81
Auxiliar Composição	110763 SEDOP	Reboco com argamassa 1:6:Adit. Plast.	m²	0,5700000	44,46	25,34
Auxiliar Composição	110143 SEDOP	Chapisco de cimento e areia no traço 1:3	m²	0,5700000	10,89	6,21
Auxiliar Composição	130113 SEDOP	Cimentado liso e=2cm traço 1:3	m²	0,0900000	49,15	4,42
Auxiliar						

1.35.8 MURETA DE PROTEÇÃO DO QUADRO DE COMANDO

1.35.8.1.	Código Banco	Descrição	Und	Quant.	Valor Unit	Total
Insumo	00005044 SINAPI	POSTE DE CONCRETO ARMADO DE SECAO CIRCULAR, EXTENSAO DE 9,00 M, RESISTENCIA DE 200 A 300 DAN, TIPO C-14	UN	1,0000000	1.417,55	1.417,55

1.35.8.2.	Código Banco	Descrição	Und	Quant.	Valor Unit	Total
Composição	102487 SINAPI	CONCRETO CICLÓPICO FCK = 15MPA, 30% PEDRA DE MÃO EM VOLUME REAL, INCLUSIVE LANÇAMENTO. AF_05/2021	m³	1,0000000	594,01	594,01
Composição	90586 SINAPI	VIBRADOR DE IMERSÃO, DIÂMETRO DE PONTEIRA 45MM, MOTOR ELÉTRICO TRIFÁSICO POTÊNCIA DE 2 CV - CHP DIURNO. AF_06/2015	CHP	0,2198000	1,45	0,31
Auxiliar						
Composição	90587 SINAPI	VIBRADOR DE IMERSÃO, DIÂMETRO DE PONTEIRA 45MM, MOTOR ELÉTRICO TRIFÁSICO POTÊNCIA DE 2 CV - CHI DIURNO. AF_06/2015	CHI	0,6377000	0,56	0,35
Auxiliar						
Composição	94963 SINAPI	CONCRETO FCK = 15MPA, TRAÇO 1:3:4:3:5 (EM MASSA SECA DE CIMENTO/ AREIA MÉDIA/ BRITA 1) - PREPARO MECÂNICO COM BETONEIRA 400 L. AF_05/2021	m³	0,8050000	494,81	398,32
Auxiliar						
Composição	88309 SINAPI	PEDREIRO COM ENCARGOS COMPLEMENTARES	H	1,6702000	21,31	35,59
Auxiliar						
Composição	88316 SINAPI	SERVELENTE COM ENCARGOS COMPLEMENTARES	H	6,4684000	17,09	110,54
Auxiliar						
Insumo	00004730 SINAPI	PEDRA DE MAO OU PEDRA RACHAO PARA ARRIMO/FUNDACAO (POSTO PEDREIRA/FORNECEDOR, SEM FRETE)	m³	0,4543000	107,65	48,90

1.35.8.3.	Código Banco	Descrição	Und	Quant.	Valor Unit	Total
-----------	--------------	-----------	-----	--------	------------	-------

Composição	103330 SINAPI	ALVENARIA DE VEDAÇÃO DE BLOCOS CERÂMICOS FURADOS NA HORIZONTAL DE 11,5X19 CM (ESPESSURA 11,5 CM) E ARGAMASSA DE ASSENTAMENTO COM PREPARO EM BETONEIRA. AF_12/2021	m²	1,0000000	79,76	79,76
Composição Auxiliar	87292 SINAPI	ARGAMASSA TRAÇO 1:2:8 (EM VOLUME DE CIMENTO, CAL E AREIA MÉDIA ÚMIDA) PARA EMBOÇO/MASSA ÚNICA/ASSENTAMENTO DE ALVENARIA DE VEDAÇÃO, PREPARO MECÂNICO COM BETONEIRA 400 L. AF_08/2019	m³	0,0098000	740,43	7,25
Composição Auxiliar	88309 SINAPI	PEDREIRO COM ENCARGOS COMPLEMENTARES	H	1,2000000	21,31	25,57
Composição Auxiliar	88316 SINAPI	SERVENTE COM ENCARGOS COMPLEMENTARES	H	0,6000000	17,09	10,25
Composição Auxiliar	00038783 SINAPI	BLOCO CERAMICO / TIJOLO VAZADO PARA ALVENARIA DE VEDACAO, FUIROS NA HORIZONTAL, 11,5 X 19 X 19 CM (NBR 15270)	UN	28,3100000	1,23	34,82
Insumo	00037395 SINAPI	PINO DE ACO COM FURO, HASTE = 27 MM (ACAO DIRETA)	CENTO	0,0100000	40,33	0,40
Insumo	00034558 SINAPI	TELA DE ACO SOLDADA GALVANIZADA/ZINCADA PARA ALVENARIA, FIO D = *1,20 A 1,70* MM, MALHA 15 X 15 MM, (C X L) *50 X 10,5* CM	M	0,4200000	3,52	1,47

1.35.8.4.	Código Banco	Descrição	Und	Quant.	Valor Unit	Total
Composição	87530 SINAPI	MASSA ÚNICA, PARA RECEBIMENTO DE PINTURA, EM ARGAMASSA TRAÇO 1:2:8, PREPARO MANUAL, APLICADA MANUALMENTE EM FACES INTERNAS DE PAREDES, ESPESSURA DE 20MM, COM EXECUÇÃO DE TALISCAS. AF_06/2014	m²	1,0000000	44,46	44,46
Composição Auxiliar	87369 SINAPI	ARGAMASSA TRAÇO 1:2:8 (EM VOLUME DE CIMENTO, CAL E AREIA MÉDIA ÚMIDA) PARA EMBOÇO/MASSA ÚNICA/ASSENTAMENTO DE ALVENARIA DE VEDAÇÃO, PREPARO MANUAL. AF_08/2019	m³	0,0376000	838,62	31,53
Composição Auxiliar	88309 SINAPI	PEDREIRO COM ENCARGOS COMPLEMENTARES	H	0,4700000	21,31	10,01
Composição Auxiliar	88316 SINAPI	SERVENTE COM ENCARGOS COMPLEMENTARES	H	0,1710000	17,09	2,92

1.35.8.6.	Código Banco	Descrição	Und	Quant.	Valor Unit	Total
Composição	97583 SINAPI	LUMINÁRIA TIPO CALHA, DE SOBREPOR, COM 1 LÂMPADA TUBULAR FLUORESCENTE DE 18 W, COM REATOR DE PARTIDA RÁPIDA - FORNECIMENTO E INSTALAÇÃO. AF_02/2020	UN	1,0000000	88,85	88,85
Composição Auxiliar	88247 SINAPI	AUXILIAR DE ELETRICISTA COM ENCARGOS COMPLEMENTARES	H	0,1519000	17,75	2,69
Composição Auxiliar	88264 SINAPI	ELETRICISTA COM ENCARGOS COMPLEMENTARES	H	0,3645000	21,52	7,84
Composição Auxiliar	00003788 SINAPI	LUMINARIA DE SOBREPOR EM CHAPA DE ACO PARA 1 LAMPADA FLUORESCENTE DE *18* W, ALETADA, COMPLETA (LAMPADA E REATOR INCLUSOS)	UN	1,0000000	78,32	78,32

1.35.8.7.	Código Banco	Descrição	Und	Quant.	Valor Unit	Total
-----------	--------------	-----------	-----	--------	------------	-------

Composição	93145 SINAPI	PONTO DE ILUMINAÇÃO TOMADA RESIDENCIAL, INCLUINDO INTERRUPTOR SIMPLES, TOMADA 10A/250V, CAIXA ELÉTRICA, ELETRODUTO, CABO, RASGO, QUEBRA E CHUMBAMENTO (EXCLUINDO LUMINÁRIA E LÂMPADA). AF_01/2016	UN	1,00000000	197,86	197,86
Composição Auxiliar	91842 SINAPI	ELETRODUTO FLEXÍVEL CORRUGADO, PVC, DN 20 MM (1/2"), PARA CIRCUITOS TERMINAIS, INSTALADO EM LAJE - FORNECIMENTO E INSTALAÇÃO. AF_12/2015	M	2,00000000	5,70	11,40
Composição Auxiliar	91852 SINAPI	ELETRODUTO FLEXÍVEL CORRUGADO, PVC, DN 20 MM (1/2"), PARA CIRCUITOS TERMINAIS, INSTALADO EM PAREDE - FORNECIMENTO E INSTALAÇÃO. AF_12/2015	M	2,20000000	7,69	16,91
Composição Auxiliar	91924 SINAPI	CABO DE COBRE FLEXÍVEL ISOLADO, 1,5 MM², ANTI-CHAMA 450/750 V, PARA CIRCUITOS TERMINAIS - FORNECIMENTO E INSTALAÇÃO. AF_12/2015	M	8,40000000	2,68	22,51
Composição Auxiliar	91926 SINAPI	CABO DE COBRE FLEXÍVEL ISOLADO, 2,5 MM², ANTI-CHAMA 450/750 V, PARA CIRCUITOS TERMINAIS - FORNECIMENTO E INSTALAÇÃO. AF_12/2015	M	12,60000000	3,93	49,51
Composição Auxiliar	91937 SINAPI	CAIXA OCTOGONAL 3" X 3", PVC, INSTALADA EM LAJE - FORNECIMENTO E INSTALAÇÃO. AF_12/2015	UN	0,37500000	10,37	3,88
Composição Auxiliar	91940 SINAPI	CAIXA RETANGULAR 4" X 2" MÉDIA (1,30 M DO PISO), PVC, INSTALADA EM PAREDE - FORNECIMENTO E INSTALAÇÃO. AF_12/2015	UN	1,00000000	13,02	13,02
Composição Auxiliar	92023 SINAPI	INTERRUPTOR SIMPLES (1 MÓDULO) COM 1 TOMADA DE EMBUTIR 2P+T 10 A, INCLUINDO SUPORTE E PLACA - FORNECIMENTO E INSTALAÇÃO. AF_12/2015	UN	1,00000000	40,93	40,93
Composição Auxiliar	90447 SINAPI	RASGO EM ALVENARIA PARA ELETRODUTOS COM DIÂMETROS MENORES OU IGUAIS A 40 MM. AF_05/2015	M	2,20000000	5,24	11,52
Composição Auxiliar	90456 SINAPI	QUEBRA EM ALVENARIA PARA INSTALAÇÃO DE CAIXA DE TOMADA (4X4 OU 4X2). AF_05/2015	UN	1,00000000	3,37	3,37
Composição Auxiliar	90466 SINAPI	CHUMBAMENTO LINEAR EM ALVENARIA PARA RAMAIS/DISTRIBUIÇÃO COM DIÂMETROS MENORES OU IGUAIS A 40 MM. AF_05/2015	M	2,20000000	11,28	24,81

1.35.8.8.	Código Banco	Descrição	Tipo	Und	Quant.	Valor Unit	Total
Composição	88489 SINAPI	APLICAÇÃO MANUAL DE PINTURA COM TINTA LÁTEX ACRÍLICA EM PAREDES, DUAS DEMÃOS. AF_06/2014	PINT - PINTURAS	m²	1,00000000	14,22	14,22
Composição Auxiliar	88310 SINAPI	PINTOR COM ENCARGOS COMPLEMENTARES	SEDI - SERVIÇOS DIVERSOS	H	0,18700000	22,38	4,18
Composição Auxiliar	88316 SINAPI	SERVENTE COM ENCARGOS COMPLEMENTARES	SEDI - SERVIÇOS DIVERSOS	H	0,06900000	17,09	1,17
Insumo	00007356 SINAPI	TINTA LATEX ACRÍLICA PREMIUM, COR BRANCO FOSCO	Material	L	0,33000000	26,88	8,87

1.35.8.9.	Código Banco	Descrição	Tipo	Und	Quant.	Valor Unit	Total
Composição	091500 SEDOP	Portão em grade c/ chapa de ferro 3/16" - incl. ferragens e pintura antiferruginosa		m²	1,00000000	980,20	980,20
Composição Auxiliar	280004 SEDOP	AJUDANTE DE PEDREIRO COM ENCARGOS COMPLEMENTARES		H	1,20000000	17,14	20,57
Composição Auxiliar	280023 SEDOP	PEDREIRO COM ENCARGOS COMPLEMENTARES		H	1,85000000	21,29	39,39
Composição Auxiliar	110142 SEDOP	Argamassa de cimento e areia 1:6		m³	0,05000000	452,56	22,63

Insumo	D00234 SEDOP	Portão de ferro 3/4" c/ fer	js - sec.redonda (incl. pint. anti-corrosiva)	Material	m²	1,0000000	467,50	467,50
Insumo	D00157 SEDOP	Chapa de ferro 3/16" - trab./colocada		Material	m²	1,0000000	430,11	430,11

	Código Banco	Descrição	Tipo	Und	Quant.	Valor Unit	Total
1.35.8.10. Composição	180414 SEDOP	Caixa em alvenaria de 30x30x30cm c/ tpo. concreto		UN	1,0000000	187,10	187,10
Composição Auxiliar	040257 SEDOP	Lastro de concreto magro c/ seixo		m³	0,0180000	704,50	12,68
Composição Auxiliar	060045 SEDOP	Alvenaria tijolo de barro a singelo		m²	0,5400000	92,52	49,96
Composição Auxiliar	030010 SEDOP	Escavação manual ate 1.50m de profundidade		m³	0,1500000	51,21	7,68
Composição Auxiliar	050681 SEDOP	Concreto armado Fck=15 MPA c/forma mad. branca (incl. lançamento e adensamento)		m³	0,0250000	3.232,37	80,81
Composição Auxiliar	110763 SEDOP	Reboco com argamassa 1:6:Adit. Plast.		m²	0,5700000	44,46	25,34
Composição Auxiliar	110143 SEDOP	Chapisco de cimento e areia no traço 1:3		m²	0,5700000	10,89	6,21
Composição Auxiliar	130113 SEDOP	Cimentado liso e=2cm traço 1:3		m²	0,0900000	49,15	4,42

1.35.9 SERVIÇOS COMPLEMENTARES DO RESERVATORIO

	Código Banco	Descrição	Tipo	Und	Quant.	Valor Unit	Total
1.35.9.1. Composição	101199 SINAPI	CERCA COM MOURÕES DE CONCRETO, SEÇÃO "T" PONTA INCLINADA, 10X10CM, ESPAÇAMENTO DE 2,5M, CRAVADOS 0,5M, COM 11 FIOS DE ARAME MISTO - FORNECIMENTO E INSTALAÇÃO. AF_05/2020	URBA - URBANIZAÇÃO	M	1,0000000	90,49	90,49
Composição Auxiliar	94962 SINAPI	CONCRETO MAGRO PARA LASTRO, TRAÇO 1:4,5:4,5 (EM MASSA SECA DE CIMENTO/ AREIA MÉDIA/ BRITA 1) - PREPARO MECÂNICO COM BETONEIRA 400 L. AF_05/2021	FUES - FUNDAÇÕES E ESTRUTURAS	m³	0,0090000	432,50	3,89
Composição Auxiliar	88309 SINAPI	PEDREIRO COM ENCARGOS COMPLEMENTARES	SEDI - SERVIÇOS DIVERSOS	H	0,8519000	21,31	18,15
Composição Auxiliar	88316 SINAPI	SERVENTE COM ENCARGOS COMPLEMENTARES	SEDI - SERVIÇOS DIVERSOS	H	0,8519000	17,09	14,55
Insumo	00000339 SINAPI	ARAME FARPADO GALVANIZADO, 14 BWG (2,11 MM), CLASSE 250	Material	M	5,0000000	1,51	7,55
Insumo	00000346 SINAPI	ARAME DE ACO OVALADO 15 X 17 (45,7 KG, 700 KGF), ROLO 1000 M	Material	KG	0,2700000	29,26	7,90
Insumo	00043130 SINAPI	ARAME GALVANIZADO 12 BWG, D = 2,76 MM (0,048 KG/M) OU 14 BWG, D = 2,11 MM (0,026 KG/M)	Material	KG	0,0790000	24,70	1,95
Insumo	00004114 SINAPI	MOURAO CONCRETO CURVO, SECAO "T", H = 2,80 M + CURVA COM 0,45 M, COM FUROS PARA FIOS	Material	UN	0,4000000	91,26	36,50

1.35.9.2.	Código Banco	Descrição	Tipo	Und	Quant.	Valor Unit	Total
-----------	--------------	-----------	------	-----	--------	------------	-------

Composição	090623 SEDOP	Portão tubo/tela arame g	ferragens (incl. pint. anti-corrosiva)	m²	1,0000000	439,90	439,90
Composição Auxiliar	280004 SEDOP	AJUDANTE DE PEDREIRO COM ENCARGOS COMPLEMENTARES		H	1,2000000	17,14	20,57
Composição Auxiliar	280023 SEDOP	PEDREIRO COM ENCARGOS COMPLEMENTARES		H	1,8500000	21,29	39,39
Composição Auxiliar	110142 SEDOP	Argamassa de cimento e areia 1:6		m³	0,0500000	452,56	22,63
Composição Auxiliar	D00235 SEDOP	Portão tubo fo go tela arame galv. c/ ferr.-(incl.pint.anti-corrosiva)		m²	1,0000000	357,31	357,31

1.35.9.3.	Código Banco	Descrição	Tipo	Und	Quant.	Valor Unit	Total
Insumo	00004721 SINAPI	PEDRA BRITADA N. 1 (9,5 a 19 MM) POSTO PEDREIRA/FORNECEDOR, SEM FRETE	Material	m³	1,0000000	114,53	114,53

1.35.9.4.	Código Banco	Descrição	Tipo	Und	Quant.	Valor Unit	Total
Composição Auxiliar	103330 SINAPI	ALVENARIA DE VEDAÇÃO DE BLOCOS CERÂMICOS FURADOS NA HORIZONTAL DE 11,5X19X19 CM (ESPESSURA 11,5 CM) E ARGAMASSA DE ASSENTAMENTO COM PREPARO EM BETONEIRA. AF_12/2021	PARE - PAREDES/PAINEL S	m²	1,0000000	79,76	79,76
Composição Auxiliar	87292 SINAPI	ARGAMASSA TRAÇO 1:2:8 (EM VOLUME DE CIMENTO, CAL E AREIA MÉDIA ÚMIDA) PARA EMBOÇO/MASSA ÚNICA/ASSENTAMENTO DE ALVENARIA DE VEDAÇÃO, PREPARO MECÂNICO COM BETONEIRA 400 L. AF_08/2019	SEDI - SERVIÇOS DIVERSOS	m³	0,0098000	740,43	7,25
Composição Auxiliar	88309 SINAPI	PEDREIRO COM ENCARGOS COMPLEMENTARES	SEDI - SERVIÇOS DIVERSOS	H	1,2000000	21,31	25,57
Composição Auxiliar	88316 SINAPI	SERVEANTE COM ENCARGOS COMPLEMENTARES	SEDI - SERVIÇOS DIVERSOS	H	0,6000000	17,09	10,25
Composição Auxiliar	00038783 SINAPI	BLOCO CERAMICO / TIJOLO VAZADO PARA ALVENARIA DE VEDAÇÃO, FIOS NA HORIZONTAL, 11,5 X 19 X 19 CM (NBR 15270)	Material	UN	28,3100000	1,23	34,82
Insumo	00037395 SINAPI	PINO DE ACO COM FURO, HASTE = 27 MM (ACAO DIRETA)	Material	CENTO	0,0100000	40,33	0,40
Insumo	00034558 SINAPI	TELA DE ACO SOLDADA GALVANIZADA/ZINCADA PARA ALVENARIA, FIO D = *1,20 A 1,70* MM, MALHA 15 X 15 MM, (C X L) *50 X 10,5* CM	Material	M	0,4200000	3,52	1,47

ÁREA DE CONVIVENCIA DOS TAXISTAS							
1.36	Código Banco	Descrição	Tipo	Und	Quant.	Valor Unit	Total
Composição	103356 SINAPI	ALVENARIA DE VEDAÇÃO DE BLOCOS CERÂMICOS FURADOS NA HORIZONTAL DE 9X19X29 CM (ESPESSURA 9 CM) E ARGAMASSA DE ASSENTAMENTO COM PREPARO EM BETONEIRA. AF_12/2021	PARE - PAREDES/PAINEL S	m²	1,0000000	53,98	53,98
Composição	87292 SINAPI	ARGAMASSA TRAÇO 1:2:8 (EM VOLUME DE CIMENTO, CAL E AREIA MÉDIA ÚMIDA) PARA EMBOÇO/MASSA ÚNICA/ASSENTAMENTO DE ALVENARIA DE VEDAÇÃO, PREPARO MECÂNICO COM BETONEIRA 400 L. AF_08/2019	SEDI - SERVIÇOS DIVERSOS	m³	0,0077000	740,43	5,70

Composição Auxiliar	88309	SINAPI	PEDREIRO COM ENCAIXES COMPLEMENTARES	SEDI - SERVIÇOS DIVERSOS	H	0,7700000	21,31	16,40
Composição Auxiliar	88316	SINAPI	SERVENTE COM ENCARGOS COMPLEMENTARES	SEDI - SERVIÇOS DIVERSOS	H	0,3850000	17,09	6,57
Insumo	00007268	SINAPI	BLOCO CERAMICO / TIJOLO VAZADO PARA ALVENARIA DE VEDACAO, 8 FLORES NA HORIZONTAL, 9 X 19 X 29 CM (L X A X C)	Material	UN	18,8700000	1,27	23,96
Insumo	00037395	SINAPI	PINO DE ACO COM FURO, HASTE = 27 MM (ACAO DIRETA)	Material	CENTO	0,0050000	40,33	0,20
Insumo	00034557	SINAPI	TELA DE ACO SOLDADA GALVANIZADA/ZINCADA PARA ALVENARIA, FIO D = *1,20 A 1,70* MM, MALHA 15 X 15 MM, (C X L) *50 X 7,5* CM	Material	M	0,4200000	2,74	1,15

1.36.0.2.	Código Banco	Descrição	Tipo	Und	Quant.	Valor Unit	Total
Composição	87878	SINAPI	CHAPISCO APLICADO EM ALVENARIAS E ESTRUTURAS DE CONCRETO INTERNAS, COM COLHER DE PEDREIRO. ARGAMASSA TRAÇO 1:3 COM PREPARO MANUAL. AF_06/2014	m²	1,0000000	4,63	4,63
Composição Auxiliar	87377	SINAPI	ARGAMASSA TRAÇO 1:3 (EM VOLUME DE CIMENTO E AREIA GROSSA ÚMIDA) PARA CHAPISCO CONVENCIONAL, PREPARO MANUAL. AF_08/2019	m³	0,0042000	722,00	3,03
Composição Auxiliar	88309	SINAPI	PEDREIRO COM ENCARGOS COMPLEMENTARES	H	0,0700000	21,31	1,49
Composição Auxiliar	88316	SINAPI	SERVENTE COM ENCARGOS COMPLEMENTARES	H	0,0070000	17,09	0,11

1.36.0.3.	Código Banco	Descrição	Tipo	Und	Quant.	Valor Unit	Total
Composição	110763	SEDOP	Reboco com argamassa 1:6. Adit. Plast.	m²	1,0000000	44,46	44,46
Composição Auxiliar	280004	SEDOP	AJUDANTE DE PEDREIRO COM ENCARGOS COMPLEMENTARES	H	0,8700000	17,14	14,91
Composição Auxiliar	280023	SEDOP	PEDREIRO COM ENCARGOS COMPLEMENTARES	H	0,8700000	21,29	18,52
Composição Auxiliar	110764	SEDOP	Argamassa de cimento, areia e adit. plast. 1:6	m³	0,0250000	441,07	11,03

1.36.0.4.	Código Banco	Descrição	Tipo	Und	Quant.	Valor Unit	Total
Composição	050282	SEDOP	Concreto armado Fck=18 MPA com forma aparente - 1 reaproveitamento (incl. lançamento e ade	m³	1,0000000	3.275,82	3.275,82
Composição Auxiliar	050037	SEDOP	Desforma	m²	12,0000000	5,12	61,44
Composição Auxiliar	050038	SEDOP	Armação p/ concreto	KG	80,0000000	14,98	1.198,40
Composição Auxiliar	050041	SEDOP	Formas para concreto em chapa de madeira compensada resinada e=15mm (REAP 1x)	m²	12,0000000	100,70	1.208,40
Composição Auxiliar	050260	SEDOP	Concreto c/ seixo Fck= 18,0 MPA (incl. lançamento e adensamento)	m³	1,0000000	807,58	807,58

1.36.0.5.	Código Banco	Descrição	Tipo	Und	Quant.	Valor Unit	Total
-----------	--------------	-----------	------	-----	--------	------------	-------

Insumo	D00223 SEDOP	Adesivo pl PVC - 75g	Material	TB	0,18000000	9,00	1,62
Insumo	H00001 SEDOP	Tubo em PVC - 100mm (LS)	Material	M	1,05000000	17,14	18,00

1.38.0.3.	Código Banco	Descrição	Tipo	Und	Quant.	Valor Unit	Total
Composição	89584 SINAPI	JOELHO 90 GRAUS, PVC, SERIE R, ÁGUA PLUVIAL, DN 100 MM, JUNTA ELÁSTICA, FORNECIDO E INSTALADO EM CONDUTORES VERTICAIS DE ÁGUAS PLUVIAIS. AF. 06/2022	INHI - INSTALAÇÕES	UN	1,00000000	55,67	55,67
Composição Auxiliar	88248 SINAPI	AUXILIAR DE ENCANADOR OU BOMBEIRO HIDRÁULICO COM ENCARGOS COMPLEMENTARES	SEDI - SERVIÇOS DIVERSOS	H	0,27290000	16,99	4,63
Composição Auxiliar	88267 SINAPI	ENCANADOR OU BOMBEIRO HIDRÁULICO COM ENCARGOS COMPLEMENTARES	SEDI - SERVIÇOS DIVERSOS	H	0,27290000	20,70	5,64
Insumo	00000299 SINAPI	ANEL BORRACHA, DN 100 MM, PARA TUBO SERIE REFORCADA ESGOTO PREDIAL	Material	UN	2,00000000	4,14	8,28
Insumo	00020157 SINAPI	JOELHO, PVC SERIE R, 90 GRAUS, DN 100 MM, PARA ESGOTO OU AGUAS PLUVIAIS PREDIAIS	Material	UN	1,00000000	34,37	34,37
Insumo	00020078 SINAPI	PASTA LUBRIFICANTE PARA TUBOS E CONEXOES COM JUNTA ELÁSTICA, EMBALAGEM DE *400* GR (USO EM PVC, ACO, POLIETILENO E OUTROS)	Material	UN	0,11500000	23,97	2,75

1.38.0.4.	Código Banco	Descrição	Tipo	Und	Quant.	Valor Unit	Total
Composição	270220 SEDOP	Limpeza geral e entrega da obra		m²	1,00000000	6,83	6,83
Composição Auxiliar	280026 SEDOP	SERVENTE COM ENCARGOS COMPLEMENTARES		H	0,40000000	17,07	6,83

1.38.0.5.	Código Banco	Descrição	Tipo	Und	Quant.	Valor Unit	Total
Composição	241318 SEDOP	Placa de inauguração em aço inox/letras bx. relevo- (40 x 30cm)		UN	1,00000000	791,72	791,72
Composição Auxiliar	280004 SEDOP	AJUDANTE DE PEDREIRO COM ENCARGOS COMPLEMENTARES		H	0,50000000	17,14	8,57
Composição Auxiliar	280023 SEDOP	PEDREIRO COM ENCARGOS COMPLEMENTARES		H	0,50000000	21,29	10,65
Insumo	D00142 SEDOP	Placa de inauguração em aço inox/letras bx. relevo- (40 x 30cm)	Material	UN	1,00000000	772,50	772,50

JOSE ALCIR OLIVEIRA DA SILVA JUNIOR:01350925233

Assinado de forma digital por JOSE ALCIR OLIVEIRA DA SILVA JUNIOR:01350925233
Dados: 2022.12.07 15:24:20 -03'00'

José Alcir Oliveira da Silva Júnior
Engenheiro Civil - CREA 151525739-8 PA

COMPOSIÇÃO	FONTE	CÓDIGO	DESCRIÇÃO	UNIDADE	COEFIC.	CUSTO UNIT DESONERADO	CUSTO UNIT NÃO DESONER.
COMPOSIÇÃO		001	BANCADA DE GRANITO POLIDO, DE 4,42M X 0,40M, TIPO ANDORINHA/ QUARTZ/ CASTELO/ CORUMBA OU OUTROS EQUIVALENTES DA REGIAO, E= *2,5* CM, PARA BOX DE SACARIA.	UND		1.405,73	0,00
SINAPI-H		37595	ARGAMASSA COLANTE TIPO AC III	KG	8,84	2,46	0,00
SINAPI-H		11795	GRANITO PARA BANCADA, POLIDO, TIPO ANDORINHA/ QUARTZ/ CASTELO/ CORUMBA OU OUTROS EQUIVALENTES DA REGIAO, E= *2,5* CM	M2	1,8564	724,52	0,00
SINAPI		88274	MARMORISTA/GRANITEIRO COM ENCARGOS COMPLEMENTARES	H	1	21,91	0,00
SINAPI		88316	SERVEnte COM ENCARGOS COMPLEMENTARES	H	1	17,09	0,00
COMPOSIÇÃO		002	BANCADA DE GRANITO POLIDO, DE 2,30M X 0,20M, TIPO ANDORINHA/ QUARTZ/ CASTELO/ CORUMBA OU OUTROS EQUIVALENTES DA REGIAO, E= *2,5* CM, PARA RESTAURANTES.	UND		373,37	0,00
SINAPI-H		37595	ARGAMASSA COLANTE TIPO AC III	KG	2,3	2,46	0,00
SINAPI-H		11795	GRANITO PARA BANCADA, POLIDO, TIPO ANDORINHA/ QUARTZ/ CASTELO/ CORUMBA OU OUTROS EQUIVALENTES DA REGIAO, E= *2,5* CM	M2	0,483	724,52	0,00
SINAPI		88274	MARMORISTA/GRANITEIRO COM ENCARGOS COMPLEMENTARES	H	0,5	21,91	0,00
SINAPI		88316	SERVEnte COM ENCARGOS COMPLEMENTARES	H	0,4	17,09	0,00
COMPOSIÇÃO		003	BANCADA DE MÁRMORE SINTÉTICO 150 X 50CM, COM DUAS CUBA INTEGRADA, INCLUSO SIFÃO TIPO FLEXÍVEL EM PVC, VÁLVULA EM PLÁSTICO CROMADO TIPO AMERICANA E TORNEIRA CROMADA LONGA, DE PAREDE, PADRÃO POPULAR - FORNECIMENTO E INSTALAÇÃO.	UND		673,76	0,00
SINAPI		86880	VÁLVULA EM PLÁSTICO CROMADO TIPO AMERICANA 3.1/2X 1.1/2SEM ADAPTADOR PARA PIA - FORNECIMENTO E INSTALAÇÃO. AF_01/2020	UN	2	26,68	0,00
SINAPI		86883	SIFÃO DO TIPO FLEXÍVEL EM PVC 1 X 1.1/2 - FORNECIMENTO E INSTALAÇÃO. AF_01/2020	UN	2	23,21	0,00
COMPOSIÇÃO		004	BANCADA DE MÁRMORE SINTÉTICO COM DUAS CUBA, 150 X 50 CM, INSTALADA	UND		427,60	0,00
SINAPI		86911	TORNEIRA CROMADA LONGA, DE PAREDE, 1/2X 3/4PARA PIA DE COZINHA, PADRÃO POPULAR - FORNECIMENTO E INSTALAÇÃO. AF_01/2020	UN	2	73,19	0,00
COMPOSIÇÃO		004	BANCADA DE MÁRMORE SINTÉTICO COM DUAS CUBA, 150 X 50 CM, INSTALADA	UND		427,60	0,00
SINAPI-H		542	BANCADA DE MÁRMORE SINTÉTICO COM UMA CUBA, 150 X *60* CM	UN	1	192,66	0,00
SINAPI-H		1744	CUBA ACO INOX (AISI 304) DE EMBUTIR COM VALVULA 3 1/2 ", DE *40 X 34 X 12* CM	UN	1	138,13	0,00
SINAPI-H		4823	MASSA PLASTICA PARA MÁRMORE/GRANITO	KG	0,0692	50,96	0,00
SINAPI-H		7568	BUCHA DE NYLON SEM ABA S10, COM PARAFUSO DE 6,10 X 65 MM EM ACO ZINCADO COM ROSCA SOBERBA, CABECA CHATA E FENDA PHILLIPS	UN	4	0,92	0,00
SINAPI-H		37329	REJUNTE EPOXI, QUALQUER COR	KG	0,0936	98,93	0,00
SINAPI-H		37591	SUPORTE MAO-FRANCESA EM ACO, ABAS IGUAIS 40 CM, CAPACIDADE MINIMA 70 KG, BRANCO	UN	2	26,21	0,00
SINAPI		88267	ENCANADOR OU BOMBEIRO HIDRÁULICO COM ENCARGOS COMPLEMENTARES	H	0,8254	20,70	0,00
SINAPI		88316	SERVEnte COM ENCARGOS COMPLEMENTARES	H	0,6359	17,09	0,00
COMPOSIÇÃO		005	BANCADA DE MÁRMORE SINTÉTICO COM DUAS CUBA, 200 X 50 CM, INSTALADA	UND		669,11	0,00
SINAPI-H		540	BANCADA DE MÁRMORE SINTÉTICO COM UMA CUBA, 200 X *60* CM	UN	1	434,17	0,00
SINAPI-H		1744	CUBA ACO INOX (AISI 304) DE EMBUTIR COM VALVULA 3 1/2 ", DE *40 X 34 X 12* CM	UN	1	138,13	0,00
SINAPI-H		4823	MASSA PLASTICA PARA MÁRMORE/GRANITO	KG	0,0692	50,96	0,00
SINAPI-H		7568	BUCHA DE NYLON SEM ABA S10, COM PARAFUSO DE 6,10 X 65 MM EM ACO ZINCADO COM ROSCA SOBERBA, CABECA CHATA E FENDA PHILLIPS	UN	4	0,92	0,00
SINAPI-H		37329	REJUNTE EPOXI, QUALQUER COR	KG	0,0936	98,93	0,00
SINAPI-H		37591	SUPORTE MAO-FRANCESA EM ACO, ABAS IGUAIS 40 CM, CAPACIDADE MINIMA 70 KG, BRANCO	UN	2	26,21	0,00
SINAPI		88267	ENCANADOR OU BOMBEIRO HIDRÁULICO COM ENCARGOS COMPLEMENTARES	H	0,8254	20,70	0,00
SINAPI		88316	SERVEnte COM ENCARGOS COMPLEMENTARES	H	0,6359	17,09	0,00
COMPOSIÇÃO		006	BANCADA DE MÁRMORE SINTÉTICO 200 X 50CM, COM DUAS CUBA INTEGRADA, INCLUSO SIFÃO TIPO FLEXÍVEL EM PVC, VÁLVULA EM PLÁSTICO CROMADO TIPO AMERICANA E TORNEIRA CROMADA LONGA, DE PAREDE, PADRÃO POPULAR - FORNECIMENTO E INSTALAÇÃO.	UND		915,27	0,00
SINAPI		86880	VÁLVULA EM PLÁSTICO CROMADO TIPO AMERICANA 3.1/2X 1.1/2SEM ADAPTADOR PARA PIA - FORNECIMENTO E INSTALAÇÃO. AF_01/2020	UN	2	26,68	0,00
SINAPI		86883	SIFÃO DO TIPO FLEXÍVEL EM PVC 1 X 1.1/2 - FORNECIMENTO E INSTALAÇÃO. AF_01/2020	UN	2	23,21	0,00
COMPOSIÇÃO		005	BANCADA DE MÁRMORE SINTÉTICO COM DUAS CUBA, 200 X 50 CM, INSTALADA	UND		669,11	0,00
SINAPI		86911	TORNEIRA CROMADA LONGA, DE PAREDE, 1/2X 3/4PARA PIA DE COZINHA, PADRÃO POPULAR - FORNECIMENTO E INSTALAÇÃO. AF_01/2020	UN	2	73,19	0,00
COMPOSIÇÃO		007	BANCADA DE MÁRMORE SINTÉTICO COM CUBA, 200 X 60 CM, INSTALADA	UND		530,98	0,00
SINAPI-H		540	BANCADA DE MÁRMORE SINTÉTICO COM UMA CUBA, 200 X *60* CM	UN	1	434,17	0,00
SINAPI-H		4823	MASSA PLASTICA PARA MÁRMORE/GRANITO	KG	0,0692	50,96	0,00
SINAPI-H		7568	BUCHA DE NYLON SEM ABA S10, COM PARAFUSO DE 6,10 X 65 MM EM ACO ZINCADO COM ROSCA SOBERBA, CABECA CHATA E FENDA PHILLIPS	UN	4	0,92	0,00
SINAPI-H		37329	REJUNTE EPOXI, QUALQUER COR	KG	0,0936	98,93	0,00
SINAPI-H		37591	SUPORTE MAO-FRANCESA EM ACO, ABAS IGUAIS 40 CM, CAPACIDADE MINIMA 70 KG, BRANCO	UN	2	26,21	0,00
SINAPI		88267	ENCANADOR OU BOMBEIRO HIDRÁULICO COM ENCARGOS COMPLEMENTARES	H	0,8254	20,70	0,00
SINAPI		88316	SERVEnte COM ENCARGOS COMPLEMENTARES	H	0,6359	17,09	0,00
COMPOSIÇÃO		008	BANCADA DE MÁRMORE SINTÉTICO 200 X 60CM, COM CUBA INTEGRADA, INCLUSO SIFÃO TIPO FLEXÍVEL EM PVC, VÁLVULA EM PLÁSTICO CROMADO TIPO AMERICANA E TORNEIRA CROMADA LONGA, DE PAREDE, PADRÃO POPULAR - FORNECIMENTO E INSTALAÇÃO.	UND		654,06	0,00
SINAPI		86880	VÁLVULA EM PLÁSTICO CROMADO TIPO AMERICANA 3.1/2X 1.1/2SEM ADAPTADOR PARA PIA - FORNECIMENTO E INSTALAÇÃO. AF_01/2020	UN	1	26,68	0,00
SINAPI		86883	SIFÃO DO TIPO FLEXÍVEL EM PVC 1 X 1.1/2 - FORNECIMENTO E INSTALAÇÃO. AF_01/2020	UN	1	23,21	0,00

FORNECEDOR	CÓDIGO	DESCRIÇÃO	UNIDADE	COEFIC.	DESONERADO	NÃO DESONER.
COMPOSIÇÃO	007	BANCADA DE MARMORE SINTETICO COM CUBA, 200 X 60 CM, INSTALADA	UND	1	530,98	0,00
SINAPI	86911	TORNEIRA CROMADA LONGA, DE PAREDE, 1/2" DU 3/4" PARA PIA DE COZINHA, PADRÃO POPULAR - FORNECIMENTO E INSTALAÇÃO. AF_01/2020	UN	1	73,19	0,00
COMPOSIÇÃO	009	ADMINISTRAÇÃO LOCAL	UND		63.208,80	0,00
SINAPI-H	2706	ENGENHEIRO CIVIL DE OBRA JUNIOR	H	720	87,79	0,00
				0	0,00	0,00
COMPOSIÇÃO	010	TUBO DE AÇO GALVANIZADO COM COSTURA, DN 4"	M		171,86	0,00
SINAPI-H	21016	TUBO AÇO GALVANIZADO COM COSTURA, CLASSE LEVE, DN 100 MM (4"), E = 3,75 MM, *10,55* KG/M (NBR 5580)	M	1,0391	159,58	0,00
SINAPI	88317	SOLDADOR COM ENCARGOS COMPLEMENTARES	H	0,2653	22,81	0,00
					0,00	0,00
COMPOSIÇÃO	011	TUBO DE AÇO GALVANIZADO COM COSTURA, DN 2"	M		77,22	0,00
SINAPI-H	21013	TUBO AÇO GALVANIZADO COM COSTURA, CLASSE LEVE, DN 50 MM (2"), E = 3,00 MM, *4,40* KG/M (NBR 5580)	M	1,0391	68,50	0,00
SINAPI	88317	SOLDADOR COM ENCARGOS COMPLEMENTARES	H	0,2653	22,81	0,00
					0,00	0,00
COMPOSIÇÃO	012	PERFURAÇÃO EM SOLO SEDIMENTAR - FURO PILOTO Ø 8 1/2"	M		276,44	0,00
SINAPI	88263	CAVOUQUEIRO OU OPERADOR PERFURATRIZ/ROMPEDOR COM ENCARGOS COMPLEMENTARES	H	6	16,52	0,00
SINAPI	88316	SERVEANTE COM ENCARGOS COMPLEMENTARES	H	10	17,09	0,00
SINAPI	95619	PERFURATRIZ PNEUMÁTICA MANUAL DE PESO MÉDIO, MARTELETE, 18KG, COMPRIMENTO MÁXIMO DE CURSO DE 6 M, DIÂMETRO DO PISTÃO DE 5,5 CM - MANUTENÇÃO. AF_11/2016	H	6	1,07	0,00
COMPOSIÇÃO	013	PERFURAÇÃO EM SOLO SEDIMENTAR - ALARGAMENTO Ø 12 3/4"	M		224,67	0,00
SINAPI	88263	CAVOUQUEIRO OU OPERADOR PERFURATRIZ/ROMPEDOR COM ENCARGOS COMPLEMENTARES	H	5	16,52	0,00
SINAPI	88316	SERVEANTE COM ENCARGOS COMPLEMENTARES	H	8	17,09	0,00
SINAPI	95619	PERFURATRIZ PNEUMÁTICA MANUAL DE PESO MÉDIO, MARTELETE, 18KG, COMPRIMENTO MÁXIMO DE CURSO DE 6 M, DIÂMETRO DO PISTÃO DE 5,5 CM - MANUTENÇÃO. AF_11/2016	H	5	1,07	0,00
COMPOSIÇÃO	014	PERFURAÇÃO EM SOLO SEDIMENTAR - ALARGAMENTO Ø 17 1/2"	M		362,89	0,00
SINAPI	88263	CAVOUQUEIRO OU OPERADOR PERFURATRIZ/ROMPEDOR COM ENCARGOS COMPLEMENTARES	H	8	16,52	0,00
SINAPI	88316	SERVEANTE COM ENCARGOS COMPLEMENTARES	H	13	17,09	0,00
SINAPI	95619	PERFURATRIZ PNEUMÁTICA MANUAL DE PESO MÉDIO, MARTELETE, 18KG, COMPRIMENTO MÁXIMO DE CURSO DE 6 M, DIÂMETRO DO PISTÃO DE 5,5 CM - MANUTENÇÃO. AF_11/2016	H	8	1,07	0,00
COMPOSIÇÃO	015	REVESTIMENTO DE TUBO DE BOCA EM CHAPA DE AÇO 1020 E=2,25mm - DIÂMETRO DO TUBO 13,00"	M		513,58	0,00
SINAPI-H	1321	CHAPA DE AÇO FINA A QUENTE BITOLA MSG 13, E = 2,25 MM (18,00 KG/M2)	KG	19	10,74	0,00
SINAPI	88315	SERRALHEIRO COM ENCARGOS COMPLEMENTARES	H	8	21,19	0,00
SINAPI	88251	AUXILIAR DE SERRALHEIRO COM ENCARGOS COMPLEMENTARES	H	8	17,50	0,00
COMPOSIÇÃO	016	FORNECIMENTO E INSTALAÇÃO DE REVESTIMENTO PVC GEOMECÂNICO NERVURADO, STANDARD DN 154mm	M		165,97	0,00
SINAPI	88267	ENCANADOR OU BOMBEIRO HIDRÁULICO COM ENCARGOS COMPLEMENTARES	H	0,3	20,70	0,00
SINAPI	88316	SERVEANTE COM ENCARGOS COMPLEMENTARES	H	0,8	17,09	0,00
SINAPI-H	9854	TUBO PVC DE REVESTIMENTO GEOMECANICO NERVURADO STANDARD, DN = 154 MM, COMPRIMENTO = 2 M	M	1	146,09	0,00
COMPOSIÇÃO	017	FORNECIMENTO E INSTALAÇÃO DE REVESTIMENTO DE FILTRO EM TUBO PVC GEOMECÂNICO NERVURADO, STANDARD DN 154, ABERTURA DE 0,75 mm	M		65,41	9,01
SINAPI	88267	ENCANADOR OU BOMBEIRO HIDRÁULICO COM ENCARGOS COMPLEMENTARES	H	0,3	20,70	0,00
SINAPI	88316	SERVEANTE COM ENCARGOS COMPLEMENTARES	H	0,8	17,09	0,00
SINAPI-H	9854	TUBO PVC DE REVESTIMENTO GEOMECANICO NERVURADO STANDARD, DN = 154 MM, COMPRIMENTO = 2 M	M	0,25	146,09	0,00
COTAÇÃO	COT 02	PERFILAGEM GEOFISICA EM POÇOS TUBULARES	M	0,0625	70,00	70,00
COTAÇÃO	COT 03	CAP GEOMECÂNICO, MATERIAL PVC NERVURADO E ADITIVADO, STANDARD, TIPO ROSCA MACHO, DIÂMETRO 154 mm	UND	0,0625	74,36	74,36
COMPOSIÇÃO	018	PRÉ-FILTRO DE AREIA USINADA Ø 1,0 A 3,00 mm	UND		3.356,40	0,00
SINAPI	88267	ENCANADOR OU BOMBEIRO HIDRÁULICO COM ENCARGOS COMPLEMENTARES	H	3,2	20,70	0,00
SINAPI	88316	SERVEANTE COM ENCARGOS COMPLEMENTARES	H	11,2	17,09	0,00
SINAPI-H	11075	AREIA PARA LEITO FILTRANTE (0,42 A 1,68 MM) - POSTO JAZIDA/FORNECEDOR (RETIRADO NA JAZIDA, SEM TRANSPORTE)	M3	3	1.032,92	0,00
COMPOSIÇÃO	019	CIMENTAÇÃO DE PROTEÇÃO SANITÁRIA	M³		1.035,00	0,00
SINAPI	88309	PEDREIRO COM ENCARGOS COMPLEMENTARES	H	6	21,31	0,00
SINAPI	88316	SERVEANTE COM ENCARGOS COMPLEMENTARES	H	8,7	17,09	0,00
SINAPI-H	370	AREIA MÉDIA - POSTO JAZIDA/FORNECEDOR (RETIRADO NA JAZIDA, SEM TRANSPORTE)	M3	0,43	90,00	0,00
SINAPI-H	1379	CIMENTO PORTLAND COMPOSTO CP II-32	KG	370	1,06	0,00
SINAPI-H	4734	SEIXO ROLADO PARA APLICAÇÃO EM CONCRETO (POSTO PEDREIRA/FORNECEDOR, SEM FRETE)	M3	0,87	376,51	0,00
COMPOSIÇÃO	020	LAJE DE PROTEÇÃO	M³		865,82	0,00
SINAPI	94975	CONCRETO FCK = 15MPa, TRAÇO 1:3,4:3,5 (EM MASSA SECA DE CIMENTO/ AREIA MÉDIA/ BRITA 1) - PREPARO MANUAL. AF_05/2021	M3	1	541,76	0,00
SINAPI	88309	PEDREIRO COM ENCARGOS COMPLEMENTARES	H	6	21,31	0,00
SINAPI	88316	SERVEANTE COM ENCARGOS COMPLEMENTARES	H	8,7	17,09	0,00

FONTE	CÓDIGO	DESCRIÇÃO	UNIDADE	COEFIC.	DESONERADO	NÃO DESONER.
SINAPI-H	7155	TELA DE AÇO SOLDADA NERVURADA, CA-60, Q-138, (2,20 KG/M2), DIAMETRO DO FIO = 4,2 MM, LARGURA = 2,45 M, ESPACAMENTO DA MALHA = 10 X 10 CM	M2	2,2	21,60	0,00
					0,00	0,00
COMPOSIÇÃO	021	DESENVOLVIMENTO E LIMPEZA QUÍMICA DO POÇO COM COMPRESSOR	H		272,41	0,00
SINAPI	88316	SERVENTE COM ENCARGOS COMPLEMENTARES	H	1	17,09	0,00
SINAPI	90979	COMPRESSOR DE AR REBOCÁVEL, VAZÃO 748 PCM, PRESSÃO EFETIVA DE TRABALHO 102 PSI, MOTOR DIESEL, POTÊNCIA 210 CV - CHP DIURNO. AF_06/2015	CHP	1	227,68	0,00
SINAPI-H	20083	SOLUCAO PREPARADORA / LIMPADORA PARA PVC, FRASCO COM 1000 CM3	UN	0,42	65,81	0,00
					0,00	0,00
					0,00	0,00
COMPOSIÇÃO	022	ENSAIO DE BOMBEAMENTO COM MEDIDAS DE NÍVEL ESTÁTICO E DINÂMICO	H		179,30	141,51
SINAPI	88267	ENCANADOR OU BOMBEIRO HIDRÁULICO COM ENCARGOS COMPLEMENTARES	H	1	20,70	0,00
SINAPI	88316	SERVENTE COM ENCARGOS COMPLEMENTARES	H	1	17,09	0,00
COTAÇÃO	COT 08	TESTE DE BOMBEAMENTO CONFORME NBR 12212 (acompanhamento mínimo de 24 horas e recuperação de nível)	UND	0,0416	2.200,00	2.200,00
COTAÇÃO	COT 05	ACOMPANHAMENTO DE TESTE DE VAZÃO	M	0,3333	150,00	150,00
					0,00	0,00
COMPOSIÇÃO	023	INSTALAÇÃO ELÉTRICA DE BOMBA SUBMERSA AO QUADRO DE COMANDO	UND		1.783,51	0,00
SINAPI	102136	INSTALAÇÃO DE QUADRO ELÉTRICO PARA BOMBAS TRIFÁSICAS ATÉ 25 CV (NÃO INCLUI O FORNECIMENTO DO QUADRO). AF_12/2020	UN	1	56,35	0,00
SINAPI-H	39259	CABO MULTIPOLAR DE COBRE, FLEXIVEL, CLASSE 4 OU 5, ISOLACAO EM HEPR, COBERTURA EM PVC-ST2, ANTICHAMA BWF-B, 0,6/1 KV, 3 CONDUTORES DE 4 MM2.	M	100	14,13	0,00
SINAPI	88264	ELETRICISTA COM ENCARGOS COMPLEMENTARES	H	8	21,52	0,00
SINAPI	88247	AUXILIAR DE ELETRICISTA COM ENCARGOS COMPLEMENTARES	H	8	17,75	0,00
					0,00	0,00
COMPOSIÇÃO	024	ESTRUTURA EXPOSITORA DE HORTIFRUTI EM AÇO TUBULAR CIRCULAR, COM PRATELEIRAS EM TELA DE ARAME ONDULADA, COM PINTURA ESMALTE INCLUSO FUNDO ANTICORROSIVA.	UND		5.200,58	0,00
SINAPI-H	21012	TUBO AÇO GALVANIZADO COM COSTURA, CLASSE LEVE, DN 40 MM (1 1/2"), E = 3,00 MM, *3,48* KG/M (NBR 5580)	M	20,3	52,49	0,00
SINAPI-H	21010	TUBO AÇO GALVANIZADO COM COSTURA, CLASSE LEVE, DN 25 MM (1"), E = 2,65 MM, *2,11* KG/M (NBR 5580)	M	69,6	32,59	0,00
SINAPI-H	7164	TELA DE ARAME ONDULADA, FIO *2,77* MM (12 BWG), MALHA 5 X 5 CM, H = 2 M	M2	9,6	57,37	0,00
SINAPI	88315	SERRALHEIRO COM ENCARGOS COMPLEMENTARES	H	20	21,19	0,00
SINAPI-H	252	AJUDANTE DE SERRALHEIRO (HORISTA)	H	20	10,96	0,00
SINAPI-H	4777	CANTONEIRA AÇO ABAS IGUAIS (QUALQUER BITOLA), ESPESSURA ENTRE 1/8" E 1/4"	KG	35	10,37	0,00
SINAPI	100719	PINTURA COM TINTA ALQUÍDICA DE FUNDO (TIPO ZARCÃO) PULVERIZADA SOBRE PERFIL METÁLICO EXECUTADO EM FÁBRICA (POR DEMÃO). AF_01/2020_P	M2	17,77	8,42	0,00
SINAPI	100723	PINTURA COM TINTA ALQUÍDICA DE FUNDO E ACABAMENTO (ESMALTE SINTÉTICO GRAFITE) PULVERIZADA SOBRE PERFIL METÁLICO EXECUTADO EM FÁBRICA (POR DEMÃO). AF_01/2020_P	M2	17,77	9,03	0,00

Data

Responsável Técnico: José Alcir Oliveira da Silva Júnior
CREA/CAU: 151525739-8

JOSE ALCIR OLIVEIRA DA
SILVA JUNIOR:01350925233

Assinado de forma digital por JOSE
ALCIR OLIVEIRA DA SILVA
JUNIOR:01350925233
Dados: 2022.10.28 12:00:18 -03'00'

ÍNDICES DE RETROAÇÃO:

ÍNDICE	NOME DO ÍNDICE	DESCRIÇÃO	DATA BASE	ÍNDICE DT BASE	DT COTAÇÃO	ÍNDICE DT COT.	COEFICIENTE
I001							#DIV/0!
I002							#DIV/0!
I003							#DIV/0!

EMPRESAS FORNECEDORAS:

EMPRESAS	CNPJ	NOME	FONE	CONTATO
E001	41.435.727/0001-89	ELETROLIDER	93-991331393	
E002	07.987.901/0001-68	LG MATERIAS ELÉTRICOS	93-991655750	
E003	12.929.291/0001-86	CASA DO LED	93-35180138	
E004	52.107.364/0001-79	EMAR IND. E COMERCIO DE PLASTICOS LTDA	(17) 3269-9990	WWW.EMARLOJAVIRTUAL.COM
E005	87.752.135/0001-91	ASSOCIAÇÃO PROFISSIONAL SUL-BRASILEIRA DE GEÓLOGOS - ASPG	(55) 8119-4256	TIARA.GEOLOGIA@GMAIL.COM
E006		ASSOCIAÇÃO PROFISSIONAL DOS GEÓLOGOS DA AMAZONIA - APGAM		JOSEWLEAL@HOTMAIL.COM
E007	00.964.478/0001-31	ASSOCIAÇÃO PROFISSIONAL DOS GEÓLOGOS DE MATO GROSSO - AGEMAT	(65) 9991151400	KLENERJS@GMAIL.COM
E008	00.057.359/0001-03	COMERCIAL DE BOMBAS E MOTORES LTDA	(31) 3270-9633	VENDAS@PARAISODASBOMBAS.CO
E009	08.209.375/0001-78	HIDROVIVA	(48) 3015 - 3600	VENDAS@HIDROVIVA.COM.BR
E010	11.789.511/0001-50	MV MKT COMERCIO ELETRONICO DE MAQUINAS E EQUIPAMENTOS LTDA - ME	(11) 3522-3880	WWW.BRASILBOMBAS.COM.BR
E011	03.983.713/0001-00	AGUA AZUL POCOS ARTESIANOS LTDA	(81) 3241-8874	AGUAZULSOLUCOES@GMAIL.COM
E012	08.344.133/0001-97	FAST FILTROS COMERCIO E SERVICOS LTDA-ME	(11)97668-1990	FASTFILTROS@HOTMAIL.COM
E013	20.378.991/0001-58	GAMA SERVICE COMERCIO DE FILTROS LTDA	(11)98318-2328	MAGAZINEGAMA.COM.BR
E014	93.809.770/0001-60	WEBERMAQ LTDA -ME	(51) 36351656	WWW.WEBERMAQ.COM
E015	60.201.274/0001-70	DRILL CENTER COMERCIO, SERVICOS E TRANSPORTES LTDA	(19) 3469 - 1234	WWW.DRILLCENTER.COM.BR
E023	21.051.929/0001-10	L. DA C. CORREIA	(93)3518-0154	CTTUBOS@HOTMAIL.COM
E024	11.248.057/0001-20	A. DE A. PRADO COMERCIO - ME	(93)3518-2282	ALTRANTINTAS@HOTMAIL.COM
E025	04.741.419/0001-55	D BEZERRA BELLO	(93)3518-1630	DBEZERRAEP@HOTMAIL.COM
E026	07.961.363/0001-32	J R LIRA EIRELI EPP	(93)3518-1112	
E027	12.958.165/0001-50	PALHARES & SILVA MATERIAIS DE CONSTRUÇÃO LTDA-ME	(93)	
E028	15.312.887/0001-20	C. BRAGA E CIA LTDA - EPP	(93)3518-7586	CAMBRA-ME@HOTMAIL.COM
E029	18.588.530/0001-68	C. F. COSTA EIRELI - ME	(93) 3518-6954	
E030	06.348.332/0001-48	LOJAO DO FERRO E MATERIAIS DE CONSTRUÇÃO	93-991459875	
E031	37.564.251/0001-09	CASA DO SERRALHEIRO	93992349142	
E032	08.770.812/0001-28	JUNIOR FERRAGEM	93991372470	

COTAÇÕES:

FONTE	CÓDIGO	DESCRIÇÃO	UNIDADE	MEDIANA	ÍNDICE RETROAÇÃO
COTAÇÃO	001	LAMPADA DE LED 40W	UND	55,00	
EMPRESA		NOME DA EMPRESA		COTAÇÕES	DATA COTAÇÃO
E001		ELETROLIDER		55,00	22/09/2022
E002		LG MATERIAS ELÉTRICOS		59,90	22/09/2022
E003		CASA DO LED		47,00	22/09/2022
OBSERVAÇÕES:					

FONTE	CÓDIGO	DESCRIÇÃO	UNIDADE	MEDIANA	ÍNDICE RETROAÇÃO
COTAÇÃO	COT 02	PERFILAGEM GEOFISICA EM POÇOS TUBULARES	M	70,00	
EMPRESA		NOME DA EMPRESA		COTAÇÕES	DATA COTAÇÃO
E005		ASSOCIAÇÃO PROFISSIONAL SUL-BRASILEIRA DE GEÓLOGOS - ASPG		70,00	
OBSERVAÇÕES:					

FONTE	CÓDIGO	DESCRIÇÃO	UNIDADE	MEDIANA	ÍNDICE RETROAÇÃO
COTAÇÃO	COT 03	CAP GEOMECÂNICO, MATERIAL PVC NERVURADO E ADITIVADO, STANDARD, TIPO ROSCA MACHO, DIÂMETRO 154 mm	UND	74,36	
EMPRESA		NOME DA EMPRESA		COTAÇÕES	DATA COTAÇÃO
E004		EMAR IND. E COMERCIO DE PLASTICOS LTDA		74,36	
E014		WEBERMAQ LTDA -ME		78,80	
E015		DRILL CENTER COMERCIO, SERVICOS E TRANSPORTES LTDA		47,00	
OBSERVAÇÕES:					

FONTE	CÓDIGO	DESCRIÇÃO	UNIDADE	MEDIANA	ÍNDICE RETROAÇÃO
COTAÇÃO	COT 04	CAP GEOMECÂNICO, MATERIAL PVC NERVURADO E ADITIVADO, STANDARD, TIPO ROSCA FÊMEA, DIÂMETRO 154 mm	UND	74,49	
EMPRESA		NOME DA EMPRESA		COTAÇÕES	DATA COTAÇÃO
E004		EMAR IND. E COMERCIO DE PLASTICOS LTDA		74,49	
E014		WEBERMAQ LTDA -ME		79,00	
E015		DRILL CENTER COMERCIO, SERVICOS E TRANSPORTES LTDA		52,00	
OBSERVAÇÕES:					

FONTE	CÓDIGO	DESCRIÇÃO	UNIDADE	MEDIANA	ÍNDICE RETROAÇÃO
COTAÇÃO	COT 05	ACOMPANHAMENTO DE TESTE DE VAZÃO	M	150,00	
EMPRESA		NOME DA EMPRESA		COTAÇÕES	DATA COTAÇÃO
E005		ASSOCIAÇÃO PROFISSIONAL SUL-BRASILEIRA DE GEÓLOGOS - ASPG		150,00	
E006		ASSOCIAÇÃO PROFISSIONAL DOS GEÓLOGOS DA AMAZONIA - APGAM		240,00	
E007		ASSOCIAÇÃO PROFISSIONAL DOS GEÓLOGOS DE MATO GROSSO - AGEMAT		125,00	
OBSERVAÇÕES:					



QCI - Quadro de Composição do Investimento

Nº OPERAÇÃO 1080533-33	Nº SICOMV 921588/2021	PROPOLENTE / TOMADOR Município de Itaituba	MUNICÍPIO / UF ITAITUBA/PA	RECURSO OGU	REPASSSE 5.730.000,00	VALORES CONTRATADOS (R\$): CONTRAPARTIDA 306.505,39 INVESTIMENTO 6.036.505,39
APELIDO DO EMPREENDIMENTO Construção de Feira Livre			Saldo a Reprogramar			

Meta	Item de Investimento	Subitem de Investimento	Descrição da Meta	Situação	Quantidade	Unid.	Lote de Licitação / nº do CTEF	Repassse (R\$)	Contrapartida Financeira (R\$)	Outros (R\$)	Investimento (R\$)
1.	Equipamentos comunitários	Convivência comunitária, assistência social e/ou comunitária	FEIRA BEIRA RIO	Em Análise	3.217,53	m²	LOTE 1	5.730.000,00	306.505,39	-	6.036.505,39
TOTAL								5.730.000,00 (94,92%)	306.505,39 (5,08%)	- (0,00%)	6.036.505,39 (100,00%)

Observações:



VALMIR CLIMACO DE AGUIAR: 11100095268
 Assinado de forma digital por VALMIR CLIMACO DE AGUIAR: 11100095268

Representante Tomador
 Nome: VALMIR CLIMACO DE AGUIAR
 Cargo: PREFEITO MUNICIPAL

ITAITUBA/PA
 Local _____
 sexta-feira, 28 de outubro de 2022
 Data _____

Nº OPERAÇÃO 1080533-33	Nº SICONV 921588/2021	PROPONENTE / TOMADOR Município de Itaituba
---------------------------	--------------------------	---

APELIDO DO EMPREENDIMENTO / DESCRIÇÃO DO LOTE Construção de Feira Livre / Construção de Feira Livre

Conforme legislação tributária municipal, definir estimativa de percentual da base de cálculo para o ISS:	100,00%
Sobre a base de cálculo, definir a respectiva alíquota do ISS (entre 2% e 5%):	5,00%

BDI 1

TIPO DE OBRA Construção e Reforma de Edifícios
--

Itens	Siglas	% Adotado
Administração Central	AC	3,00%
Seguro e Garantia	SG	0,80%
Risco	R	0,97%
Despesas Financeiras	DF	0,59%
Lucro	L	6,16%
Tributos (impostos COFINS 3%, e PIS 0,65%)	CP	3,65%
Tributos (ISS, variável de acordo com o município)	ISS	5,00%
Tributos (Contribuição Previdenciária sobre a Receita Bruta - 0% ou 4,5% - Desoneração)	CPRB	4,50%
BDI SEM desoneração (Fórmula Acórdão TCU)	BDI PAD	22,47%
BDI COM desoneração	BDI DES	28,82%

Os valores de BDI foram calculados com o emprego da fórmula:

$$BDI = \frac{(1+AC+S+R+G)*(1+DF)*(1+L)}{(1-CP-ISS-CRPB)} - 1$$

Declaro para os devidos fins que, conforme legislação tributária municipal, a base de cálculo deste tipo de obra corresponde à 100%, com a respectiva alíquota de 5%.

Declaro para os devidos fins que o regime de Contribuição Previdenciária sobre a Receita Bruta adotado para elaboração do orçamento foi COM Desoneração, e que esta é a alternativa mais adequada para a Administração Pública.

Observações:

ITAITUBA/PA
Local

sexta-feira, 28 de outubro de 2022
Data

Responsável Técnico
Nome: José Alcir Oliveira da Silva Júnior
CREA/CAU: 151525739-8
ART/RRT: PA20220837512

JOSE ALCIR OLIVEIRA
DA SILVA
JUNIOR:01350925233
Assinado de forma digital por
JOSE ALCIR OLIVEIRA DA SILVA
JUNIOR:01350925233
Dados: 2022.10.28 12:00:41
-03'00'

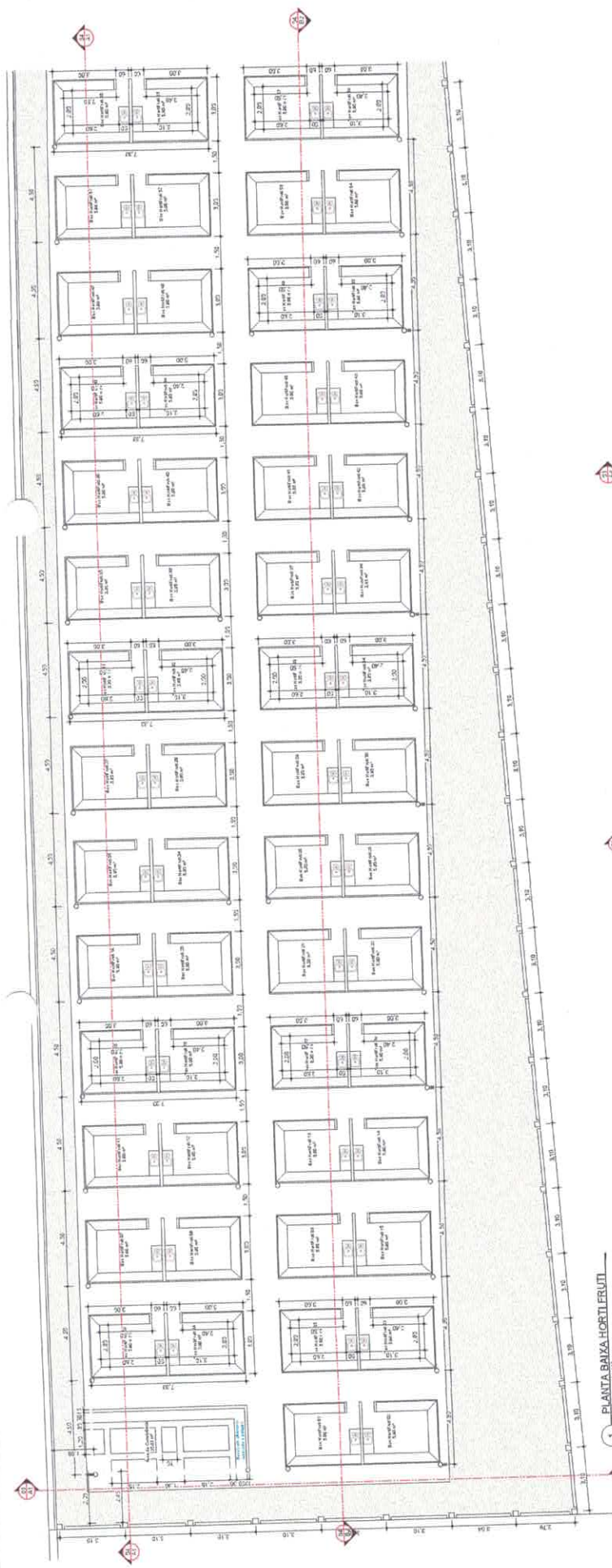

1 PLANTA BAIXA HORTI-FRUTI
ESCALA 1:100

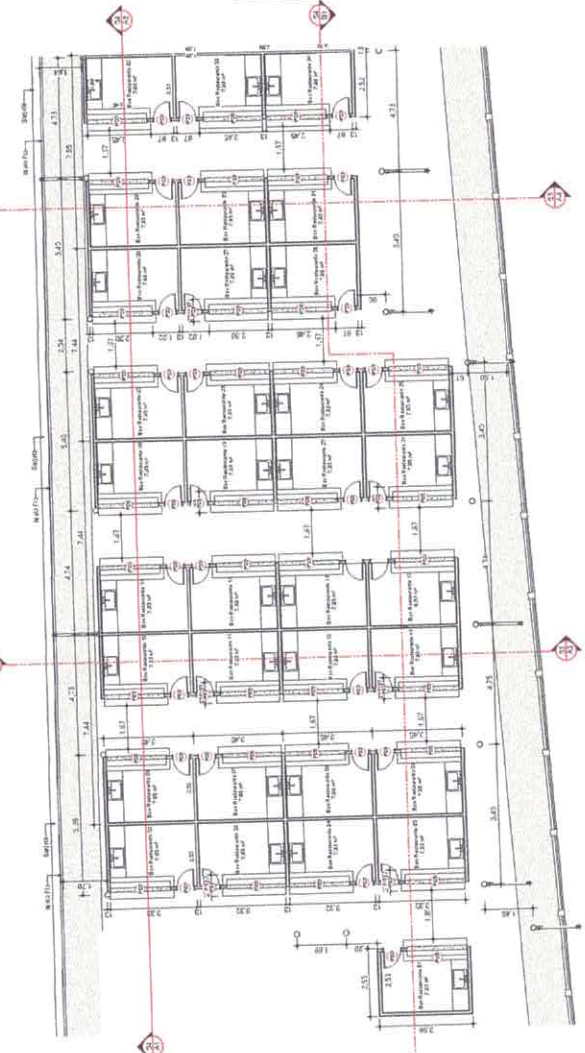

3 PLANTA BAIXA SACARIA
ESCALA 1:100

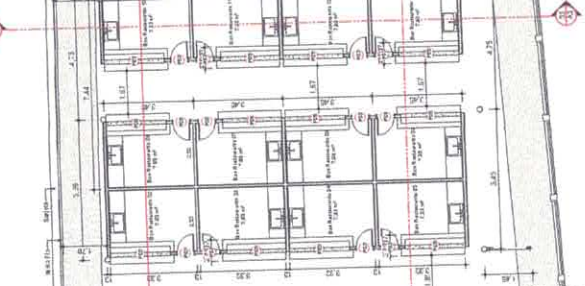

5 PLANTA BAIXA RESTAURANTE
ESCALA 1:100

SEMINFRA
Diretoria Técnica

ARQUITETÔNICO

PROJETO: PROJETO PARA O MUNICÍPIO DE ITATUBA - CNPJ Nº 05138710/0001-77

RESP. TÉCNICO:
JOSE ALDIR OLIVEIRA DA SILVA
ARQUITETO Nº 150925333 - Estado de São Paulo - OAB/SP

CLIENTE:
ALCIR JR. JOÃO MAFFIA
LUA 4°16'24,12" S - LÔ: 55°58'48,37" O

DATA: 12/03/2022

PLANTA: A1

01 / 06

2862,50 m²

3.217,53 m²

1:100

Planta Baixa HORTI-FRUTI;
Planta Baixa SACARIAS;
Planta Baixa RESTAURANTES;

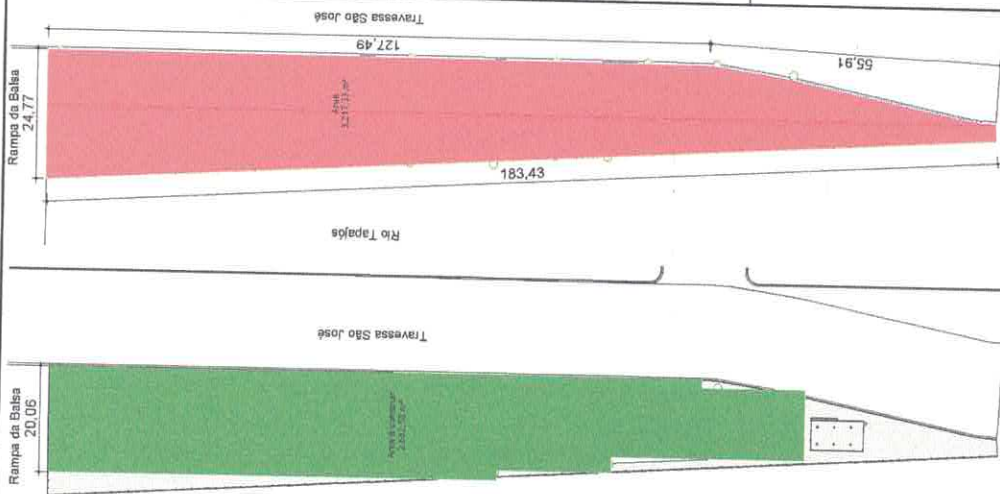

6 PLANTA DE LOCALIZAÇÃO
ESCALA: 1:500

SEMÍNIFERA
Diretora Técnica

12/02/2022
A1
03/06
2692,50 m²

PROJETO: ARQUITETÔNICO
PROJETADE: ALDIR JR. JOÃO MAFRA
LOCAL: AV. SÃO JOSÉ BARRIO SÃO JOSÉ, CEP: 69190-000, ITAUBUÁ-PA
COORDENADAS GEOGRÁFICAS: Lta. 4°18'24,12" S, Lon. 55°58'48,37" O
PROJETADE: JOSE ALDIR OLIVEIRA DA SILVA JUNIOR - Eng. CMI - CREMPA 15125738-8

PROJETADE: ALDIR JR. JOÃO MAFRA
LOCAL: AV. SÃO JOSÉ BARRIO SÃO JOSÉ, CEP: 69190-000, ITAUBUÁ-PA
COORDENADAS GEOGRÁFICAS: Lta. 4°18'24,12" S, Lon. 55°58'48,37" O
PROJETADE: JOSE ALDIR OLIVEIRA DA SILVA JUNIOR - Eng. CMI - CREMPA 15125738-8

LEGENDA
■ Área a construir

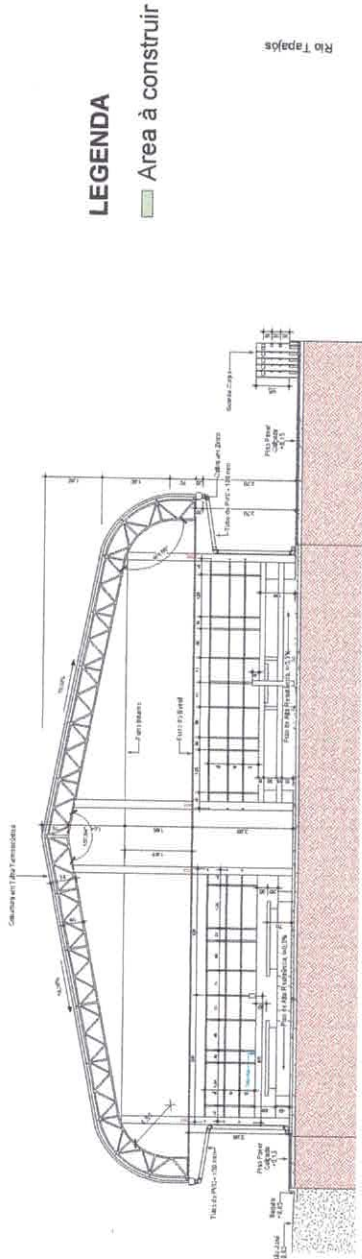

A1 - CORTE TRANSVERSAL A1
ESCALA: 1:10

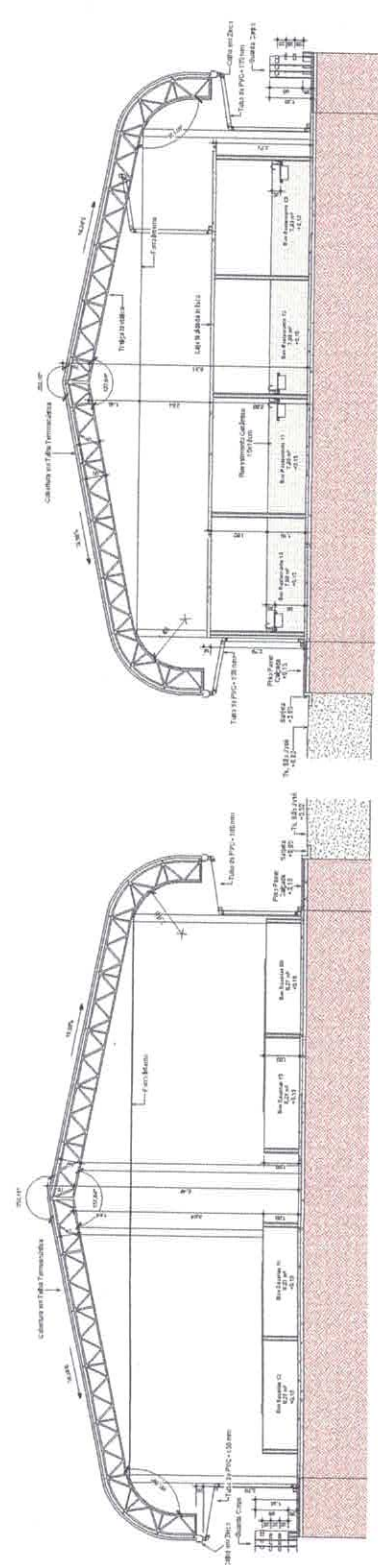

A2 - CORTE TRANSVERSAL A2
ESCALA: 1:10

A3 - CORTE TRANSVERSAL A3
ESCALA: 1:10

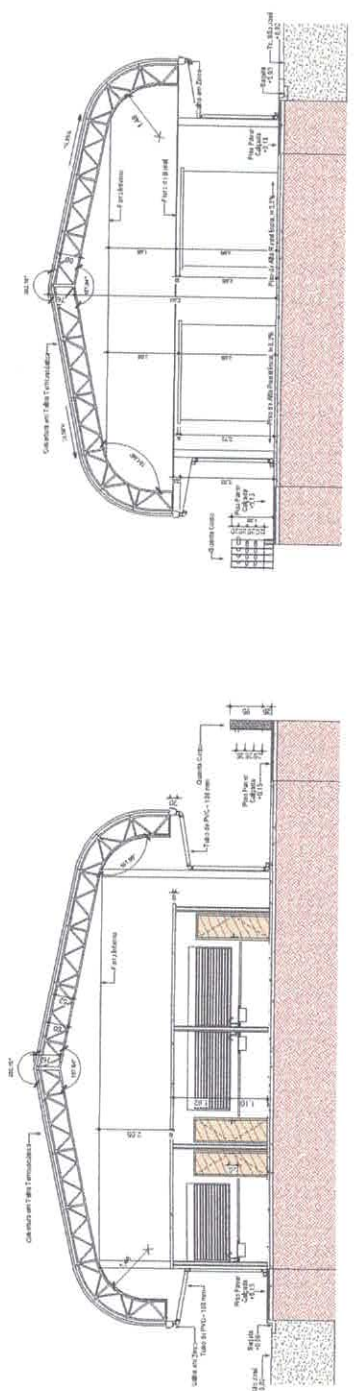

A4 - CORTE TRANSVERSAL A4
ESCALA: 1:10

A5 - CORTE TRANSVERSAL A5
ESCALA: 1:10

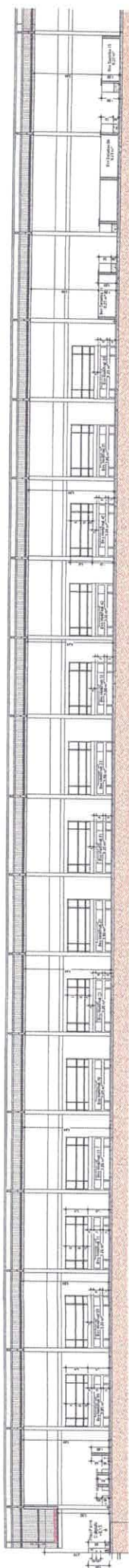

A1 - Corte Longitudinal A1
Escala 1:100

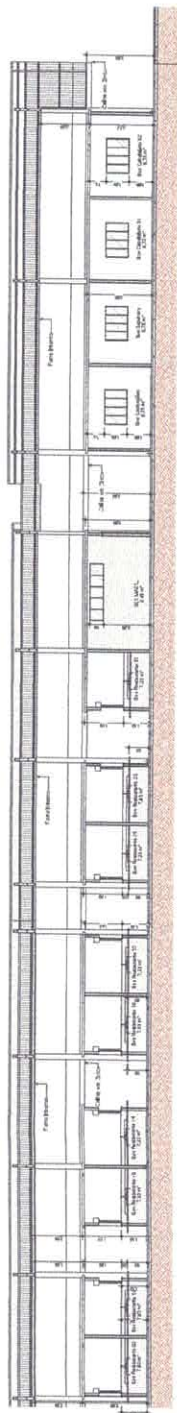

A2 - Corte Longitudinal A2 - Secionamento
Escala 1:100

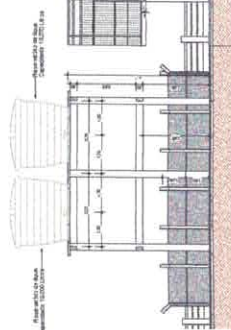

B1 - Corte Longitudinal B1
Escala 1:100

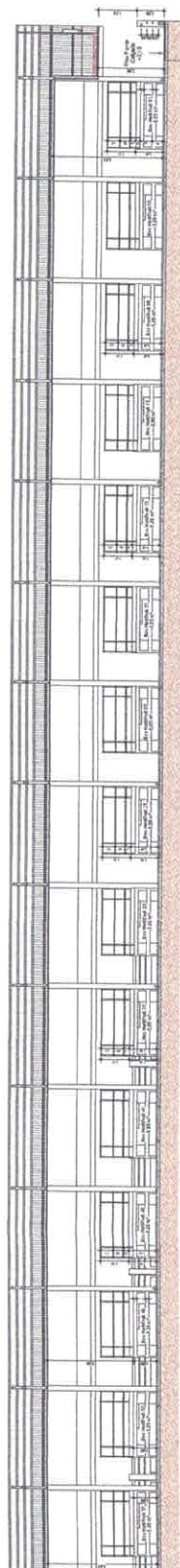
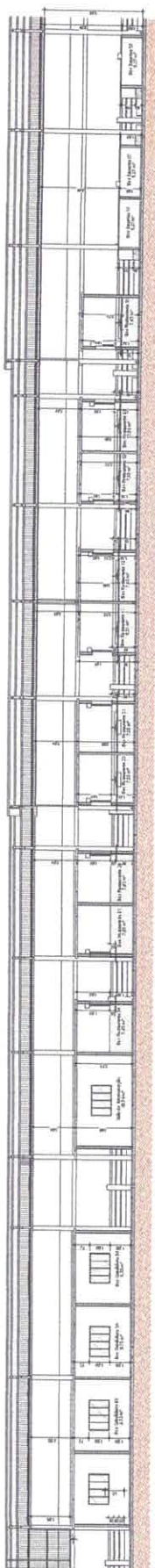

B2 - Corte Longitudinal B2 - Secionamento
Escala 1:100

		ARQUITETÔNICO	
EQUIPE TÉCNICA PROJETO DE ARQUITETURA E INSTALAÇÃO ELÉTRICA DE UM BARRIO DE ALUGUELOS EM SÃO CARLOS - SP PROJETO DE ARQUITETURA E INSTALAÇÃO ELÉTRICA DE UM BARRIO DE ALUGUELOS EM SÃO CARLOS - SP PROJETO DE ARQUITETURA E INSTALAÇÃO ELÉTRICA DE UM BARRIO DE ALUGUELOS EM SÃO CARLOS - SP		RESP. TÉCNICO JOSE ALDIR OLIVEIRA DA SILVA JUNIOR CREA 11512718-B-8 - Eng. CMC - CREAPA, 11512718-B-8	
PROJETO PARA: MUNICÍPIO DE ITAUBA - CNPJ Nº 08138716/0001-77		PROJETO Nº: 2103/2022	
PARCELAS Lote 4, AV. SÃO JOSÉ BARRO SÃO JOSÉ, CEP: 88190-000, ITAUBA-PA		FASE: A1	
COORDENADOR DE OBRAS: LUIZ F. FERREIRA LIMA L.º 59.9448.3/70		DATA: 04/06	
CLIENTE: ALDIR JR. JOÃO MARFISA		TÍTULO: "CORTES LONGITUDINAIS;"	
ESCALA: 1:100		FOLHA Nº: 04/06	
DATA DE EMISSÃO: 3.27.23		Nº DE FOLHAS: 282.56 Nº	

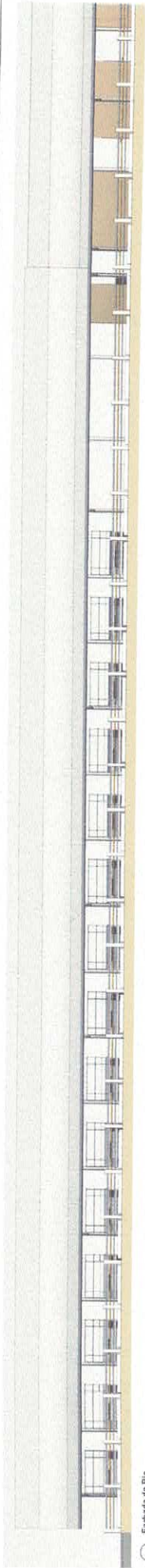

1 Fachada do Rio
Escala 1:10

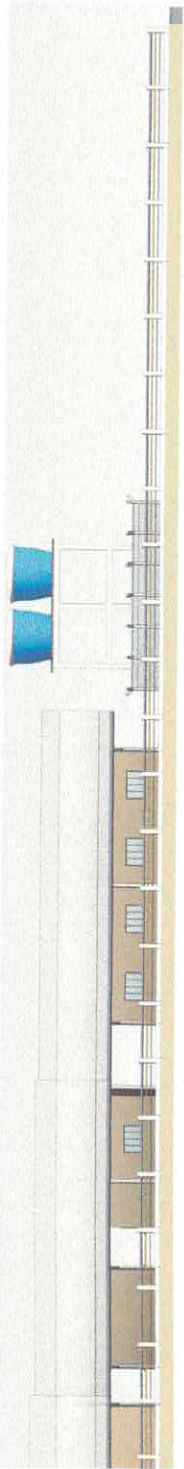

2 Fachada do Rio
Escala 1:10

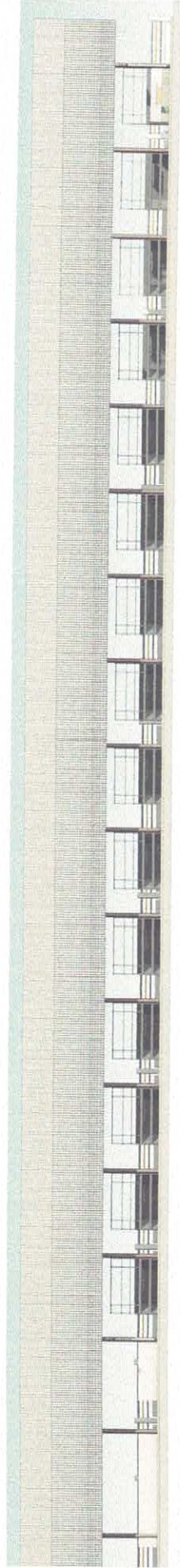

3 Fachada do Rio
Escala 1:10



4 Fachada da Rua
Escala 1:10

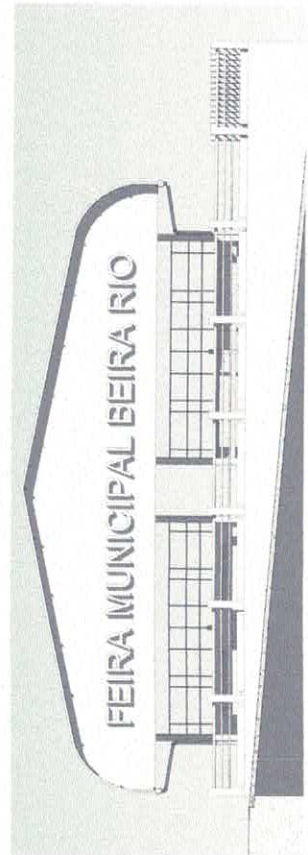

5 FACHADA DO PRINCIPAL
Escala 1:10

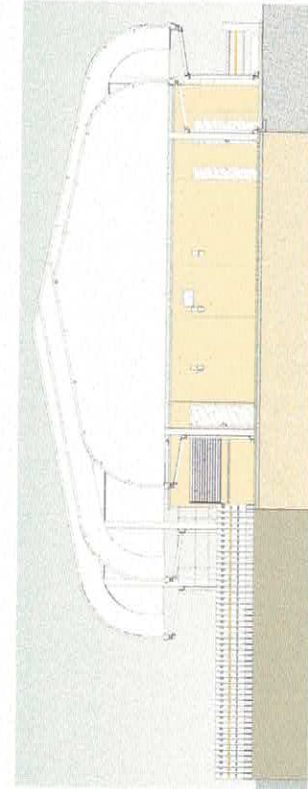

6 Fachada do Fundo
Escala 1:10

		PROJETO: MUNICÍPIO DE ITATUBA CNPJ Nº: 06.138.710/0001-77	
PROJETO: ARQUITETÔNICO		PROJETO: TACHADAS,	
END: AV. SÃO JOSÉ BARRO SÃO JOSÉ - CEP: 58150-000, ITATUBA-PA		END: R. TACHADAS	
REPRESENTANTE LEGAL: ALGER JR. JOÃO MAFRA		DATA: 12/03/2022	
LE: 4° 15' 24,12" S - L: 51° 58' 46,37" O		FOLHA: A1	
PROJETO: JOSE ALGER OLIVEIRA DA SILVA SENHOR - Eng. CIM - CREAPA 15152713-8		DATA: 05/06	
AREA TOTAL: 3.217,59 m²		AREA CONSTRUIDA: 3862,50 m²	

Estrutura Expositora de Horti-Fruti
em Aço Tubular Circular com
Pintura Esmalte incluso Fundo
Anticorrosivo.

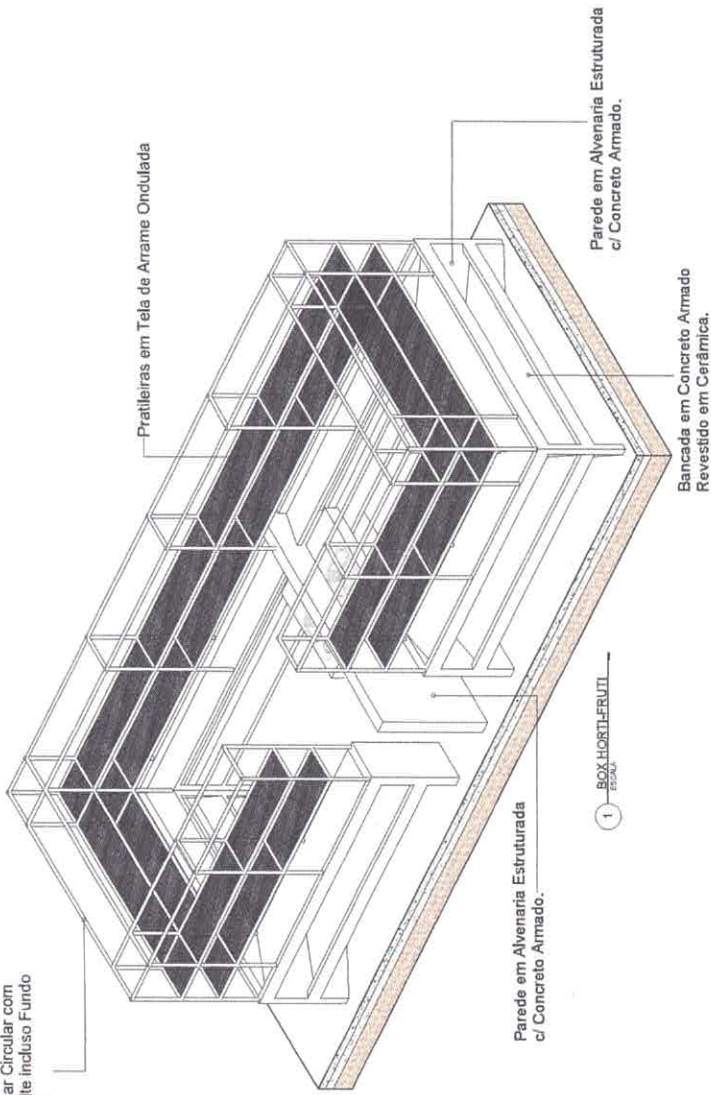

1 - BOX HORTI-FRUTI
ESCALA

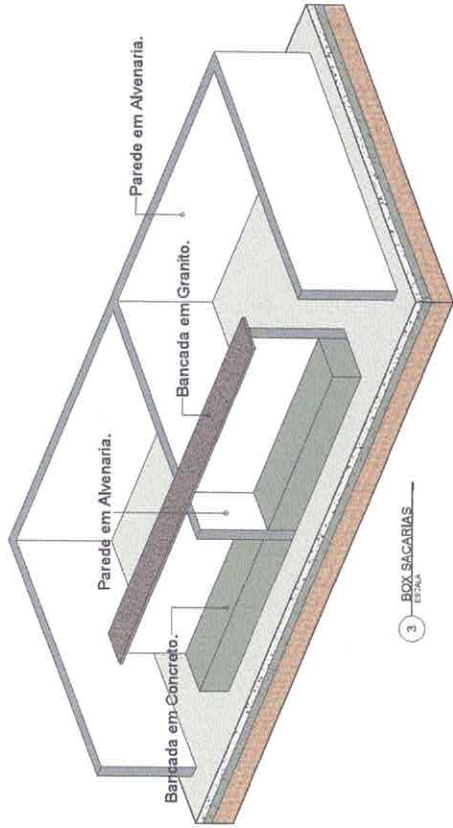

3 - BOX SACARIAS
ESCALA

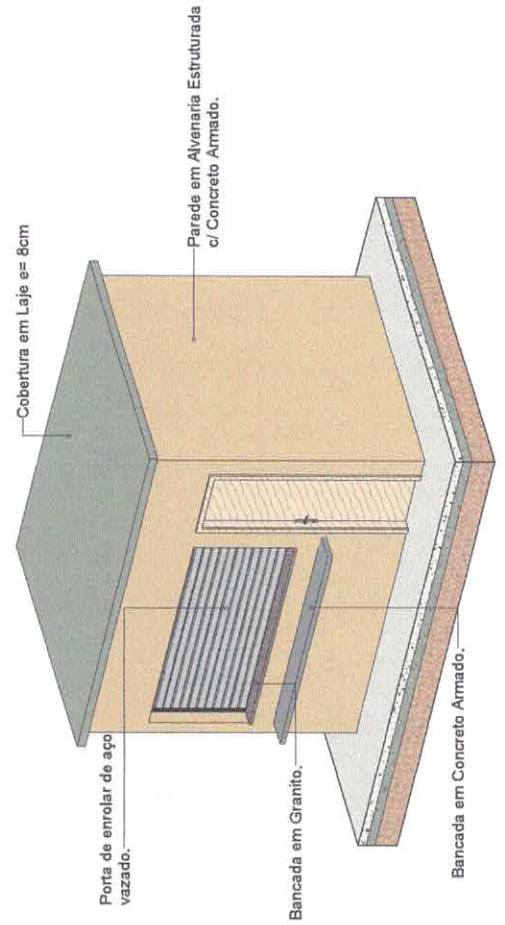

2 - BOX RESTAURANTES
ESCALA



EQUIPE TÉCNICA:
ARQUITETO RESPONSÁVEL
JOSE ALCIR OLIVEIRA DA SILVA
ARQUITETA RESPONSÁVEL
JUNIORA 15155739-8
CONECÇÃO DE OBRAS
L.º 411874-1/2'S L.º 4515648-3/70
ARQUITETA RESPONSÁVEL
JOSE ALCIR OLIVEIRA DA SILVA JUNIOR
- Eng. CMI - CREA/PA 15155739-8

PROPRIETÁRIO: MUNICÍPIO DE ITATUBA CNPJ Nº 05138710/0001-77

ARQUITETÔNICO

PROJETO:	RES. TÉCNICO:	DATA:	12/03/2022
LOCAL: AV. SÃO JOSÉ, BARRIO SÃO JOSÉ, CEP. 68100-900, ITATUBA-PA	RESP. TÉCNICO:	ESCALA:	A1
COORDENADOR DE OBRAS:	PROJETO:	PROJETO:	06 /06
L.º 411874-1/2'S L.º 4515648-3/70	PROJETO:	ÁREA CONSTRUIDA:	2662,50 m²
PROJETO:	PROJETO:	ÁREA TOTAL:	3.217,53 m²
PROJETO:	PROJETO:	PROJETO:	PROJETO:

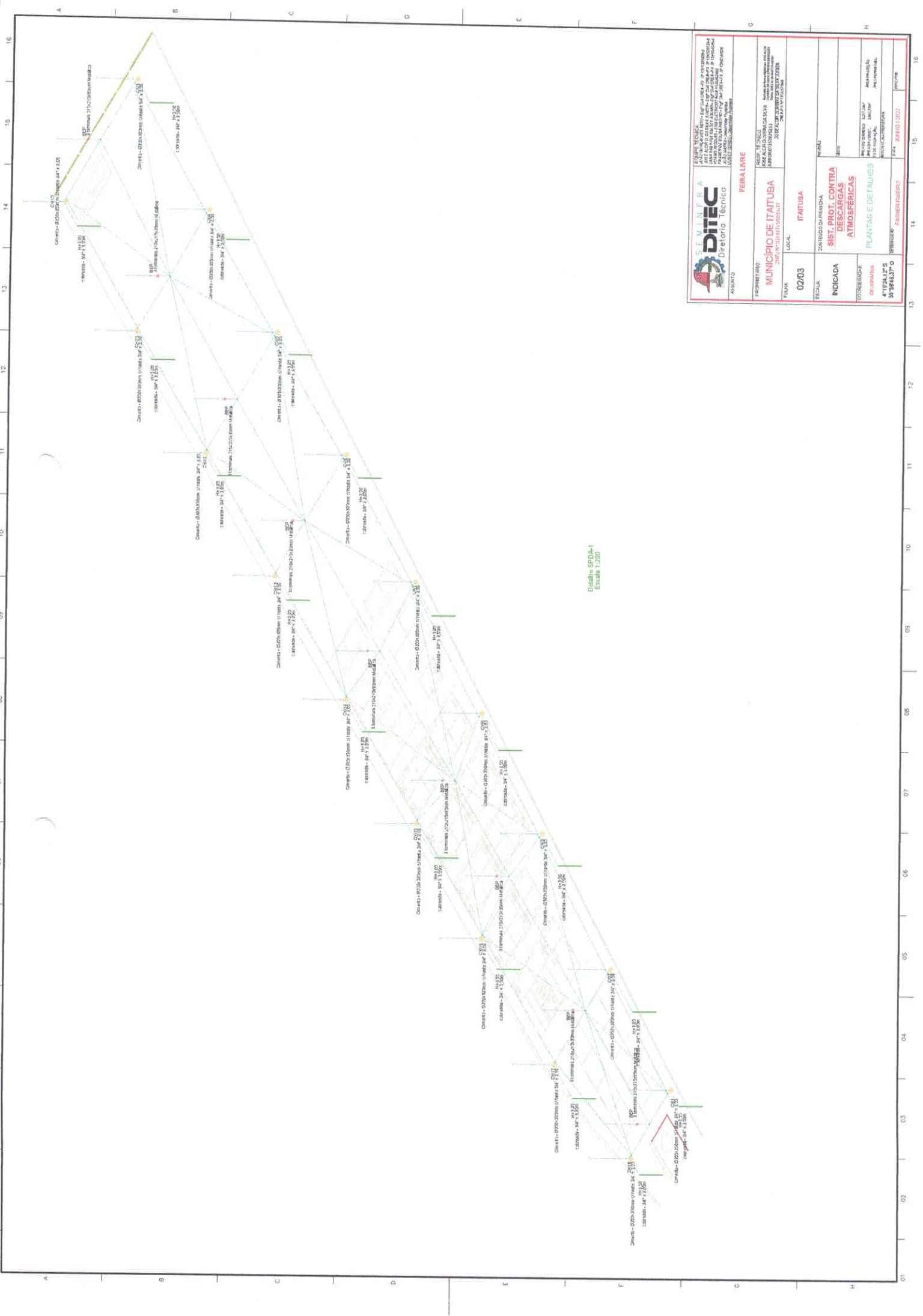

DUBLIN - SFD-A-1
Escala 1:200

		FERRALVIRE	
PROJETO DE: FERREZ, FELICIANO JOSÉ ALBERTO		REGISTRO:	
MUNICÍPIO DE: ITAITUBA		Nº:	
LOCAL:		ITAITUBA	
Nº: 02/03		ZONTEGIDO DA PERMÍSSÃO:	
INDICADA		SIST. PROT. CONTRA DESCARGAS ATMOSFERICAS	
COORDENADOR:		PLANTAS E DETALHES	
DATA:		REVISÃO:	
31/07/2016		02	
51184437-0		FRANZESINHO	



SEMINÁRIA DITEC
Diretório Técnico

ASSINTO: **FEIRA LIVRE**

PROJETADO: **REBEZ, TELES, JUNIOR OLIVEIRA DA SILVA**
PROPOSTA: **MUNICÍPIO DE ITATUBA**
PROPOSTA Nº: **100/2017 (10/2017)**

LOCAL: **ITATUBA**

CONTEÚDO DA PLANILHA: **PROJEÇÃO DE PLANTA**

INDICADA: **COMBATE A INCÊNDIO**

COORDENADOR: **PLANTAS, ELABORAÇÃO DE PROJETO DE INSTALAÇÃO DE SINALIZAÇÃO DE SEGURANÇA**

DESCRIÇÃO: **4° ETAPA 175**

TERMINO: **05/08/2017**

DATA: **AGOSTO 1922**

PROFESSOR: **FABRIZIO REBEZ JUNIOR**

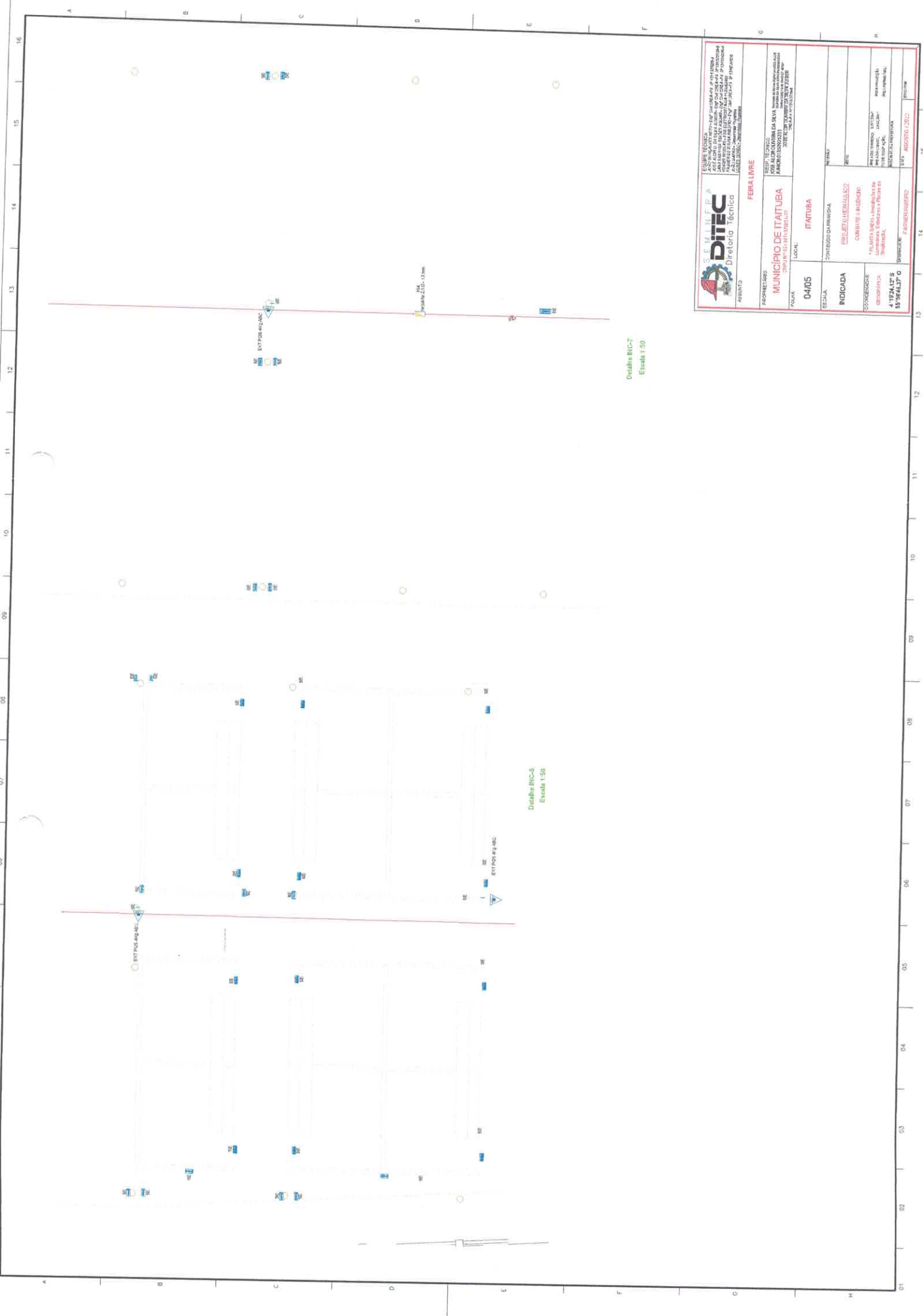

Detalle BIC-6
Escala: 1:50

Detalle BIC-7
Escala: 1:50

 <p>SEMILLERA DITEC DISEÑO TÉCNICO</p>		<p>PROPIETARIO: MUNICIPIO DE ITATUBA CALLE 10 N° 3111111111</p>		<p>PROYECTO: COMBATE A INUNDACIONES</p>	
<p>LOCAL: ITATUBA</p>		<p>FECHA: 04/05</p>		<p>INDICADA: CONTRATO DE MANEJO</p>	
<p>COORDENADAS GEOGRÁFICAS: 4°19'24.12" S 55°58'43.7" O</p>		<p>PROYECTO DE MANEJO: COMBATE A INUNDACIONES</p>		<p>FECHA DE ENTREGA: 04/05/2024</p>	
<p>PROYECTO DE MANEJO: COMBATE A INUNDACIONES</p>		<p>FECHA DE ENTREGA: 04/05/2024</p>		<p>FECHA DE ENTREGA: 04/05/2024</p>	

