

31 Planta Baixa
ESCALA 1:50

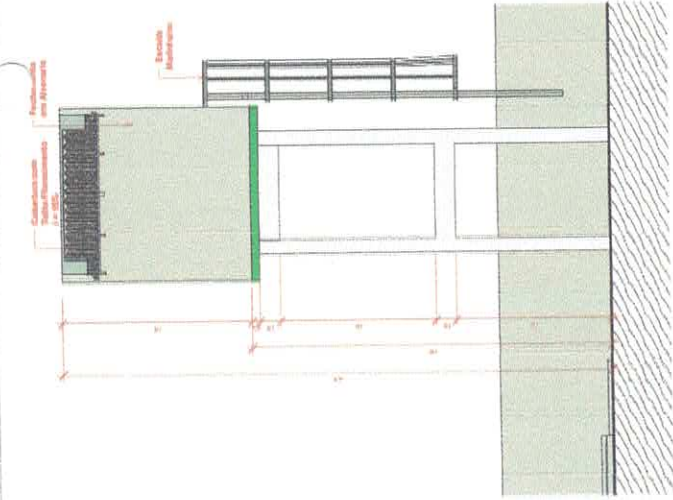

32 Fachada - Caixa D' Água
ESCALA 1:50

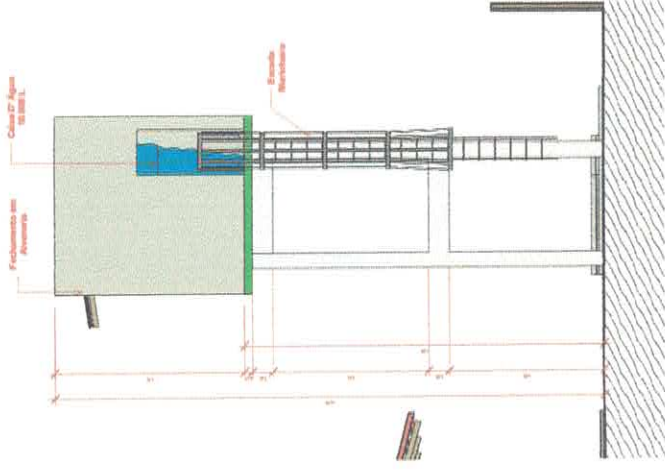

33 Lateral Direita - Caixa D' Água
ESCALA 1:50

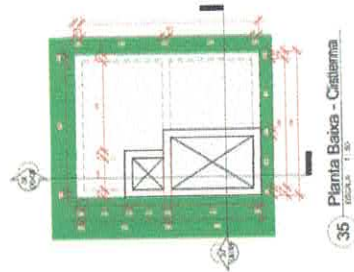

34 Perspectiva Caixa D' Água
ESCALA 1:50

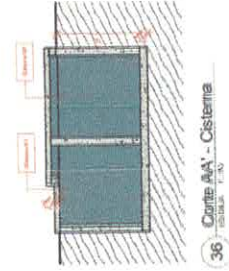

36 Corte AA' - Cisterna
ESCALA 1:50

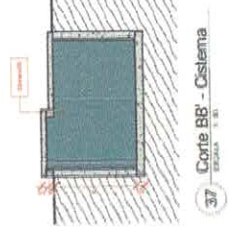

37 Corte BB' - Cisterna
ESCALA 1:50



38 Localização - Caixa D' Água
ESCALA 1:100

LEGENDA	ÁREA
DI SETOR ADMINISTRATIVO	142,10 m ²
III SETOR DE SOCIALIZAÇÃO	222,52 m ²
III SETOR DE SERVIÇO	142,10 m ²
IV ÁREA PARA RECREAÇÃO	209,58 m ²
DE SAÍDAS	549,74 m ²
CASA D' ÁGUA	21,68 m ²
PASSARELAS	52,18 m ²
TOTAL CONSTRUIDO	1.487,80 m ²



VICTOR FREIRE
VICTOR FREIRE
CREA 19/828/RJ-6
PROFESSOR
PREFEITURA MUNICIPAL DE ITABORAÍ
CML 1.05.19.720/001-17

PROJETO PARA CONSTRUÇÃO DE UMA ESCOLA NA ZONA URBANA
RUA N. 516 CONJUNTO RESIDENCIAL PRINCIPAIS BARRIO PRINCIPAIS
ARQUITETURA
PLANTA BAIXA, VERTICAL, PERSPECTIVA E LOCALIZAÇÃO
EXECUÇÃO GERAL SEM FETO DE ACORDO COM O PROJETO ELABORADO
RUA N. 516 CONJUNTO RESIDENCIAL PRINCIPAIS BARRIO PRINCIPAIS
1.487,80 m²

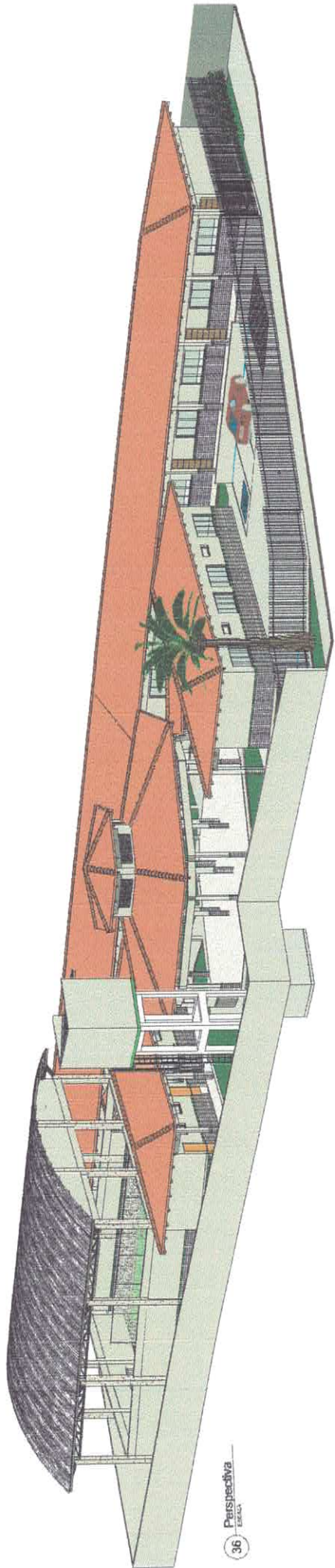

36 Perspectiva
Escala



PROJ. ARQUIT. *Vivian*
 VICTOR GUILLARDO DE ALMEIDA GOMES FREIRE
 CREA 137828/BA
 PREFEITURA MUNICIPAL DE MATEIAS
 CEM. 111 2012/0001/01

PROJETO PARA CONSTRUÇÃO DE UNIDADE DA ZONA URBANA
 LOCAL: RUA DE S/N. COLÔNIA BARRAGEM, PRACÇA. BA. CEP. PRACÇA
 MUNICÍPIO: ARQUITETURA
 NOME DO PROJETO: RECONSTRUÇÃO DE 10 UNIDADES
 Nº DO PROJETO: EXECUÇÃO DE OBRA DE REFEIÇÃO PARA PROJETO EDUCACIONAL
 Nº DO PROJETO: 050 015 141-0071

Prefeitura de Mateias
SEMED
 Secretaria Municipal de Educação

PROJETO:	VICTOR FREIRE
PROJETO:	INDICADA
SIN:	BRUNO LUIZ
PROJETO:	1 071 20 11

07/09

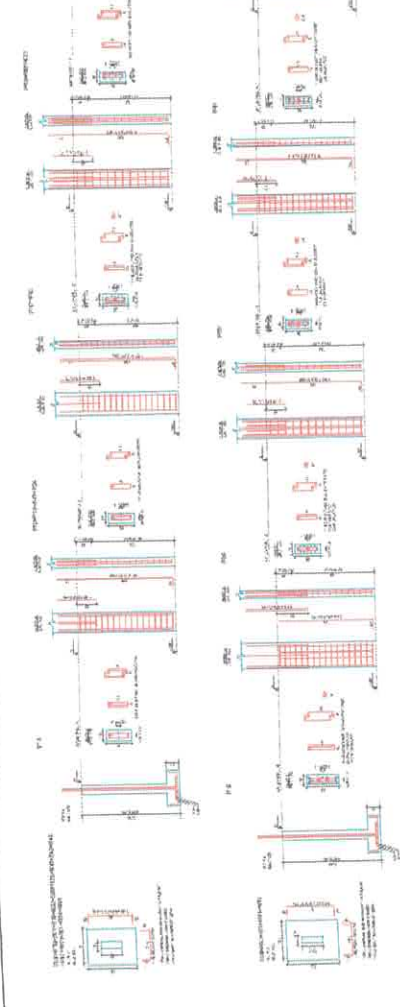
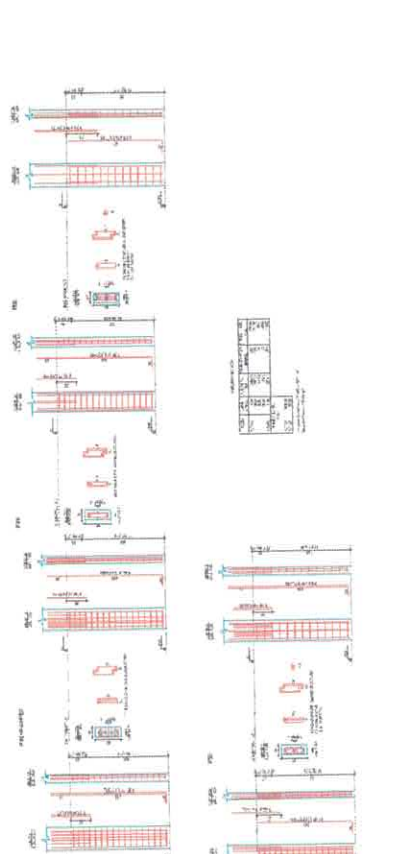
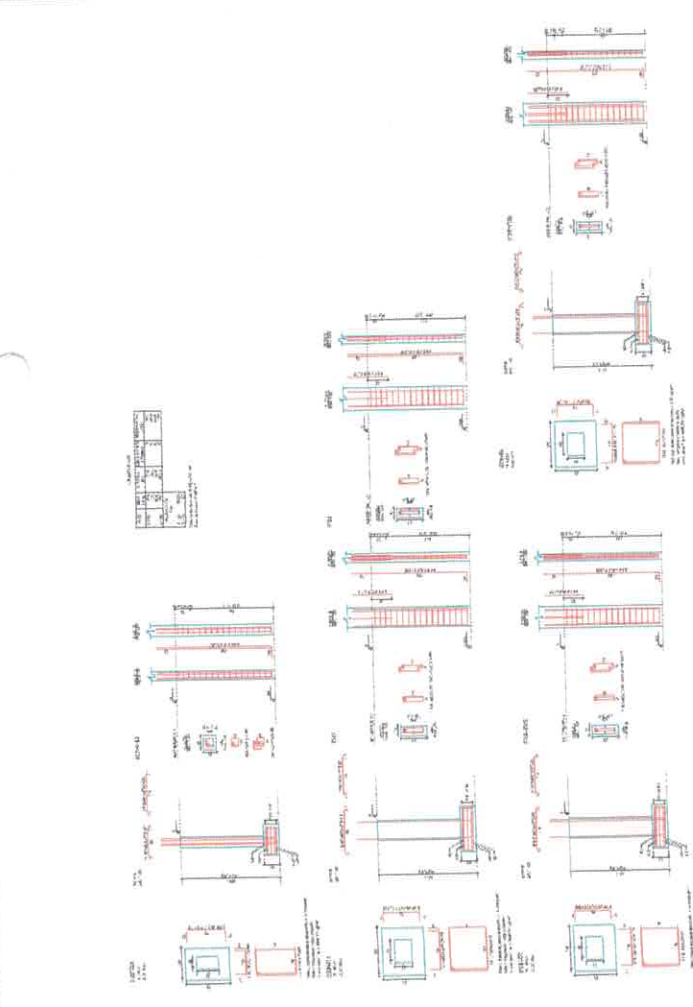
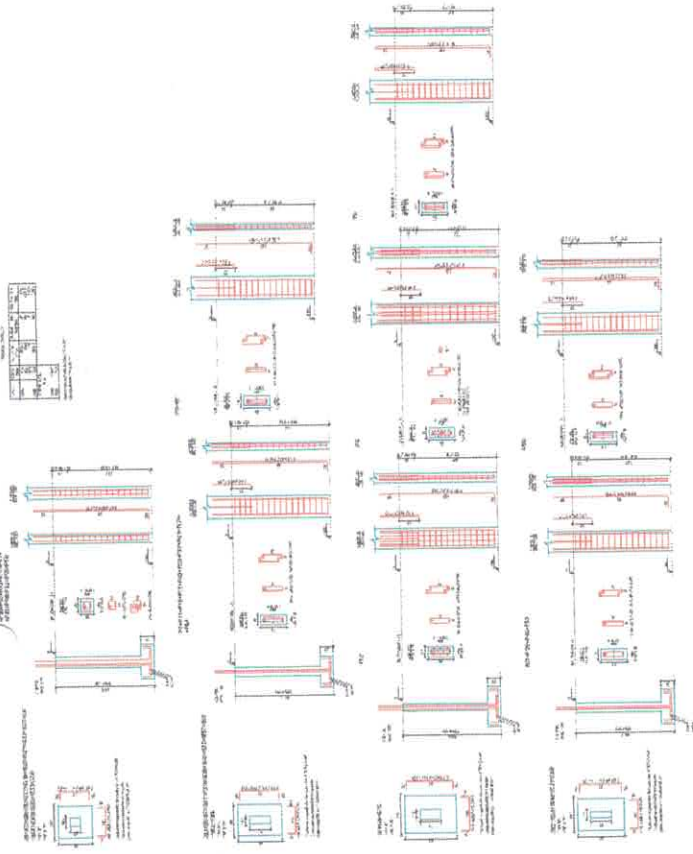

Projeto

Karina

VICTOR GUARANDA DE ALMEIDA GOMES FREIRE
CREA: 13167218-4

PROFESSOR

PRÉDIO DA ESCOLA MUNICIPAL DE IPIRATUBA
CAMPUS DE IPIRATUBA 72000-017

SEMED
Secretaria Municipal de Educação

Projeto

PROJETO PARA CONSTRUÇÃO DE UMA ESCOLA NA ZONA URBANA
RUA FIGUEIRA PRIMEIRA LOCALIDADE: SÃO PEDRO DA ZONA URBANA

Proprietário

ESTRUTURAL - BUDGET PEDAGÓGICO

Arquiteto

BOCCO E PARLASSI

Execução

EXECUÇÃO DIRETA SOB FEITO DE ACORDO COM O PROJETO ARQUITETÔNICO

Localização

RIO GRANDE DO SUL

NOME	VICTOR FREIRE	FUNÇÃO	PROFESSOR	ÁREA	1.607,25 m²
NOME	BOCCO E PARLASSI	FUNÇÃO	PROFESSOR	ÁREA	1.607,25 m²
NOME	BOCCO E PARLASSI	FUNÇÃO	PROFESSOR	ÁREA	1.607,25 m²

Resumo do aço

QTE	W	TIPO	DIAM.	QTE	QTE
QTE	W	TIPO	DIAM.	QTE	QTE
1	10	10	10	10	10
2	12	12	12	2	2
3	14	14	14	3	3
4	16	16	16	4	4
5	18	18	18	5	5
6	20	20	20	6	6
7	22	22	22	7	7
8	24	24	24	8	8
9	26	26	26	9	9
10	28	28	28	10	10
11	30	30	30	11	11
12	32	32	32	12	12
13	34	34	34	13	13
14	36	36	36	14	14
15	38	38	38	15	15
16	40	40	40	16	16
17	42	42	42	17	17
18	44	44	44	18	18
19	46	46	46	19	19
20	48	48	48	20	20
21	50	50	50	21	21
22	52	52	52	22	22
23	54	54	54	23	23
24	56	56	56	24	24
25	58	58	58	25	25
26	60	60	60	26	26
27	62	62	62	27	27
28	64	64	64	28	28
29	66	66	66	29	29
30	68	68	68	30	30
31	70	70	70	31	31
32	72	72	72	32	32
33	74	74	74	33	33
34	76	76	76	34	34
35	78	78	78	35	35
36	80	80	80	36	36
37	82	82	82	37	37
38	84	84	84	38	38
39	86	86	86	39	39
40	88	88	88	40	40
41	90	90	90	41	41
42	92	92	92	42	42
43	94	94	94	43	43
44	96	96	96	44	44
45	98	98	98	45	45
46	100	100	100	46	46
47	102	102	102	47	47
48	104	104	104	48	48
49	106	106	106	49	49
50	108	108	108	50	50
51	110	110	110	51	51
52	112	112	112	52	52
53	114	114	114	53	53
54	116	116	116	54	54
55	118	118	118	55	55
56	120	120	120	56	56
57	122	122	122	57	57
58	124	124	124	58	58
59	126	126	126	59	59
60	128	128	128	60	60
61	130	130	130	61	61
62	132	132	132	62	62
63	134	134	134	63	63
64	136	136	136	64	64
65	138	138	138	65	65
66	140	140	140	66	66
67	142	142	142	67	67
68	144	144	144	68	68
69	146	146	146	69	69
70	148	148	148	70	70
71	150	150	150	71	71
72	152	152	152	72	72
73	154	154	154	73	73
74	156	156	156	74	74
75	158	158	158	75	75
76	160	160	160	76	76
77	162	162	162	77	77
78	164	164	164	78	78
79	166	166	166	79	79
80	168	168	168	80	80
81	170	170	170	81	81
82	172	172	172	82	82
83	174	174	174	83	83
84	176	176	176	84	84
85	178	178	178	85	85
86	180	180	180	86	86
87	182	182	182	87	87
88	184	184	184	88	88
89	186	186	186	89	89
90	188	188	188	90	90
91	190	190	190	91	91
92	192	192	192	92	92
93	194	194	194	93	93
94	196	196	196	94	94
95	198	198	198	95	95
96	200	200	200	96	96
97	202	202	202	97	97
98	204	204	204	98	98
99	206	206	206	99	99
100	208	208	208	100	100

Resumo do aço

QTE	W	TIPO	DIAM.	QTE	QTE
1	10	10	10	10	10
2	12	12	12	2	2
3	14	14	14	3	3
4	16	16	16	4	4
5	18	18	18	5	5
6	20	20	20	6	6
7	22	22	22	7	7
8	24	24	24	8	8
9	26	26	26	9	9
10	28	28	28	10	10
11	30	30	30	11	11
12	32	32	32	12	12
13	34	34	34	13	13
14	36	36	36	14	14
15	38	38	38	15	15
16	40	40	40	16	16
17	42	42	42	17	17
18	44	44	44	18	18
19	46	46	46	19	19
20	48	48	48	20	20
21	50	50	50	21	21
22	52	52	52	22	22
23	54	54	54	23	23
24	56	56	56	24	24
25	58	58	58	25	25
26	60	60	60	26	26
27	62	62	62	27	27
28	64	64	64	28	28
29	66	66	66	29	29
30	68	68	68	30	30
31	70	70	70	31	31
32	72	72	72	32	32
33	74	74	74	33	33
34	76	76	76	34	34
35	78	78	78	35	35
36	80	80	80	36	36
37	82	82	82	37	37
38	84	84	84	38	38
39	86	86	86	39	39
40	88	88	88	40	40
41	90	90	90	41	41
42	92	92	92	42	42
43	94	94	94	43	43
44	96	96	96	44	44
45	98	98	98	45	45
46	100	100	100	46	46
47	102	102	102	47	47
48	104	104	104	48	48
49	106	106	106	49	49
50	108	108	108	50	50
51	110	110	110	51	51
52	112	112	112	52	52
53	114	114	114	53	53
54	116	116	116	54	54
55	118	118	118	55	55
56	120	120	120	56	56
57	122	122	122	57	57
58	124	124	124	58	58
59	126	126	126	59	59
60	128	128	128	60	60
61	130	130	130	61	61
62	132	132	132	62	62
63	134	134	134	63	63
64	136	136	136	64	64
65	138	138	138	65	65
66	140	140	140	66	66
67	142	142	142	67	67
68	144	144	144	68	68
69	146	146	146	69	69
70	148	148	148	70	70
71	150	150	150	71	71
72	152	152	152	72	72
73	154	154	154	73	73
74	156	156	156	74	74
75	158	158	158	75	75
76	160	160	160	76	76
77	162	162	162	77	77
78	164	164	164	78	78
79	166	166	166	79	79
80	168	168	168	80	80
81	170	170	170	81	81
82	172	172	172	82	82
83	174	174	174	83	83
84	176	176	176	84	84
85	178	178	178	85	85
86	180	180	180	86	86
87	182	182	182	87	87
88	184	184	184	88	88
89	186	186	186	89	89
90	188	188	188	90	90
91	190	190	190	91	91
92	192	192	192	92	92
93	194	194	194	93	93
94	196	196	196	94	94
95	198	198	198	95	95
96	200	200	200	96	96
97	202	202	202	97	97
98	204	204	204	98	98
99	206	206	206	99	99
100	208	208	208	100	100

Nota: As dimensões são em metros e milímetros.

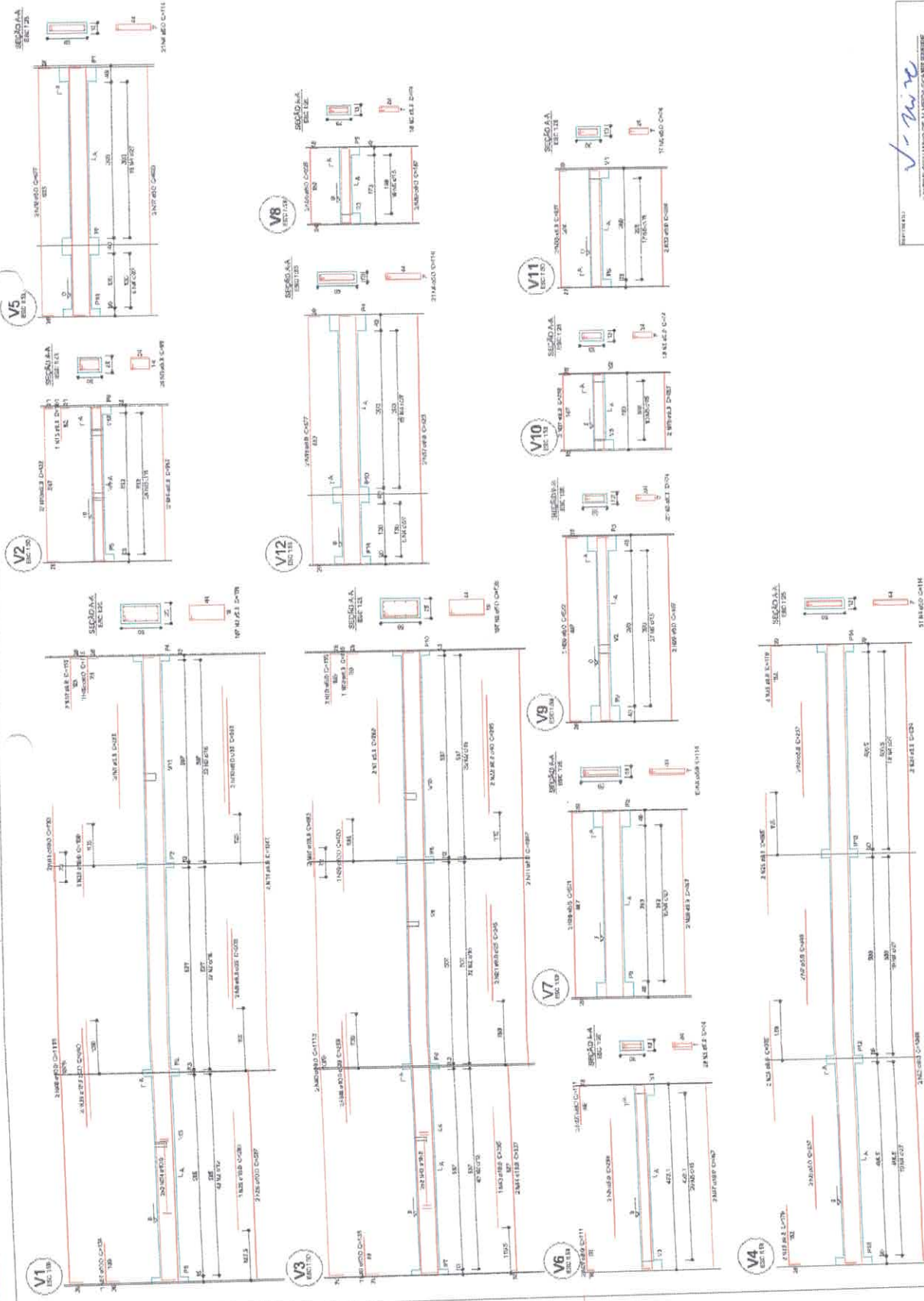

01 VIGAS NIVEL 000
ESCALA: 1/20

PROJETO: VIGAS NIVEL 000 REALIZADO POR: [Handwritten Signature]

PROJETADEIRO: [Handwritten Signature]

EMPRESA: [Handwritten Name]

PROJETO: [Handwritten Project Name]

PROJETADEIRO: [Handwritten Project Name]

EMPRESA: [Handwritten Project Name]



Revisão do tipo

V1 V2 V3 V4 V5 V6

ACQ	M	DATA	REVISÃO	DESCRIÇÃO	ETIQUETA
1	1.0	10/01/2011	1	EMISSÃO	001
2	1.0	10/01/2011	2	REVISÃO	002
3	1.0	10/01/2011	3	REVISÃO	003
4	1.0	10/01/2011	4	REVISÃO	004
5	1.0	10/01/2011	5	REVISÃO	005
6	1.0	10/01/2011	6	REVISÃO	006
7	1.0	10/01/2011	7	REVISÃO	007
8	1.0	10/01/2011	8	REVISÃO	008
9	1.0	10/01/2011	9	REVISÃO	009
10	1.0	10/01/2011	10	REVISÃO	010
11	1.0	10/01/2011	11	REVISÃO	011
12	1.0	10/01/2011	12	REVISÃO	012
13	1.0	10/01/2011	13	REVISÃO	013
14	1.0	10/01/2011	14	REVISÃO	014
15	1.0	10/01/2011	15	REVISÃO	015
16	1.0	10/01/2011	16	REVISÃO	016
17	1.0	10/01/2011	17	REVISÃO	017
18	1.0	10/01/2011	18	REVISÃO	018
19	1.0	10/01/2011	19	REVISÃO	019
20	1.0	10/01/2011	20	REVISÃO	020
21	1.0	10/01/2011	21	REVISÃO	021
22	1.0	10/01/2011	22	REVISÃO	022
23	1.0	10/01/2011	23	REVISÃO	023
24	1.0	10/01/2011	24	REVISÃO	024
25	1.0	10/01/2011	25	REVISÃO	025
26	1.0	10/01/2011	26	REVISÃO	026
27	1.0	10/01/2011	27	REVISÃO	027
28	1.0	10/01/2011	28	REVISÃO	028
29	1.0	10/01/2011	29	REVISÃO	029
30	1.0	10/01/2011	30	REVISÃO	030

Resumo do tipo

ACQ	M	DATA	REVISÃO	DESCRIÇÃO	ETIQUETA
1	1.0	10/01/2011	1	EMISSÃO	001
2	1.0	10/01/2011	2	REVISÃO	002
3	1.0	10/01/2011	3	REVISÃO	003
4	1.0	10/01/2011	4	REVISÃO	004
5	1.0	10/01/2011	5	REVISÃO	005
6	1.0	10/01/2011	6	REVISÃO	006
7	1.0	10/01/2011	7	REVISÃO	007
8	1.0	10/01/2011	8	REVISÃO	008
9	1.0	10/01/2011	9	REVISÃO	009
10	1.0	10/01/2011	10	REVISÃO	010
11	1.0	10/01/2011	11	REVISÃO	011
12	1.0	10/01/2011	12	REVISÃO	012
13	1.0	10/01/2011	13	REVISÃO	013
14	1.0	10/01/2011	14	REVISÃO	014
15	1.0	10/01/2011	15	REVISÃO	015
16	1.0	10/01/2011	16	REVISÃO	016
17	1.0	10/01/2011	17	REVISÃO	017
18	1.0	10/01/2011	18	REVISÃO	018
19	1.0	10/01/2011	19	REVISÃO	019
20	1.0	10/01/2011	20	REVISÃO	020
21	1.0	10/01/2011	21	REVISÃO	021
22	1.0	10/01/2011	22	REVISÃO	022
23	1.0	10/01/2011	23	REVISÃO	023
24	1.0	10/01/2011	24	REVISÃO	024
25	1.0	10/01/2011	25	REVISÃO	025
26	1.0	10/01/2011	26	REVISÃO	026
27	1.0	10/01/2011	27	REVISÃO	027
28	1.0	10/01/2011	28	REVISÃO	028
29	1.0	10/01/2011	29	REVISÃO	029
30	1.0	10/01/2011	30	REVISÃO	030

Yakine de Oliveira - 10/01/2011

Ass: B. Silva - 10/01/2011

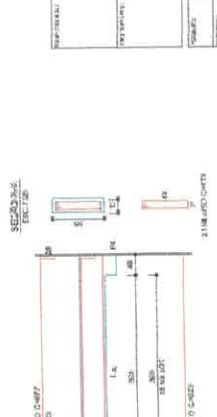
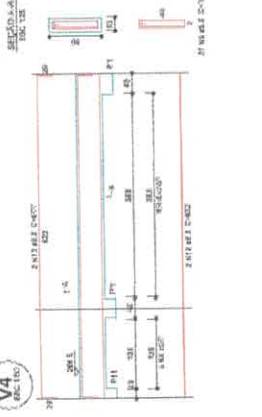
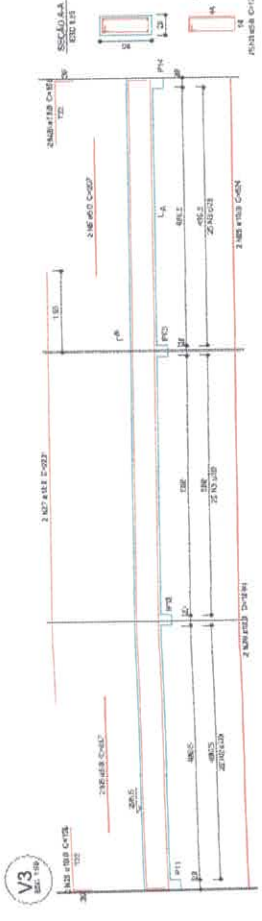
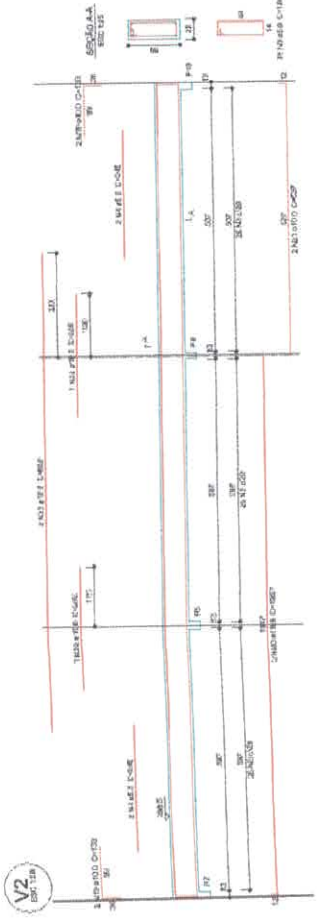
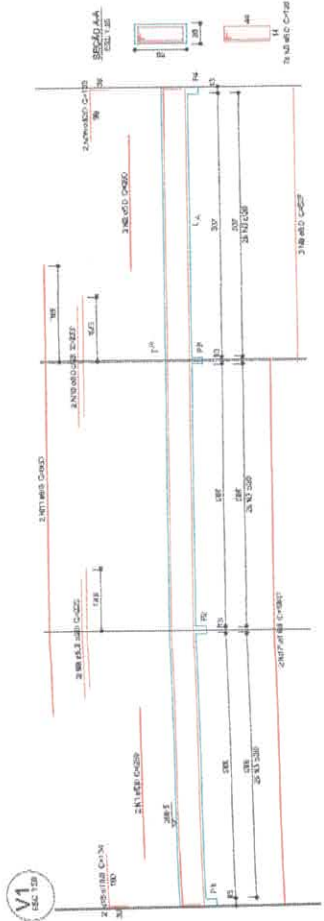

VICTOR FERRE

ESTRUTURAL - ADMINISTRAÇÃO

DETAHAMENTO LOCAL 200

PROJETO PARA CONSTRUÇÃO DE UMA ESCOLA NA ZONA URBANA

MA. INGENHEIRA PRIMEIRA COM TITULADA - JUDY PESSOA, UN. BARRIO PIRACICABA CEP. 66.160-938

PROJ. 044-8011

BMS.XTREG@GMAIL.COM

1.677.85 #7

01 VIGAS NÍVEL 300

ESCALA 1:10

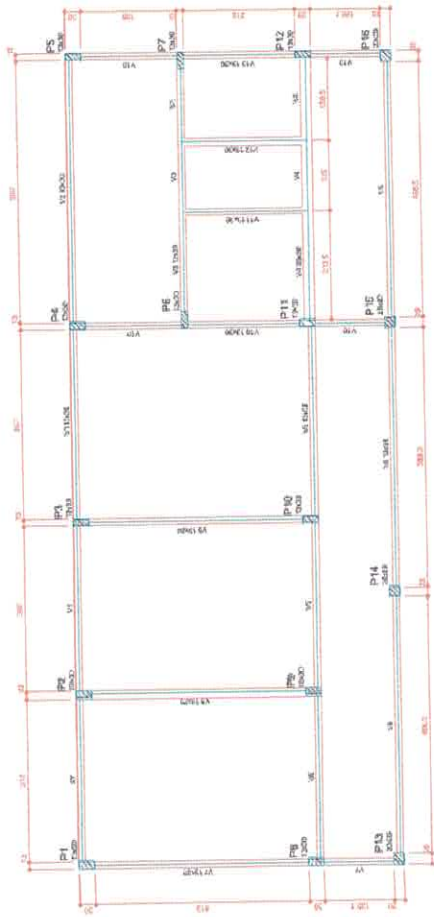

01 FÓRMA DO PAVIMENTO NÍVEL 000

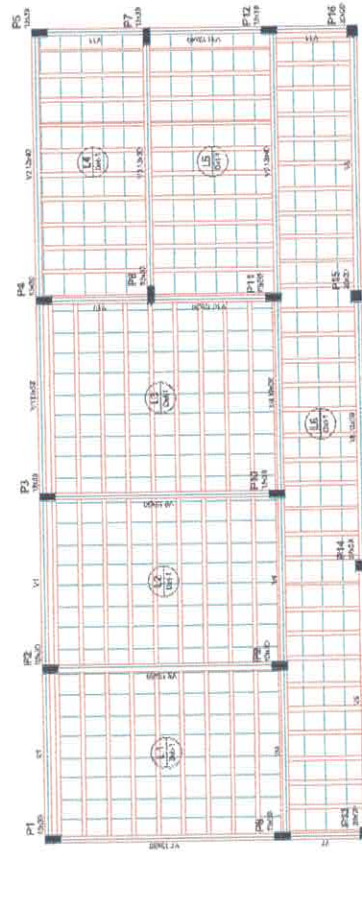

02 FÓRMA DO PAVIMENTO NÍVEL 300

Área	Descrição	Valor
1	Área Total	1000
2	Área Útil	800
3	Área Coberta	900
4	Área de Serviço	100
5	Área de Circulação	150
6	Área de Estacionamento	200
7	Área de Paisagem	150
8	Área de Manutenção	100
9	Área de Armazenamento	100
10	Área de Outras Atividades	100

Item	Descrição	Valor
1	Área Total	1000
2	Área Útil	800
3	Área Coberta	900
4	Área de Serviço	100
5	Área de Circulação	150
6	Área de Estacionamento	200
7	Área de Paisagem	150
8	Área de Manutenção	100
9	Área de Armazenamento	100
10	Área de Outras Atividades	100

Item	Descrição	Valor
1	Área Total	1000
2	Área Útil	800
3	Área Coberta	900
4	Área de Serviço	100
5	Área de Circulação	150
6	Área de Estacionamento	200
7	Área de Paisagem	150
8	Área de Manutenção	100
9	Área de Armazenamento	100
10	Área de Outras Atividades	100

Item	Descrição	Valor
1	Área Total	1000
2	Área Útil	800
3	Área Coberta	900
4	Área de Serviço	100
5	Área de Circulação	150
6	Área de Estacionamento	200
7	Área de Paisagem	150
8	Área de Manutenção	100
9	Área de Armazenamento	100
10	Área de Outras Atividades	100

Item	Descrição	Valor
1	Área Total	1000
2	Área Útil	800
3	Área Coberta	900
4	Área de Serviço	100
5	Área de Circulação	150
6	Área de Estacionamento	200
7	Área de Paisagem	150
8	Área de Manutenção	100
9	Área de Armazenamento	100
10	Área de Outras Atividades	100

PROFESSOR: *[Assinatura]*
 VICE-DIRETOR DE ALTERNATIVAS
 CREA: 123456789
 INSTITUIÇÃO: *[Assinatura]*
 FUNDADA EM: 1980



PROFESSOR: *[Assinatura]*
 VICE-DIRETOR DE ALTERNATIVAS
 CREA: 123456789
 INSTITUIÇÃO: *[Assinatura]*
 FUNDADA EM: 1980

Item	Descrição	Valor
1	Área Total	1000
2	Área Útil	800
3	Área Coberta	900
4	Área de Serviço	100
5	Área de Circulação	150
6	Área de Estacionamento	200
7	Área de Paisagem	150
8	Área de Manutenção	100
9	Área de Armazenamento	100
10	Área de Outras Atividades	100

Item	Descrição	Valor
1	Área Total	1000
2	Área Útil	800
3	Área Coberta	900
4	Área de Serviço	100
5	Área de Circulação	150
6	Área de Estacionamento	200
7	Área de Paisagem	150
8	Área de Manutenção	100
9	Área de Armazenamento	100
10	Área de Outras Atividades	100

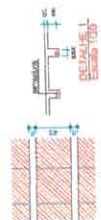

PROFESSOR: *[Assinatura]*
 VICE-DIRETOR DE ALTERNATIVAS
 CREA: 123456789
 INSTITUIÇÃO: *[Assinatura]*
 FUNDADA EM: 1980

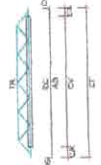

Reduções de apoios:
 V1
 V2
 V3
 V4
 V5
 V6
 V7
 V8
 V9
 V10
 V11
 V12
 V13

NOZ	N	DIAMETRO	QUANT.	RESUMO DE AÇO	RESUMO DE AÇO
1	1	100	1	100	100
2	2	100	2	200	200
3	3	100	3	300	300
4	4	100	4	400	400
5	5	100	5	500	500
6	6	100	6	600	600
7	7	100	7	700	700
8	8	100	8	800	800
9	9	100	9	900	900
10	10	100	10	1000	1000
11	11	100	11	1100	1100
12	12	100	12	1200	1200
13	13	100	13	1300	1300
14	14	100	14	1400	1400
15	15	100	15	1500	1500
16	16	100	16	1600	1600
17	17	100	17	1700	1700
18	18	100	18	1800	1800
19	19	100	19	1900	1900
20	20	100	20	2000	2000
21	21	100	21	2100	2100
22	22	100	22	2200	2200
23	23	100	23	2300	2300
24	24	100	24	2400	2400
25	25	100	25	2500	2500
26	26	100	26	2600	2600
27	27	100	27	2700	2700
28	28	100	28	2800	2800
29	29	100	29	2900	2900
30	30	100	30	3000	3000
31	31	100	31	3100	3100
32	32	100	32	3200	3200
33	33	100	33	3300	3300
34	34	100	34	3400	3400
35	35	100	35	3500	3500
36	36	100	36	3600	3600
37	37	100	37	3700	3700
38	38	100	38	3800	3800
39	39	100	39	3900	3900
40	40	100	40	4000	4000
41	41	100	41	4100	4100
42	42	100	42	4200	4200
43	43	100	43	4300	4300
44	44	100	44	4400	4400
45	45	100	45	4500	4500
46	46	100	46	4600	4600
47	47	100	47	4700	4700
48	48	100	48	4800	4800
49	49	100	49	4900	4900
50	50	100	50	5000	5000
51	51	100	51	5100	5100
52	52	100	52	5200	5200
53	53	100	53	5300	5300
54	54	100	54	5400	5400
55	55	100	55	5500	5500
56	56	100	56	5600	5600
57	57	100	57	5700	5700
58	58	100	58	5800	5800
59	59	100	59	5900	5900
60	60	100	60	6000	6000
61	61	100	61	6100	6100
62	62	100	62	6200	6200
63	63	100	63	6300	6300
64	64	100	64	6400	6400
65	65	100	65	6500	6500
66	66	100	66	6600	6600
67	67	100	67	6700	6700
68	68	100	68	6800	6800
69	69	100	69	6900	6900
70	70	100	70	7000	7000
71	71	100	71	7100	7100
72	72	100	72	7200	7200
73	73	100	73	7300	7300
74	74	100	74	7400	7400
75	75	100	75	7500	7500
76	76	100	76	7600	7600
77	77	100	77	7700	7700
78	78	100	78	7800	7800
79	79	100	79	7900	7900
80	80	100	80	8000	8000
81	81	100	81	8100	8100
82	82	100	82	8200	8200
83	83	100	83	8300	8300
84	84	100	84	8400	8400
85	85	100	85	8500	8500
86	86	100	86	8600	8600
87	87	100	87	8700	8700
88	88	100	88	8800	8800
89	89	100	89	8900	8900
90	90	100	90	9000	9000
91	91	100	91	9100	9100
92	92	100	92	9200	9200
93	93	100	93	9300	9300
94	94	100	94	9400	9400
95	95	100	95	9500	9500
96	96	100	96	9600	9600
97	97	100	97	9700	9700
98	98	100	98	9800	9800
99	99	100	99	9900	9900
100	100	100	100	10000	10000

Resumo de aço

NOZ	DIAMETRO	QUANT.	RESUMO DE AÇO
1	100	1	100
2	100	2	200
3	100	3	300
4	100	4	400
5	100	5	500
6	100	6	600
7	100	7	700
8	100	8	800
9	100	9	900
10	100	10	1000
11	100	11	1100
12	100	12	1200
13	100	13	1300
14	100	14	1400
15	100	15	1500
16	100	16	1600
17	100	17	1700
18	100	18	1800
19	100	19	1900
20	100	20	2000
21	100	21	2100
22	100	22	2200
23	100	23	2300
24	100	24	2400
25	100	25	2500
26	100	26	2600
27	100	27	2700
28	100	28	2800
29	100	29	2900
30	100	30	3000
31	100	31	3100
32	100	32	3200
33	100	33	3300
34	100	34	3400
35	100	35	3500
36	100	36	3600
37	100	37	3700
38	100	38	3800
39	100	39	3900
40	100	40	4000
41	100	41	4100
42	100	42	4200
43	100	43	4300
44	100	44	4400
45	100	45	4500
46	100	46	4600
47	100	47	4700
48	100	48	4800
49	100	49	4900
50	100	50	5000
51	100	51	5100
52	100	52	5200
53	100	53	5300
54	100	54	5400
55	100	55	5500
56	100	56	5600
57	100	57	5700
58	100	58	5800
59	100	59	5900
60	100	60	6000
61	100	61	6100
62	100	62	6200
63	100	63	6300
64	100	64	6400
65	100	65	6500
66	100	66	6600
67	100	67	6700
68	100	68	6800
69	100	69	6900
70	100	70	7000
71	100	71	7100
72	100	72	7200
73	100	73	7300
74	100	74	7400
75	100	75	7500
76	100	76	7600
77	100	77	7700
78	100	78	7800
79	100	79	7900
80	100	80	8000
81	100	81	8100
82	100	82	8200
83	100	83	8300
84	100	84	8400
85	100	85	8500
86	100	86	8600
87	100	87	8700
88	100	88	8800
89	100	89	8900
90	100	90	9000
91	100	91	9100
92	100	92	9200
93	100	93	9300
94	100	94	9400
95	100	95	9500
96	100	96	9600
97	100	97	9700
98	100	98	9800
99	100	99	9900
100	100	100	10000

Área de aço = 2,84 m²
 Área de aço = 6,331 m²

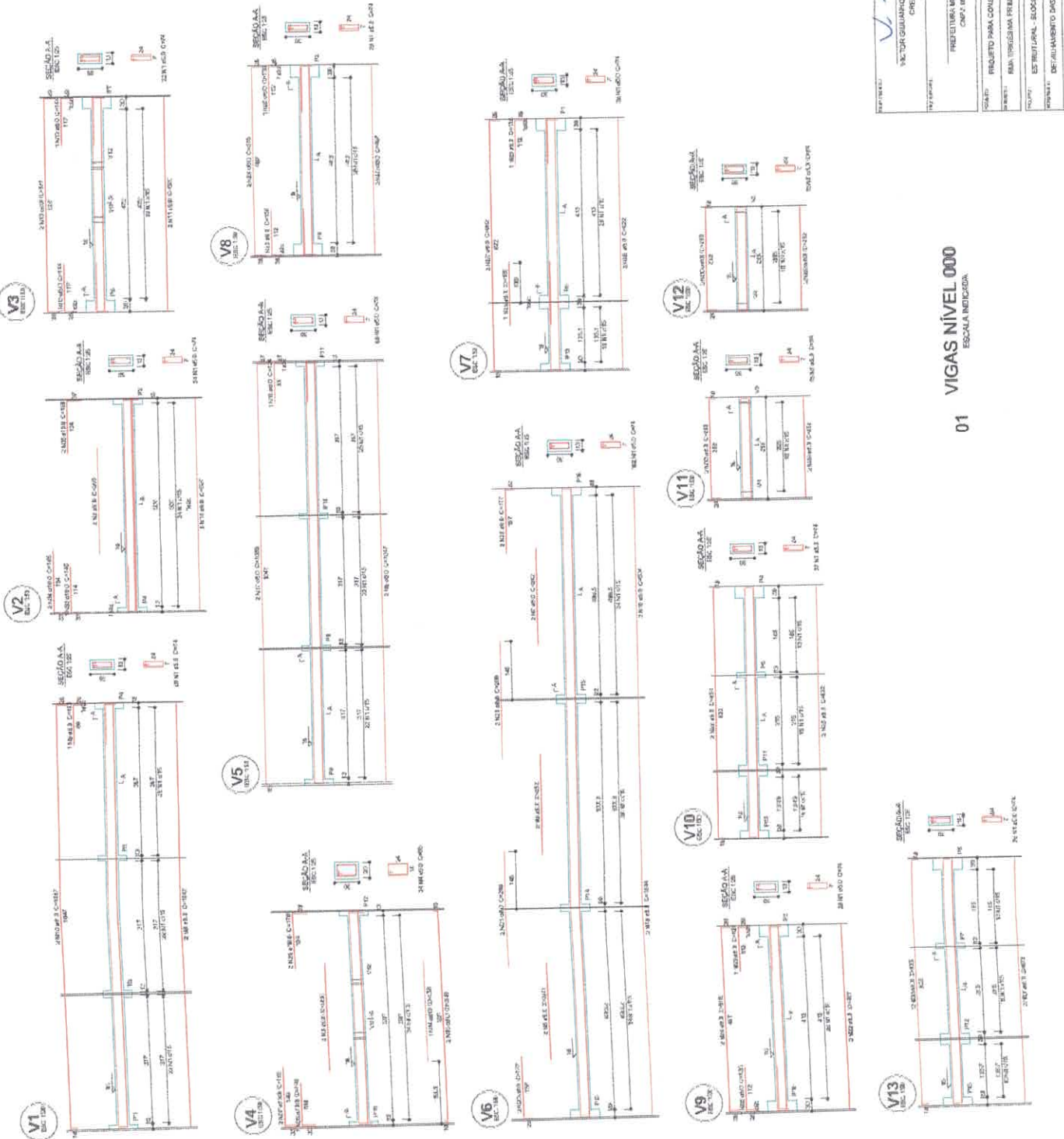



SEMED
 Secretaria Municipal de Educação

Vitor Guilherme de Almeida Soares Freire
 CREIA - RABATEIRA 4
 PROJETISTA MUNICIPAL DE TITULAÇÃO
 CNPJ: 08.238.709/177

PROJETO PARA CONSTRUÇÃO DE UMA ESCOLA NA ZONA URBANA
 RUA TRIGÉSIMA PRIMEIRA COM TRAVESSA - JARDIM RESSOA, BR. URBANO - PERICULINHA CEP. 45160-010
 ESTRELA DO SUL - BLOCO DE SERVIÇOS
 DETALHAMENTO DAS VIGAS NÍVEL LIII
 EXECUÇÃO DEVERÁ SER FEITA DE ACORDO COM O PROJETO ELABORADO
 CEP: 45161-001

VITOR FREIRE
 INDICAÇÃO
 DESENHADO
 1,497,28 m²

01 VIGAS NÍVEL 000
 ESCALA INDICADA

Nome	Quantidade	Unidade	Valor
V1	1	m	1.000,00
V2	1	m	1.000,00
V3	1	m	1.000,00
V4	1	m	1.000,00
V5	1	m	1.000,00
V6	1	m	1.000,00
V7	1	m	1.000,00
V8	1	m	1.000,00
V9	1	m	1.000,00
V10	1	m	1.000,00
V11	1	m	1.000,00
V12	1	m	1.000,00
V13	1	m	1.000,00
V14	1	m	1.000,00
V15	1	m	1.000,00
V16	1	m	1.000,00
V17	1	m	1.000,00
V18	1	m	1.000,00
V19	1	m	1.000,00
V20	1	m	1.000,00

Descrição	Quantidade	Unidade	Valor
V1	1	m	1.000,00
V2	1	m	1.000,00
V3	1	m	1.000,00
V4	1	m	1.000,00
V5	1	m	1.000,00
V6	1	m	1.000,00
V7	1	m	1.000,00
V8	1	m	1.000,00
V9	1	m	1.000,00
V10	1	m	1.000,00
V11	1	m	1.000,00
V12	1	m	1.000,00
V13	1	m	1.000,00
V14	1	m	1.000,00
V15	1	m	1.000,00
V16	1	m	1.000,00
V17	1	m	1.000,00
V18	1	m	1.000,00
V19	1	m	1.000,00
V20	1	m	1.000,00

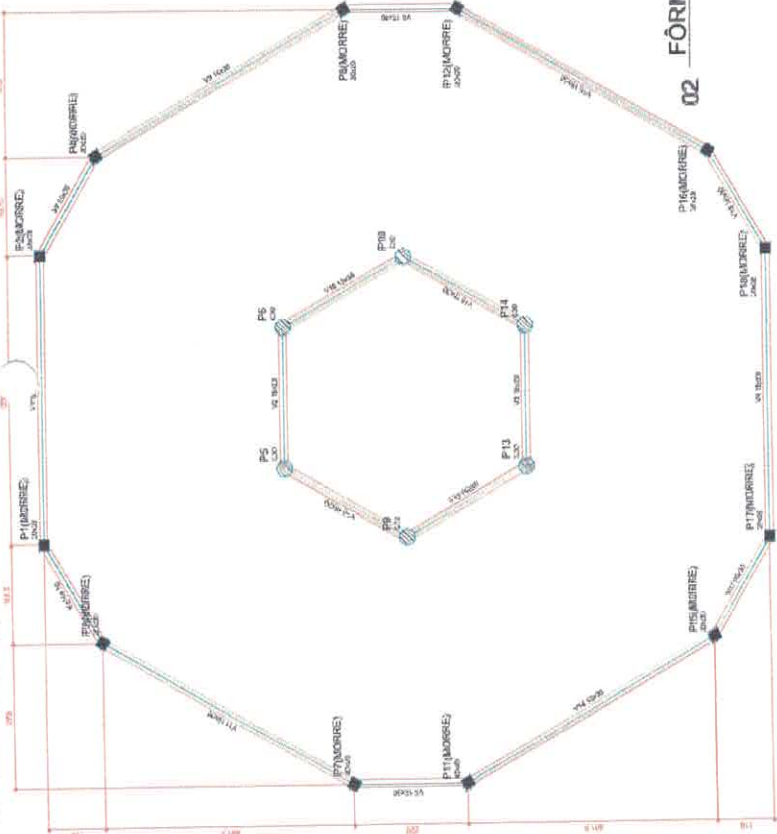

02 FÔRMA DO PAVIMENTO NÍVEL 300

Nome	Quantidade	Unidade	Valor
V1	1	m	1.000,00
V2	1	m	1.000,00
V3	1	m	1.000,00
V4	1	m	1.000,00
V5	1	m	1.000,00
V6	1	m	1.000,00
V7	1	m	1.000,00
V8	1	m	1.000,00
V9	1	m	1.000,00
V10	1	m	1.000,00
V11	1	m	1.000,00
V12	1	m	1.000,00
V13	1	m	1.000,00
V14	1	m	1.000,00

Descrição	Quantidade	Unidade	Valor
V1	1	m	1.000,00
V2	1	m	1.000,00
V3	1	m	1.000,00
V4	1	m	1.000,00
V5	1	m	1.000,00
V6	1	m	1.000,00
V7	1	m	1.000,00
V8	1	m	1.000,00
V9	1	m	1.000,00
V10	1	m	1.000,00
V11	1	m	1.000,00
V12	1	m	1.000,00
V13	1	m	1.000,00
V14	1	m	1.000,00

01 FÔRMA DO PAVIMENTO NÍVEL 000

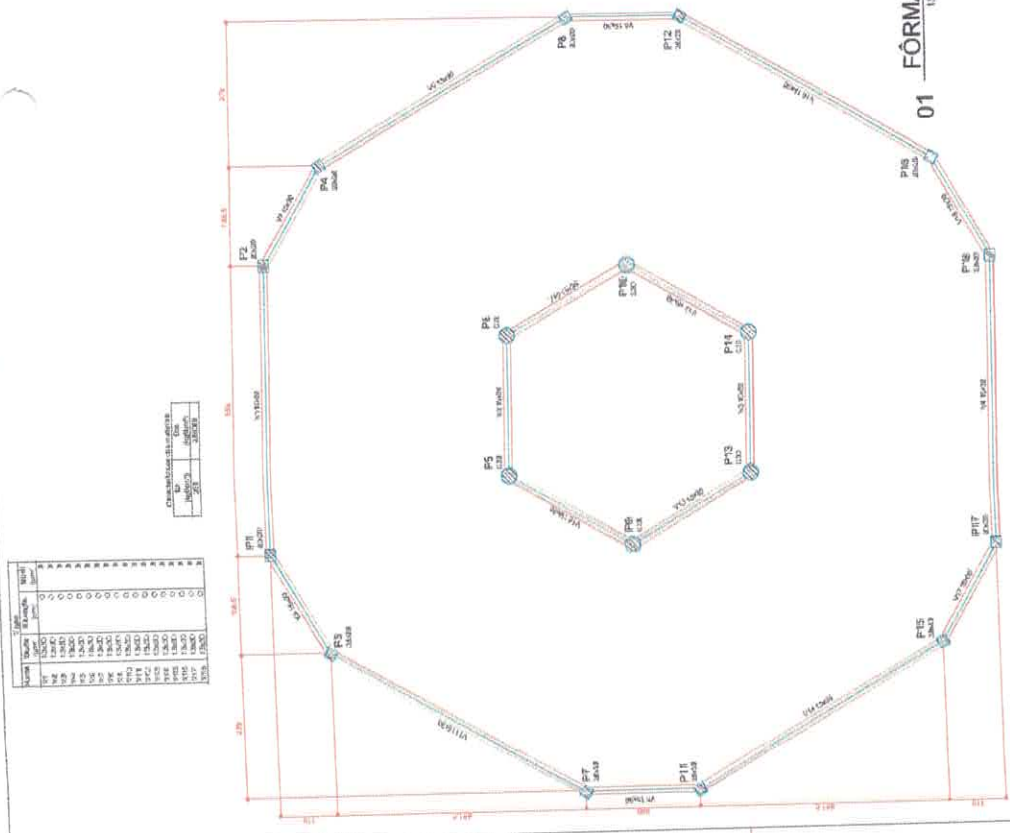

03 FÔRMA DO PAVIMENTO NÍVEL 455

Nome	Quantidade	Unidade	Valor
V1	1	m	1.000,00
V2	1	m	1.000,00
V3	1	m	1.000,00
V4	1	m	1.000,00
V5	1	m	1.000,00
V6	1	m	1.000,00
V7	1	m	1.000,00
V8	1	m	1.000,00
V9	1	m	1.000,00
V10	1	m	1.000,00
V11	1	m	1.000,00
V12	1	m	1.000,00
V13	1	m	1.000,00
V14	1	m	1.000,00

Descrição	Quantidade	Unidade	Valor
V1	1	m	1.000,00
V2	1	m	1.000,00
V3	1	m	1.000,00
V4	1	m	1.000,00
V5	1	m	1.000,00
V6	1	m	1.000,00
V7	1	m	1.000,00
V8	1	m	1.000,00
V9	1	m	1.000,00
V10	1	m	1.000,00
V11	1	m	1.000,00
V12	1	m	1.000,00
V13	1	m	1.000,00
V14	1	m	1.000,00

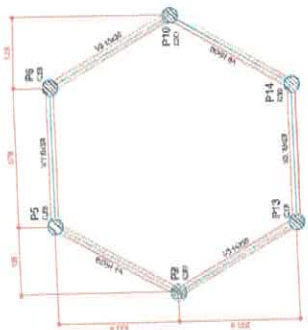

04 FÔRMA DO PAVIMENTO NÍVEL 537

PROJETO DE ARQUITETURA
 VICTOR GUARIMÃO DE ALMEIDA GUERREIRO
 CREA: 180177/SP-1/2010

PROJETO PARA CONSTRUÇÃO DE UMA ESCOLA NA ZONA URBANA
 RUA TEREZINHA PRIMEIRA, CORUMBÁ - JARDIM PESSOA, IN. DEBENHO, PERICULINHA CEP: 66.185-119



Nome	Quantidade	Unidade	Valor
V1	1	m	1.000,00
V2	1	m	1.000,00
V3	1	m	1.000,00
V4	1	m	1.000,00
V5	1	m	1.000,00
V6	1	m	1.000,00
V7	1	m	1.000,00
V8	1	m	1.000,00
V9	1	m	1.000,00
V10	1	m	1.000,00
V11	1	m	1.000,00
V12	1	m	1.000,00
V13	1	m	1.000,00
V14	1	m	1.000,00

05 FÔRMA DO PAVIMENTO NÍVEL 537

B1=B2=B3=B4=B5=B6=B7
B8=B9=B10=B11=B12

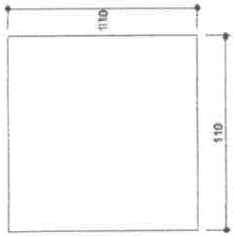

P1=P2=P3=P4=P5=P6=P7
P8=P9=P10=P11=P12

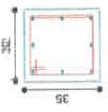
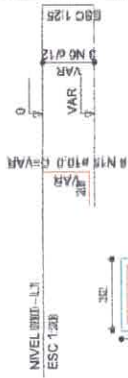

3 MS e5.0. C=122

P1=P2=P3=P4=P5
P6=P7=P8=P9=P10
P11=P12

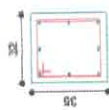
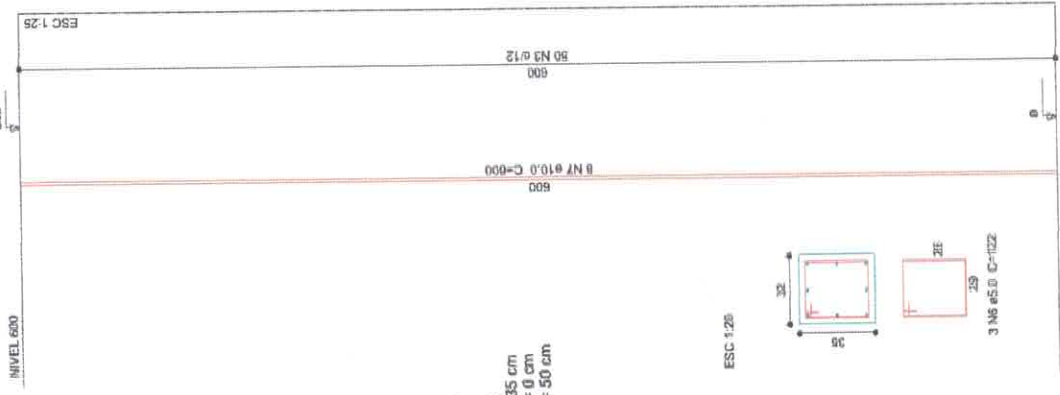

3 MS e5.0. C=122

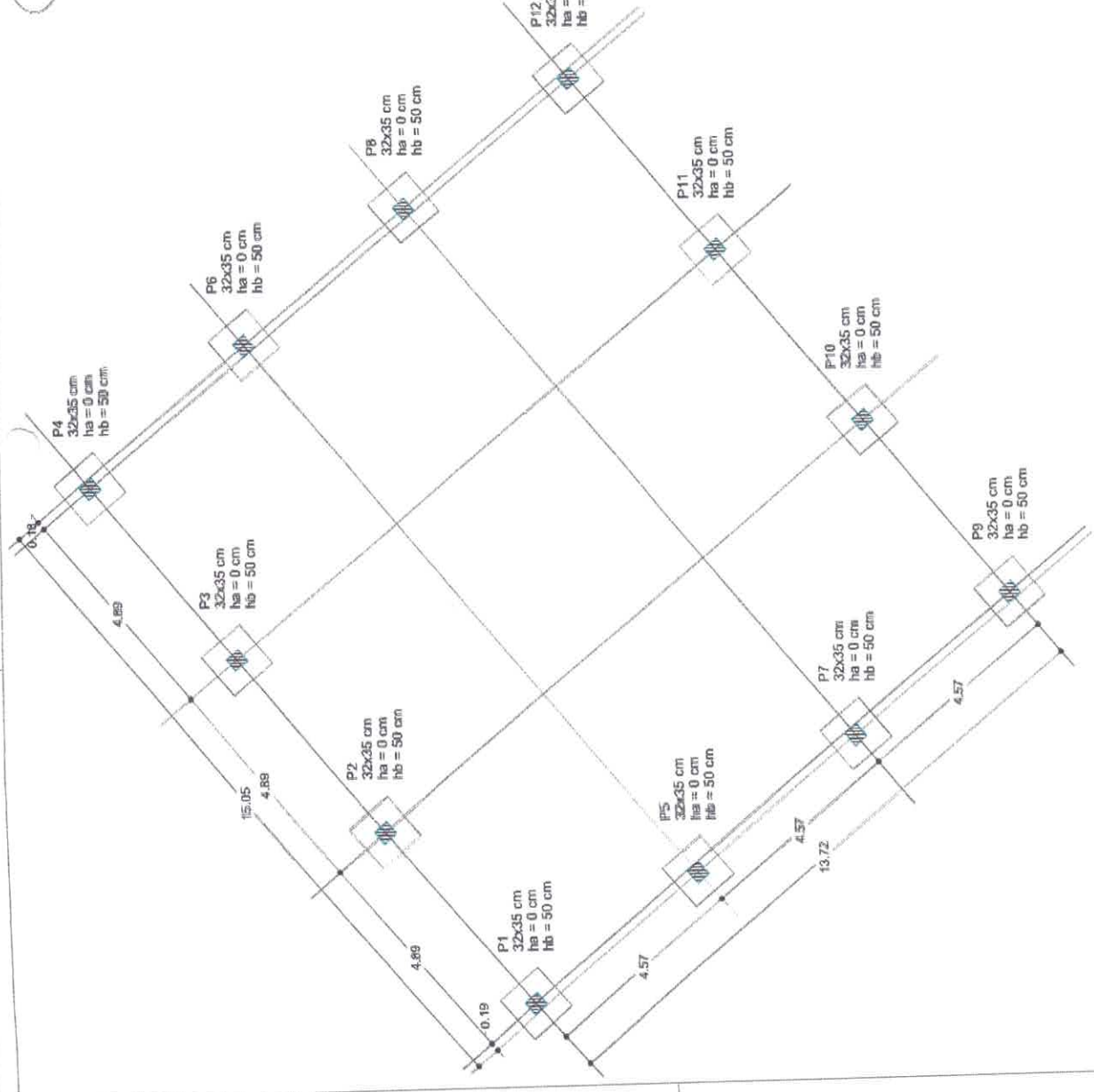

01 - 150
LOCALIZAÇÃO DOS PILARES

PROJ. ARQ.
VICTOR GIL MOURA DE ALMEIDA SOARES FERRE
CHIEL, TENDINHA



PROJETO: PROJETO PARA CONSTRUÇÃO DE UMA ESCOLA NA ZONA URBANA
LOCAL: RUA TRAVESSA FREMDES, ZONA TRAVESSA SÃO PAULO, PRINZAPARTEIRAS, 14051-100
PROJETO: ESTRUTURAL - ÁREA DE FUNDAMENTAÇÃO
FUNDAÇÃO: LOCALIZAÇÃO DE PILARES, DESTINAMENTO DE BLOCOS E FUNDOS
OBJETIVO: EXECUÇÃO DE OBRA EM FÉRIAS DE ACORDO COM O PROJETO ELABORADO.
PROFESSOR: 850 51418071
ALUNO: ENG. VITÓR GIL MOURA DE ALMEIDA SOARES FERRE

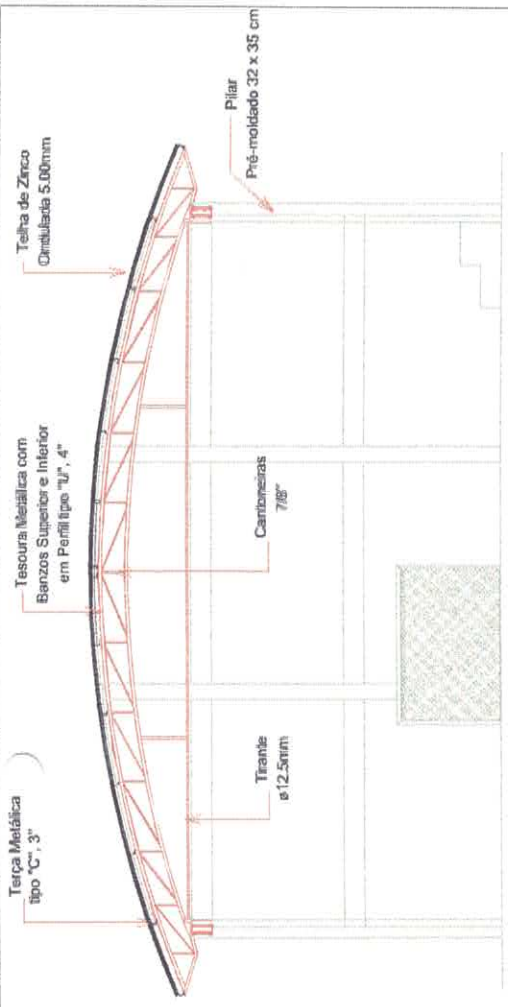

09 DETALHAMENTO DAS TRELIÇAS METÁLICAS

- Notas:
- 1- Medidas em centímetros milímetros.
 - 2- Considerar o uso de luva de proteção contra a furação e montagem das peças metálicas.
 - 3- Para soldar usar eletrodo tipo E7018 MIG-MAG ER 7060.
 - 4- Os nós das treliças devem ser soldados antes da montagem.
 - 5- Em caso de abóbada usar tipo de montagem adequada.

Preparo da Superfície Metálica

- 1- Limpar a superfície com SS-303.
- 2- Aplicar duas camadas de tinta anticorrosiva antes de aplicar o metal. Quando for aplicada a primeira e a segunda camadas com intervalo de 24 horas. Para a aplicação da terceira e quarta camadas com intervalo de 24 horas. Quando for aplicada a última camada aplicar com o spray.

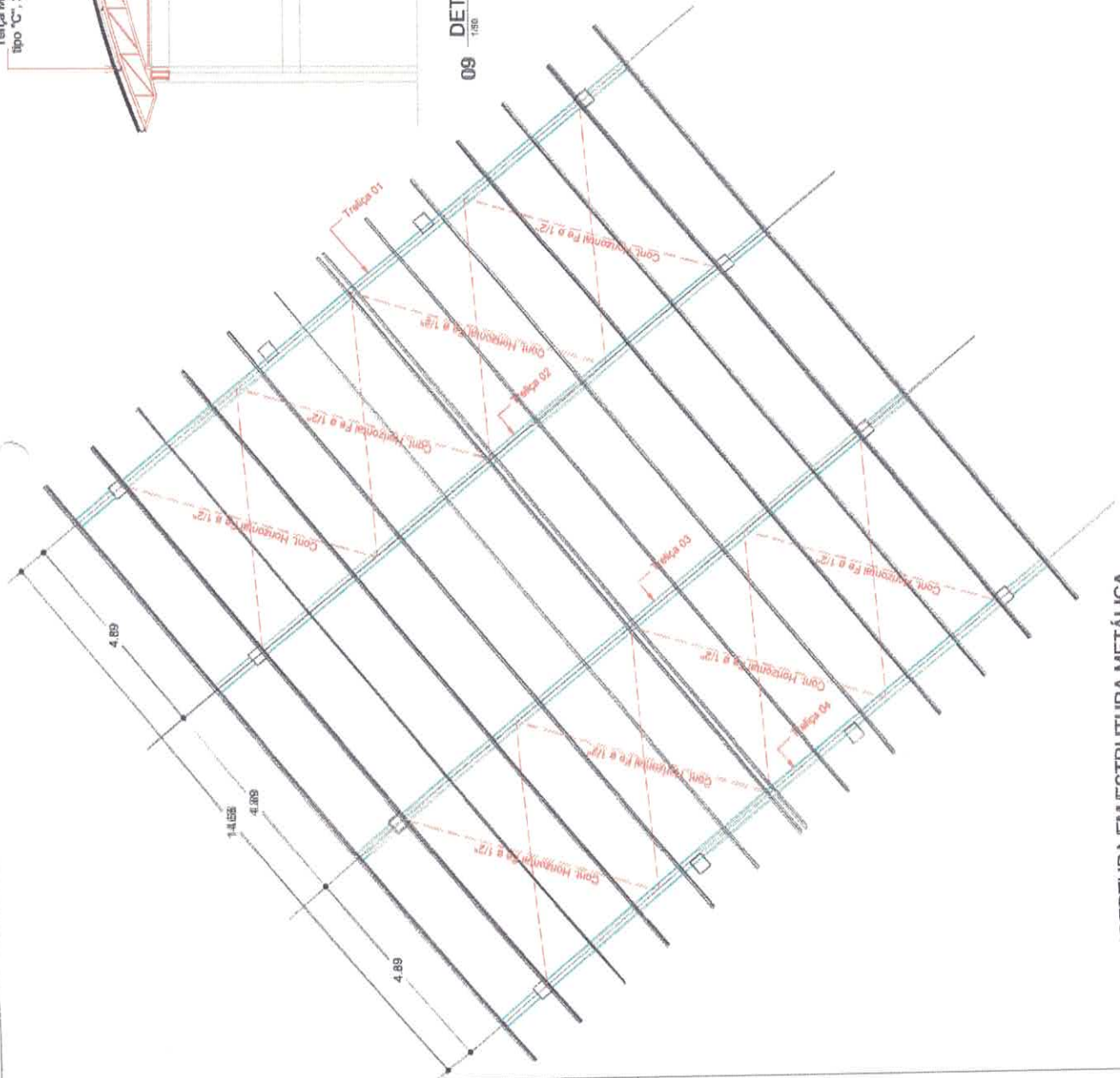

08 COBERTURA EM ESTRUTURA METÁLICA

SECRETARIA MUNICIPAL DE EDUCAÇÃO

SECRETARIA MUNICIPAL DE EDUCAÇÃO

PROFESSOR: _____

DISCIPLINA: _____

DATA: _____

LOCAL: _____

PROFESSOR: _____

DISCIPLINA: _____

DATA: _____

LOCAL: _____

PROFESSOR: _____

DISCIPLINA: _____

DATA: _____

LOCAL: _____

PROFESSOR: _____

DISCIPLINA: _____

DATA: _____

LOCAL: _____

PROFESSOR: _____

DISCIPLINA: _____

DATA: _____

LOCAL: _____

SEMED
Secretaria Municipal de Educação

PROFESSOR: VICTOR CALILIANO DE ALMEIDA GOMES FERRE
CHEFE: WILSON MORAES

PROFESSOR: VICTOR CALILIANO DE ALMEIDA GOMES FERRE
INSTITUIÇÃO: ESCOLA MUNICIPAL DE EDUCAÇÃO INFANTIL "MIRIAM"
ENDEREÇO: RUA TEREZINHA PRIMEIRA COM TRAVESSA JOSEFINA, S/N, BARRIO PRÉDIO JACUPÉ DE 1953/59
CITY: ESTRELA DO SUL - CADA DE ÁGUA
ESTADO: RS
CNPJ: 08.781.780/0001-77

PROJETO PARA CONSTRUÇÃO DE UMA ESCOLA NA ZONA URBANA
PRIMEIRO: RUA TEREZINHA PRIMEIRA COM TRAVESSA JOSEFINA, S/N, BARRIO PRÉDIO JACUPÉ DE 1953/59
TIPO DE PROJETO: ESTRUTURAL - CADA DE ÁGUA
LOCALIZAÇÃO DOS PILARES: SET DA FUNDAÇÃO DE 12x20 METROS, DET. DOS PILARES E DA EXECUÇÃO DEVEIA SER FEITA DE ACORDO COM O PROJETO ELABORADO.
PROJ. EM: 15/04/2011
PROJ. POR: EMB.STRUTURAS@GMAIL.COM

27/27

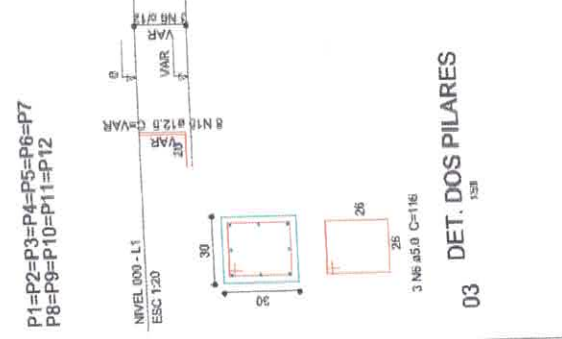
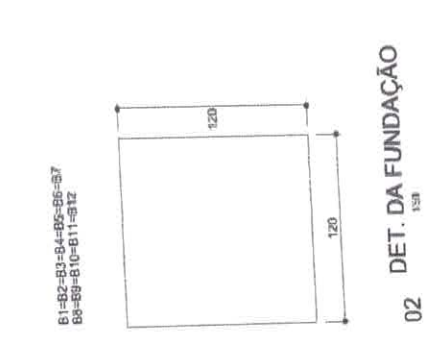
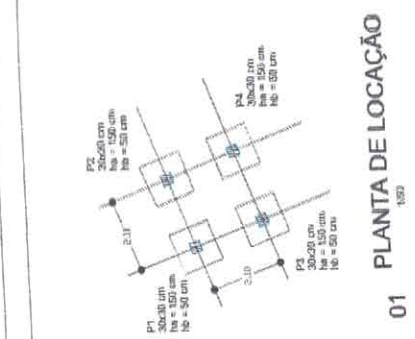
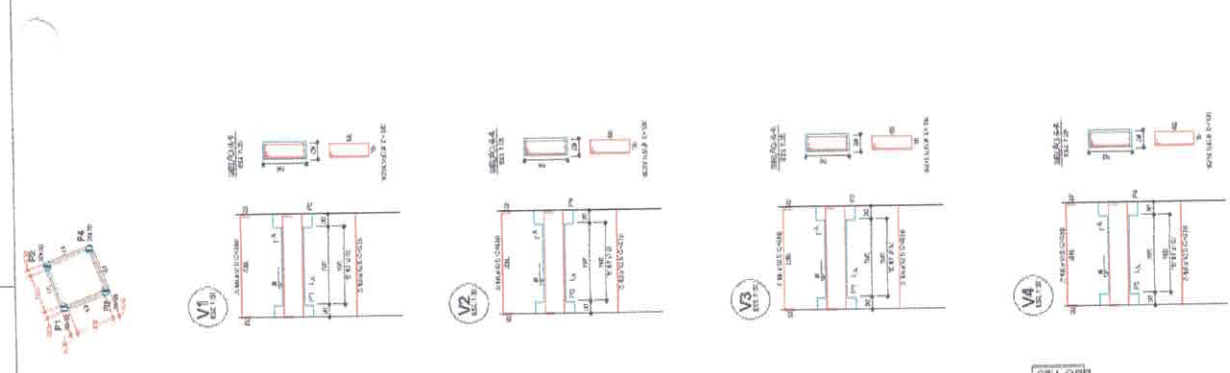
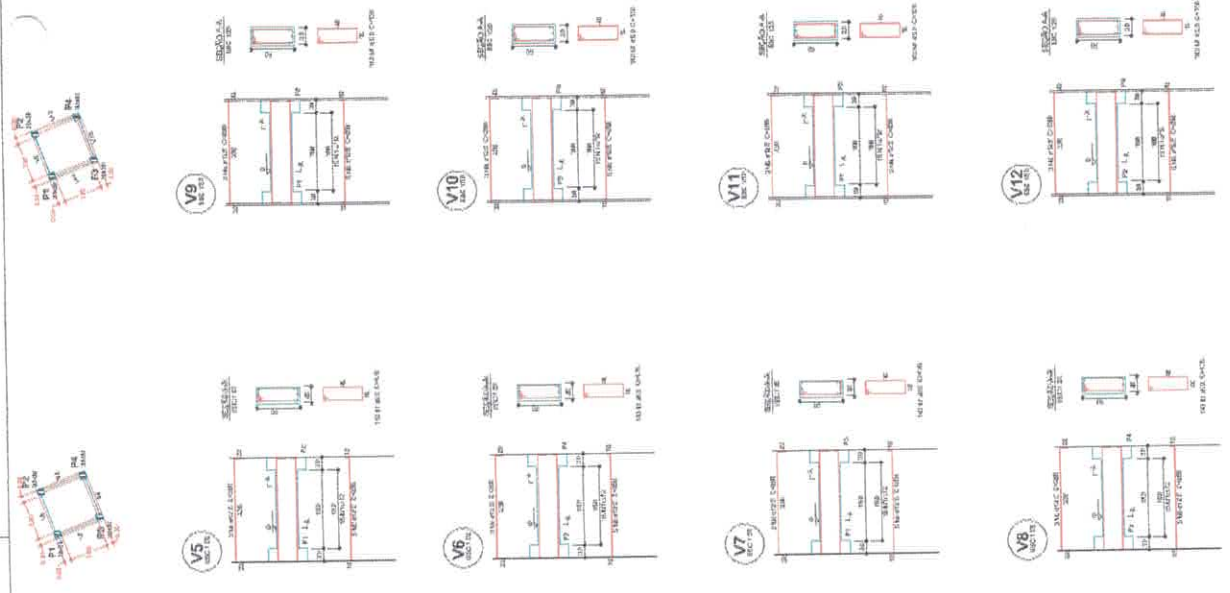
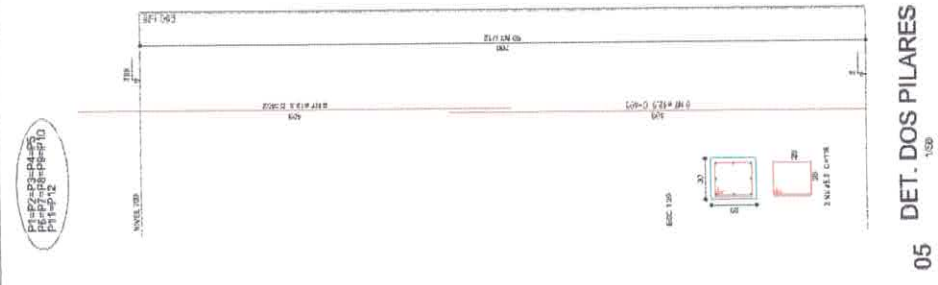
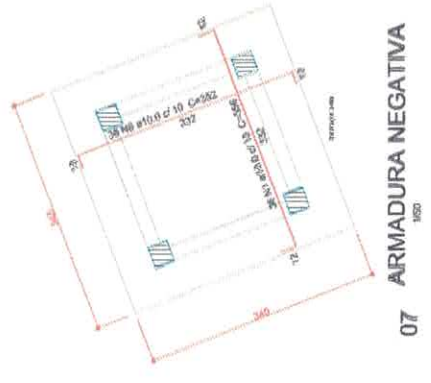
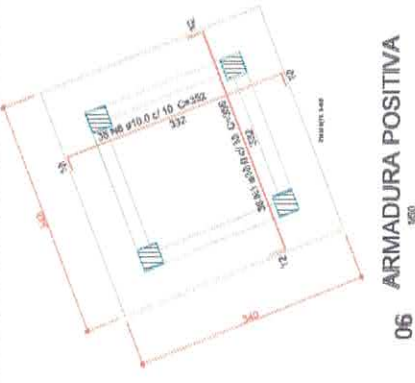

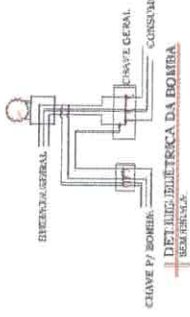

APRESENTAÇÃO DO MATERIAL PROPOSTO:

QUANTIDADE	UNIDADE	ESPECIFICAÇÃO	ESPECIFICAÇÃO	ESPECIFICAÇÃO	ESPECIFICAÇÃO	ESPECIFICAÇÃO	ESPECIFICAÇÃO
1	UNID.	CHAVE P/BOMBA	CHAVE P/BOMBA	CHAVE P/BOMBA	CHAVE P/BOMBA	CHAVE P/BOMBA	CHAVE P/BOMBA
1	UNID.	CHAVE P/BOMBA	CHAVE P/BOMBA	CHAVE P/BOMBA	CHAVE P/BOMBA	CHAVE P/BOMBA	CHAVE P/BOMBA

MATERIAL SISTEMA TIPO 3

MARQUELETA S	SEM
REGISTRO	SEM
CHAVE DE ABERTURA	SEM
ABRILHO	SEM

SEM CHUVEIRO AUTOMÁTICO

GRUPO	PRINCE DE LIMA SAUDA
C	50m

OBSERVAÇÃO:
De acordo com o Manual de Instalação, a Manobra deve ser feita com o sistema de água quente e fria, sendo necessário a instalação de um registro de água quente e fria no sistema de água quente e fria.

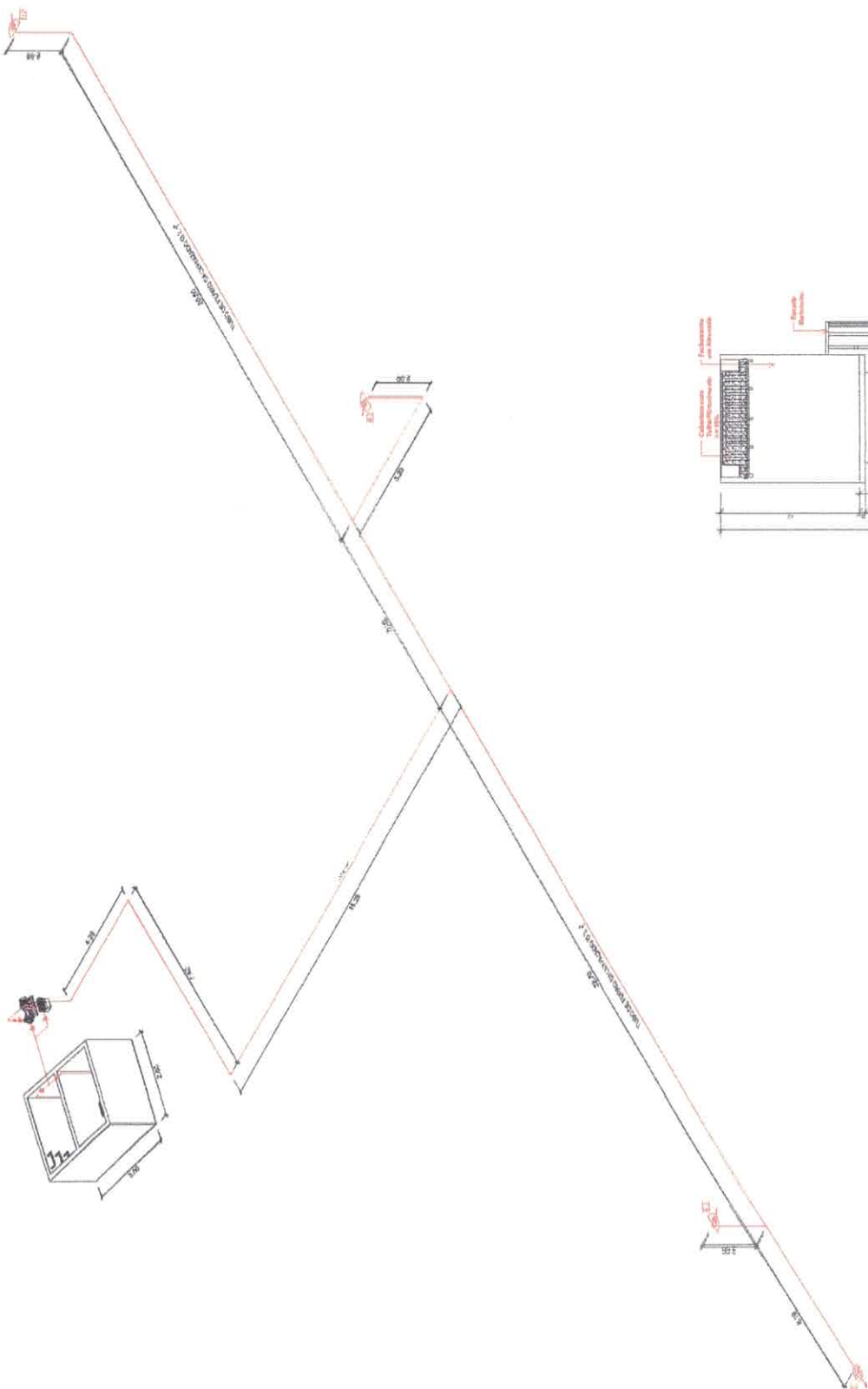

ESBOÇO ISOMÉTRICO DO SISTEMA DE HIDRANTES
ESCALA 1:50

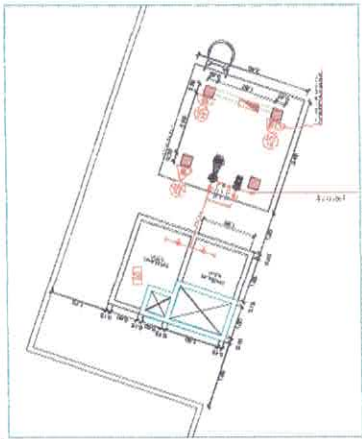

PLANTA BAIXA - RESERVATÓRIO
ESCALA 1:20

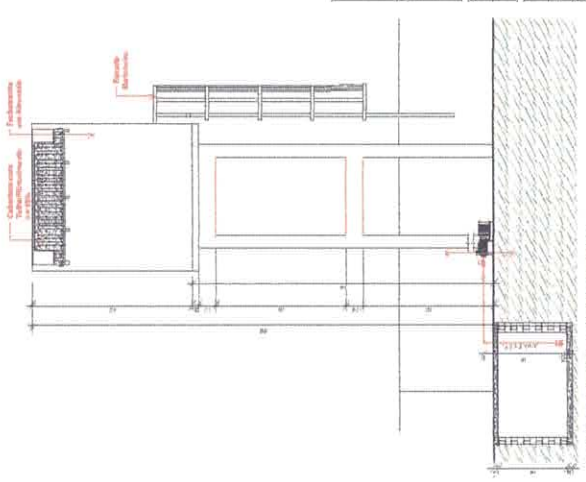

VISTA LATERAL - RESERVATÓRIO
ESCALA 1:20

SEMED
Secretaria Municipal de Educação

02/02

PROJETO PARA CONSTRUÇÃO DE UMA REDE DE ABERTURA NA ZONA URBANA

PROJETO: RUA ALVARO CONJUNTO RESIDENCIAL URBANO DA ZONA URBANA

PROJETADE: VICTOR FREIRE

PROJETO: RUA ALVARO CONJUNTO RESIDENCIAL URBANO DA ZONA URBANA

PROJETADE: VICTOR FREIRE

PROJETO: RUA ALVARO CONJUNTO RESIDENCIAL URBANO DA ZONA URBANA

PROJETADE: VICTOR FREIRE

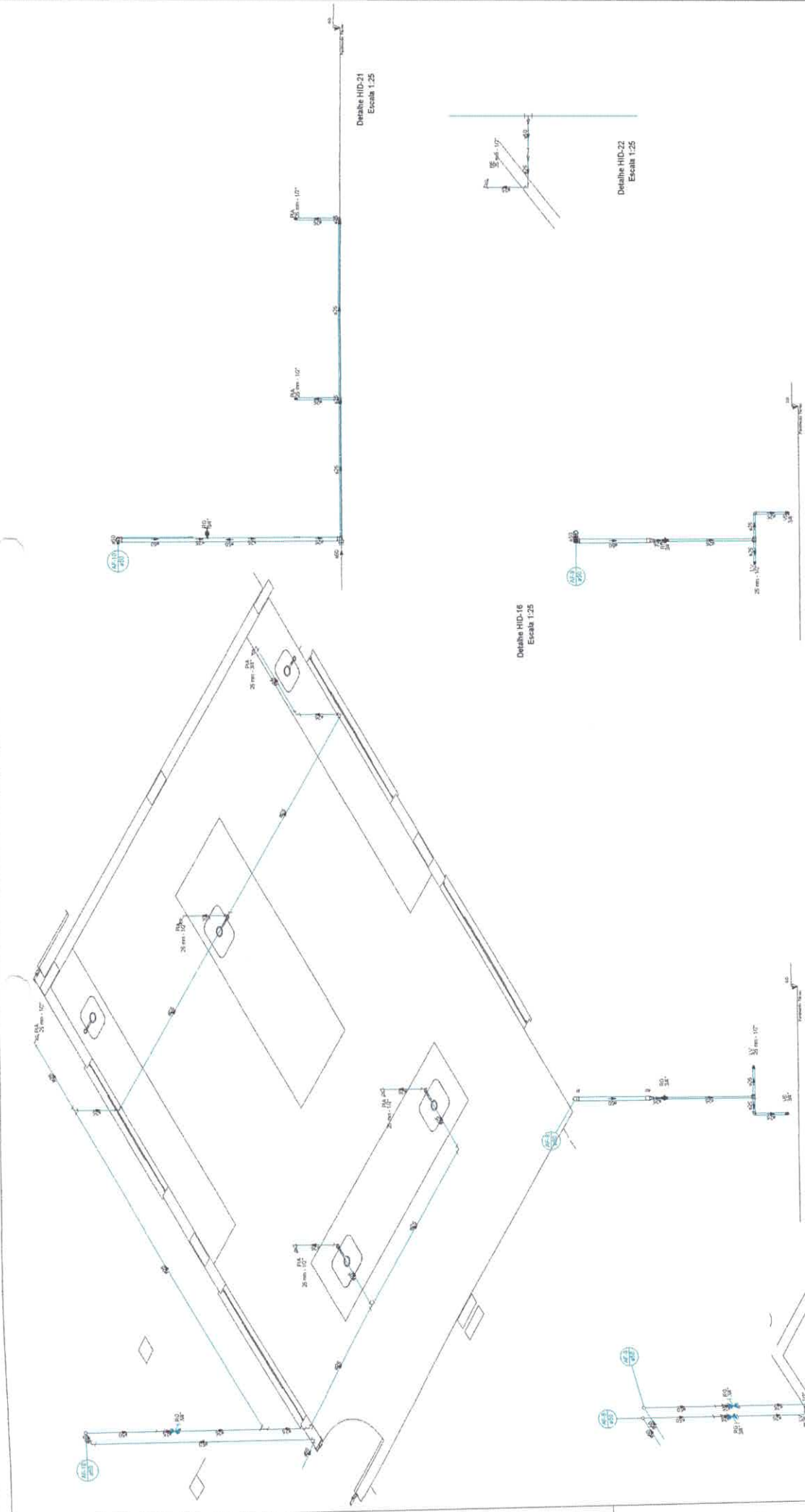

Detalhe HID-21
Escala 1:25

Detalhe HID-22
Escala 1:25

Detalhe HID-16
Escala 1:25

Detalhe HID-18
Escala 1:25

Detalhe HID-30
Escala 1:25

Detalhe HID-17
Escala 1:25

Detalhe HID-19
Escala 1:25

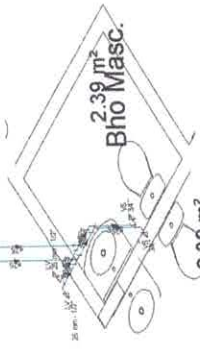

2.39 m²
Bho Fem.

Vanice
VICTOR GULLARDO DE ALMEIDA GOMES FREIRE
CREA: 15187882-9



PROJETO PARA CONSTRUÇÃO DE UMA ESCOLA NA ZONA URBANA
BOMAS, S/N. COLÔNIA RESIDENCIAL PIRACANA, BARRIO PIRACANA

Nº PROJETO: 02104 Nº PLANILHA: 1.487.881/17	
PROFESSOR:	VICTOR FREIRE
PROFESSORA:	INDICADA
PROFESSOR(A) RESPONSÁVEL:	08646200
PROFESSOR(A) RESPONSÁVEL:	ENS. VPFREIRE@GMAIL.COM

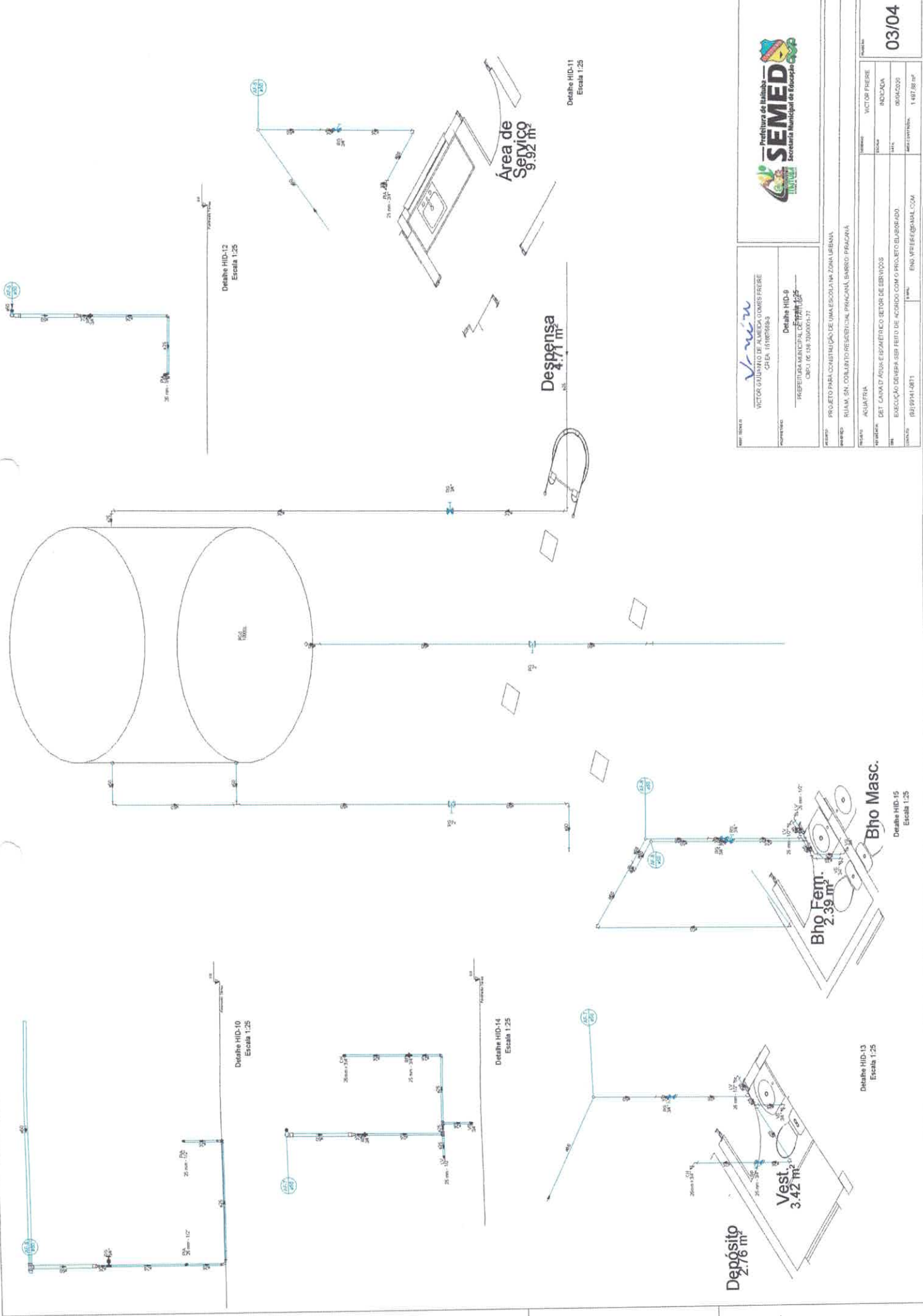

SEMED
Secretaria Municipal de Educação

SEMED
Secretaria Municipal de Educação

03/04

1 817 88 m²

PROJETO PARA CONSTRUÇÃO DE UMA ESCOLA NA ZONA URBANA

RUA M. SÁ, CONJUNTO RESIDENCIAL PRINCIPAL, BARRIO PRACONA

PROJETO: AQUADUTIA

PROJETADE: VICTOR FERRER

CLIENTE: VICTOR FERRER

INDICADA: INDICADA

DATA: 08/04/2025

PROJETO: PROJETO PARA CONSTRUÇÃO DE UMA ESCOLA NA ZONA URBANA

PROJETADE: VICTOR FERRER

CLIENTE: VICTOR FERRER

INDICADA: INDICADA

DATA: 08/04/2025

PROJETO: PROJETO PARA CONSTRUÇÃO DE UMA ESCOLA NA ZONA URBANA

PROJETADE: VICTOR FERRER

CLIENTE: VICTOR FERRER

INDICADA: INDICADA

DATA: 08/04/2025

PROJETO:	PROJETO PARA CONSTRUÇÃO DE UMA ESCOLA NA ZONA URBANA
PROJETADE:	VICTOR FERRER
CLIENTE:	VICTOR FERRER
INDICADA:	INDICADA
DATA:	08/04/2025
PROJETO:	PROJETO PARA CONSTRUÇÃO DE UMA ESCOLA NA ZONA URBANA
PROJETADE:	VICTOR FERRER
CLIENTE:	VICTOR FERRER
INDICADA:	INDICADA
DATA:	08/04/2025

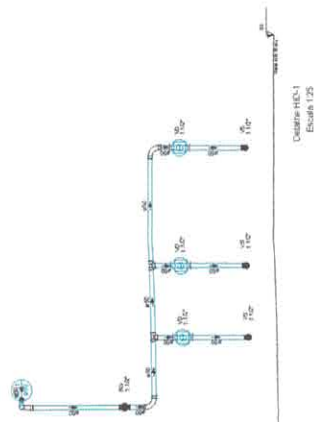

Cozinha-HC-1
Escala 1:25

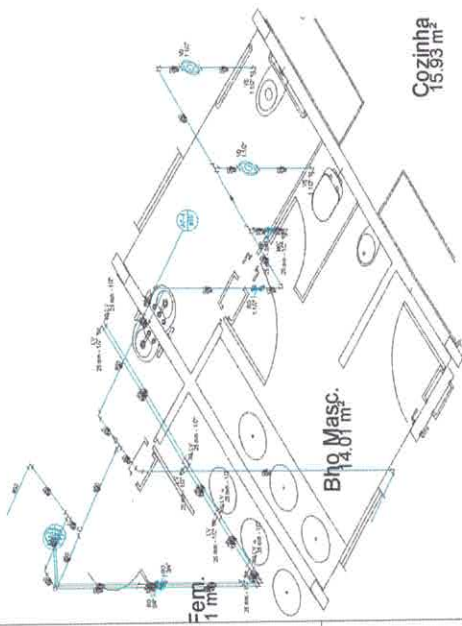

Cozinha
15.93 m²

Cozinha
15.93 m²

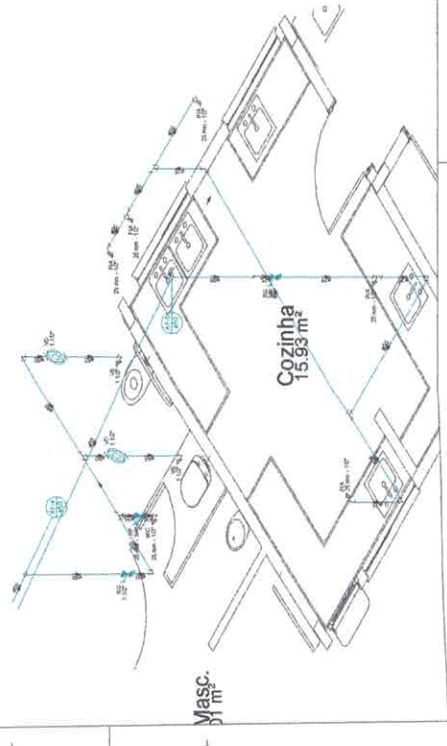

Cozinha
15.93 m²

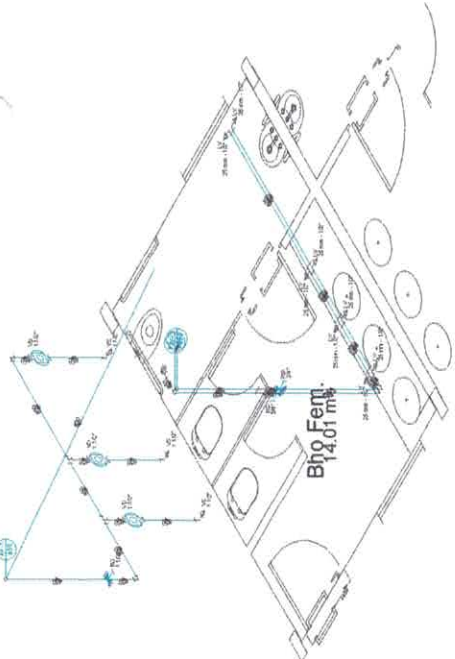

Bloco Fem.
14.01 m²

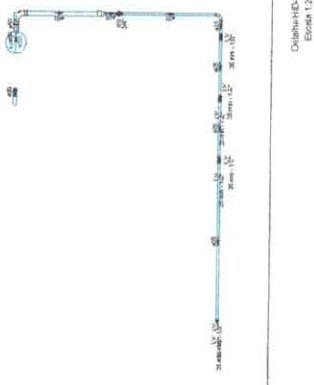

Bloco Fem.-HC-3
Escala 1:25

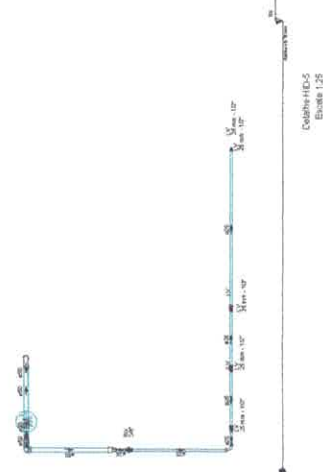

Bloco Masc.-HC-5
Escala 1:25

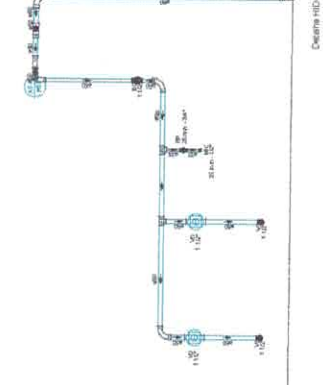

Bloco Masc.-HC-4
Escala 1:25

	
SEMED Prefeitura de Itaboraí Secretaria Municipal de Educação	
VICTOR GILMUNDO DE ALMEIDA GOMES FERRE CREA: 15186788-3 PREFEITURAMUNICIPAL DE ITABORAÍ CNPJ: 16.191.700/0001-77	VICTOR FERRE INDICADA DATA: 05/04/2020 AREA CONSTRUIDA: 1.497,58 m²
PROJETO: PROJETO PARA CONSTRUÇÃO DE UMA ESCOLA NA ZONA URBANA ENDEREÇO: RUA M. SM. CONJUNTO RESIDENCIAL, PARQUE BARRO, BARRIO PRATA MUNICÍPIO: AQUAFRIMA	PROJETO: PROJETO PARA CONSTRUÇÃO DE UMA ESCOLA NA ZONA URBANA ENDEREÇO: RUA M. SM. CONJUNTO RESIDENCIAL, PARQUE BARRO, BARRIO PRATA MUNICÍPIO: AQUAFRIMA
EXECUÇÃO DE BENS MATERIAIS EXECUÇÃO DE BENS MATERIAIS	EXECUÇÃO DE BENS MATERIAIS EXECUÇÃO DE BENS MATERIAIS
COTAÇÃO: (84)994110871	COTAÇÃO: (84)994110871

