



Prefeitura de Itaituba
SEMINFRA
Secretaria Municipal de Infraestrutura



TOMADA DE PREÇOS N° 002/2017

ANEXO I – PROJETO BASICO (RIO ITAPACURÁ NA ESTRADA DE PIMENTAL)

OBJETO: CONSTRUÇÃO DA PONTE DO RIO ITAPACURÁ NA ESTRADA DO PIMENTAL.

LOCAL DA OBRA: Rodovia Transamazônica km 11, sentido Itaituba/Rurópolis entrada margem direita, na estrada do Pimental no km 12.



Prefeitura de Itaituba
SEMINFRA
Secretaria Municipal de Infraestrutura

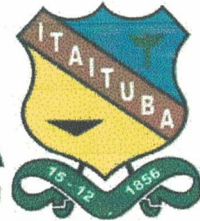

DIRETORIA TÉCNICA

De: **SEMINFRA – Secretaria Municipal de Infraestrutura**

Requerente: Diretoria de Administração

LAUDO TÉCNICO 0015

1. INTRODUÇÃO

O presente laudo técnico foi solicitado pela Diretoria Administrativa, com a presente finalidade de avaliação da **Ponte do Itapacurá**, onde visa à **reconstrução de 75 ML de Ponte**, que consiste no estabelecimento de informações técnicas simplificadas, buscando assegurar às obras de engenharia um uso mais prolongado e racional e melhorando o acesso aos lotes; comunidades.

Todo esse atendimento é oriundo de solicitações dos líderes comunitários, gestor municipal e resultante da própria avaliação efetivada pelos respectivos supervisores do referido projeto.

As obras e serviços aqui propostos serão executados dentro de um padrão construtivo adotado pelo DNIT, procurando manter os princípios de praticidade, funcionalismo e economia, elaborada em conjunto por técnicos. Com a execução dessa obra, vislumbra-se melhorar as condições socioeconômicas dos estabelecidos à beira e próximo dessa importante ponte, que atualmente estão enfrentando circunstâncias adversas às suas próprias subsistências, diante de problemas que envolvem a saúde, educação, transporte, comercialização de seus produtos, etc.

2. IDENTIFICAÇÃO

A obra está localizada no Município de Itaituba, no Estado do Pará, na Rodovia Transamazônica km 11, sentido Itaituba/Rurópolis entrada margem direita, na estrada do Pimental no km 12.

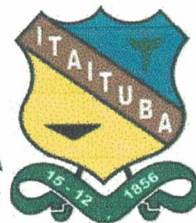

DIRETORIA TÉCNICA

3. REALIZAÇÃO DO LAUDO

Responsável Técnico: Eng^a Civil Lana Sabryna, CREA 151604296-4.

4. DATA DA VISTORIA

A vistoria técnica foi realizada na data de 27 de março de 2017.

5. OBJETIVO DA INSPEÇÃO

A inspeção tem por objetivo avaliar as condições atuais da ponte, onde se encontra intrafegável, na qual os moradores da comunidade dependem da mesma para transitar para a cidade todos os dias.

6. SISTEMA CONSTRUTIVO INSPECIONADO

Em visita feita pela Eng^a Civil Lana Sabryna Simões Aguiar, para a inspeção da obra de recuperação da ponte do Itapacurá, verificou-se a necessidade de reconstrução da mesma que está no decorrer de uma estrada muito importante e muito utilizada pelos moradores daquela região, onde está danificada, dificultando a passagem das pessoas de diversas comunidades, tendo que fazer desvios de até 80 km para poder transitar até a cidade de Itaituba.



Prefeitura de Itaituba
SEMINFRA
Secretaria Municipal de Infraestrutura



DIRETORIA TÉCNICA



Imagem 01: Ponte do Itapacurá



Imagem 02: Ponte do Itapacurá

[Handwritten signature]



Prefeitura de Itaituba
SEMINFRA
Secretaria Municipal de Infraestrutura



DIRETORIA TÉCNICA

7. ENCERRAMENTO

Este Laudo Técnico de Inspeção da estrada vicinal do Pimental contem 04 folhas impressas e numeradas e foi elaborado pela Engenheira Civil Lana Sabryna Simões Aguiar.

Itaituba - Pará, 27 de março de 2017.

Lana Sabryna S. Aguiar
Engenheira Civil
Crea-Pa 151604296-4

LANA SABRYNA SIMÕES AGUIAR
Engenheira civil – CREA nº151604296-4

MEMORIAL DESCRITIVO DE PONTE EM ESTRUTURA DE MADEIRA DE LEI

EMPREENDIMENTO

O presente memorial descritivo é parte documental da obra da Ponte em Madeira de Lei sobre o Rio Itapacurá, na estrada do Pimental na altura do km 12,0 de Coordenadas Geográficas 4°24'47.84"(S) 56°03'11.44"(O), localizado no município de Itaituba - Pará. A ponte tem como característica: largura de 5m, comprimento de 75m, ficando esta com área total de 375 m². Os 75 metros de comprimento são vencido por 10 (Dez) vãos de acesso de 6,0 metros e 3 (Três) vãos central de 5,0 metros totalizando 15 pontos de apoio. As cabeceiras serão executadas em tabuado de madeira para a contenção do solo. Os apoios centrais, serão em sistema de pórtico com fundação em bloco sobre estacas. A pista de rolamento terá largura de 5,0m. Esta obra será executada no local.

CRITÉRIOS DE PROJETO

O presente projeto foi elaborado de acordo com as Normas Brasileiras vigentes, em particular:

- ABNT NBR 7188: 1984 - Carga móvel em ponte rodoviária e passarela de pedestre - Procedimento;
- ABNT NBR 6120:1980 - Cargas para o Cálculo de Estruturas de Edificações;
- ABNT NBR 6122:1996 - Projeto e Execução de Fundação;
- ABNT NBR 7190:1997 - Projeto de estruturas de madeira;

1. SERVIÇOS PRELIMINARES

Inicialmente será construído Barracão de obra em chapa de madeira compensada com banheiro, cobertura em fibrocimento 4 mm, incluso instalações hidrossanitárias e elétricas, com 18,00m². Deve-se também efetuar o assentamento da placa de obra em chapa de aço galvanizado, para a identificação do objeto da obra em questão.

2. PONTE DE MADEIRA

Inicialmente deverá ocorrer a locação da obra com uso de equipamento topográfico, para o levantamento do local em que será executada a ponte. Logo após a locação o solo deverá ser escavado. Depois transcorrerá o reaterro do solo que deverá ser devidamente compactado. Para a construção da ponte deverá ter atenção especial no cravamento das



estacas, de modo a evitar rachaduras. Se estas ocorrerem, as peças deverão ser substituídas, principalmente quando se tratar de peças estruturais. As estacas deverão ser cravadas até atingirem a "nega", tendo o cuidado de proteger suas cabeças.

As peças que não satisfizerem as exigências do projeto, seja pela bitola ou pelas características físicas e mecânicas, deverão ser recusadas e substituídas, a juízo da fiscalização, deve-se evitar a utilização de madeira verde na execução da ponte. Cuidados especiais deverão ser tomados quanto à utilização de parafusos para solidarização das peças e dos espaçamentos adotados, de modo a serem compatíveis com as tensões admissíveis. Na solidarização das peças pelo uso de pregos deverão ser verificados o tipo, o espaçamento e a quantidade de pregos a serem utilizados. Ao ser instalado o escoramento, a operação de descimbramento deverá ser feita simultânea e simetricamente, para evitar inversão de esforços e riscos de fissuração das peças.

Os pilares serão cravados através de bate-estacas até a obtenção da "nega" estabelecida pela fiscalização. As dimensões das peças serão de acordo com o quadro abaixo e plantas em anexo:

Peças Dimensões (cm)

DESCRIÇÃO		
Pilares (Estacas)	30 x 30	
Contraventamento	10 x 25	
Travessa (Linha D'água)	20 x 30 (5 a 6m)	

Em caso de emendas nos pilares, estas deverão ser realizadas através de chapa de ferro e parafusos de diâmetro = 5/8".

As pontes em geral terão sua estrutura em vigamento isostático e nos apoios às vigas, transmitirão os esforços à mesoestrutura por balancins, os quais serão consolidados por meio de braçadeiras metálicas.

Os tabuleiros são executados com peças de madeira serradas (pranchas), dispostas na direção perpendicular às longarinas.

O tabuleiro será composto por justaposição de pranchões e rodeiros fixados por meio de parafusos. Nas longarinas de extremidades serão fixadas vigas que desempenharão a função de defensas.

Serão executados também paralelamente aos rodeiros em seus bordos externo os guarda-rodas. Com exceção da ponte mista em pedra argamassada, serão executados guarda-corpos nas demais obras, sendo em madeira para as pontes em madeira e em concreto para a ponte mista em concreto e madeira.

As dimensões das peças de madeira utilizadas na superestrutura serão de acordo com o quadro abaixo e plantas em anexo:

Peças Dimensões (cm)

DESCRIÇÃO	MEDIDAS	
Transversinas	30 x 30 x (5,0 a 6,0m)	
Balancins	30 x 30 x (2,0 a 3,0m)	
Longarinas	30 x 30 x (5,0 a 6,0m)	
Defensas	25 x 30 x (5,0 a 6,0m)	
Prancha do Tabuleiro	7 x 20 x (5,0 a 6,0m)	
Prancha Deslizante	10 x 30 x (5,0 a 6,0m)	
Guarda Corpo	Conforme detalhe	

As ferragens utilizadas para a fixação das peças na mesoestrutura serão do tipo parafuso com diâmetro = 5/8". O contraventamento nas pontes em madeira também será com parafuso de diâmetro = 5/8". Para a superestrutura serão utilizados parafusos com diâmetros diversos, o guarda-corpo nas pontes de madeira será consolidado através de braçadeiras metálicas. Maiores informações serão apresentadas nos detalhamentos do projeto da ponte.

Deve-se ainda executar a conformação geométrica de plataforma para execução de revestimento primário em rodovias vicinais pré e pós ponte, totalizando uma extensão de 100 m, sendo a largura da rodovia vicinal de 6,00 m, e deve ter base estabilizada granulometricamente.

3 - SINALIZAÇÃO VIÁRIA

A sinalização deverá ser posicionada de tal forma que seja vista e ou entendida sob qualquer condição climática, os dispositivos deverão ser colocados de forma a prevenir o condutor oportunamente, dando-lhe tempo suficiente para tomar uma decisão;

Como regra geral para todos os sinais posicionados lateralmente à via, deve-se garantir uma pequena deflexão horizontal (em torno de 3°), em relação à direção ortogonal ao trajeto dos veículos que se aproximam, de forma a minimizar problemas de reflexo.

Itaituba - Pará, 31 de Maio 2017.

Lana Sabryna S. Aguiar
Engenheira Civil
Crea-PA 151604296-4
LANA SABRYNA SIMÕES AGUIAR
Engenheira civil - CREA nº151604296-4



OBRA: ORÇAMENTO SINTÉTICO DE MATERIAL E MÃO DE OBRA PARA A EXECUÇÃO DA PONTE DO ITAPACURÁ NA ESTRADA DO PIMENTAL.

EMPRESA:		CONCORRÊNCIA:		CONTRATO:				
PROPRIETÁRIO: Prefeitura Municipal de Itaituba		DATA DA VISTORIA:		DATA DA EXPEDIÇÃO: 31/05/2017				
LOCAL DA OBRA: Rodovia Transamazônica km 11, sentido Itaituba/Rurópolis entrada margem direita, na estrada do Pimental no km 12.		VALOR DA OBRA:		457.192,25				
ITEM	DISCRIMINAÇÃO DOS SERVIÇOS	UNID	QUANT	PREÇO		TABELA SINAPI/FEV.2.017	B. D. I (%)	CURVA DO ABC(%)
				UNITÁRIO	TOTAL			
1.0	CONSTRUÇÃO DE PONTE EM MADEIRA DE LEI COM ESTACA CRAVADA:	ML	75	6.095,90	457.192,25			100,0000
1.1	SERVIÇOS PRELIMINARES	-	-	-	-		-	-
1.1.1	EXECUÇÃO DE ESCRITÓRIO EM CANTEIRO DE OBRA EM CHAPA DE MADEIRA COMPENSADA, NÃO INCLUSO MOBILIÁRIO E EQUIPAMENTOS. AF.02/2016	M ²	60	630,00	37.800,00	SINAPI 93207	630	8,2679
1.1.2	PLACA DE OBRA EM CHAPA DE AÇO GALVANIZADO(2,00 X 3,00) m x 2 x 1 ponte	M ²	12	411,86	4.942,32	SINAPI 74209/001	411,86	1,0810
1.1.3	PLACA ESMALTADA PARA IDENTIFICAÇÃO NR DE RUA, DIMENSÕES 45X25CM x 2 x 9 pontes	M ²	2,02	119,31	241,01	SINAPI 73916/002	119,31	0,0527
1.1.4	CAPINA E LIMPEZA MANUAL DE TERRENO	M ²	606	1,19	721,14	SINAPI 73859/002	1,19	0,1577
1.2	INFRA-ESTRUTURA	-	-	-	-		-	-
1.2.1	Fornecimento, transporte e colocação de estaca	M	655,22	223,13	146.199,24	COMPOSIÇÃO LOCAL	223,13	31,9776
1.2.2	Fornecimento, transporte e colocação de linha d'água	M	86,2	54,58	4.704,80	COMPOSIÇÃO LOCAL	54,58	1,0291
1.2.3	Fornecimento, transporte e colocação de estacas de alás	M	218,27	223,13	48.702,59	COMPOSIÇÃO LOCAL	223,13	10,6525
1.2.4	Fornecimento, transporte e colocação de contraventamento	M	123,14	43,17	5.315,95	COMPOSIÇÃO LOCAL	43,17	1,1627
1.2.5	Fornecimento, transportes e colocação de pranch. De cortinas e alás	M	79,46	31,55	2.506,96	COMPOSIÇÃO LOCAL	31,55	0,5483
1.2.6	Fornecimento, transporte e colocação de ferragens	KG	346,34	33,50	11.602,39	COMPOSIÇÃO LOCAL	33,50	2,5377
1.3	MESO-ESTRUTURA	-	-	-	-		-	-
1.3.1	Fornecimento, transportes colocação de transversinas	M	86,2	141,11	12.163,68	COMPOSIÇÃO LOCAL	141,11	2,6605
1.3.2	Fornecimento, transportese colocação de balancins	M	25,02	137,63	3.443,50	COMPOSIÇÃO LOCAL	137,63	0,7532
1.3.3	Fornecimento, transportes e colocação de longarinas	M	461,80	127,20	58.740,96	COMPOSIÇÃO LOCAL	127,20	12,8482

[Handwritten signature]



REPÚBLICA FEDERATIVA DO BRASIL
ESTADO DO PARÁ

Prefeitura Municipal de Itaituba

SECRETARIA MUNICIPAL DE INFRA-ESTRUTURA - SEMINFRA



EMPRESA:		CONCORRÊNCIA:		CONTRATO:				
OBRA: ORÇAMENTO SINTÉTICO DE MATERIAL E MÃO DE OBRA PARA A EXECUÇÃO DA PONTE DO ITAPACURÁ NA ESTRADA DO PIMENTAL.		DATA DA VISTORIA:		DATA DA EXPEDIÇÃO: 31/05/2017				
EMPRESA: Prefeitura Municipal de Itaituba		LOCAL DA OBRA: Rodovia Transamazônica km 11, sentido Itaituba/Rurópolis entrada margem direita, na estrada do Pimental no km 12.		VALOR DA OBRA: 457.192,25				
ITEM	DISCRIMINAÇÃO DOS SERVIÇOS	UNID	QUANT	PREÇO		TABELA SINAPI/FEV.2.017	B.D.I (%)	CURVA DO ABC (%)
				UNITÁRIO	TOTAL			
1.3.4	Fornecimento, transportes e colocação de ferragens	KG	1.385,40	33,50	46.410,90	COMPOSIÇÃO LOCAL	33,50	10,1513
5.4	SUPER-ESTRUTURA	-	-	-	-	-	-	-
1.4.1	Fornecimento, transporte e colocação de pranchetas de tabuleiros	M	564,30	31,62	17.843,17	COMPOSIÇÃO LOCAL	31,62	3,9028
1.4.2	Fornecimento, transporte e colocação de deslizantes	M	307,86	29,46	9.069,56	COMPOSIÇÃO LOCAL	29,46	1,9838
1.4.3	Fornecimento, transporte e colocação de guarda-rodas	M	153,92	91,91	14.146,79	COMPOSIÇÃO LOCAL	91,91	3,0943
1.4.4	Fornecimento, colocação de guarda-corpo	M	153,92	69,91	10.760,55	COMPOSIÇÃO LOCAL	69,91	2,3536
1.4.5	Fornecimento, colocação de ferragens	KG	577,24	33,50	19.337,54	COMPOSIÇÃO LOCAL	33,50	4,2296
1.4.6	Pintura de sinalização no GC e GR frontal	M²	185,48	13,69	2.539,22	COMPOSIÇÃO LOCAL	13,69	0,5554
VALOR TOTAL				6.095,90	457.192,25			100,00

obs: A Coleta de Informações foram extraído do SINAPI/FEV. - 2.017.

Itaituba - Pa, 31 de Maio de 2.017

Lana Sabryna S. Aguiar

Engenheira Civil
Crea Pa 151604296-4

LANA SABRYNA SIMOES AGUIAR

Engenheira Civil - CREA n° 151604296-4 - PA

Eng. João Neto
CREA PA 151604296-4

JOÃO GONÇALVES DE OLIVEIRA NETO

Engenheiro Civil - CREA n° 25.597D/PA

Ulisses Moreira Conde
ULISSES MOREIRA CONDE
Técnico em Edificações - CREA n° 151604296-4 - PA



REPÚBLICA FEDERATIVA DO BRASIL
ESTADO DO PARÁ
Prefeitura Municipal de Itaituba
SECRETARIA MUNICIPAL DE INFRAESTRUTURA - SEMINFRA



EXECUÇÃO DE 75 ML DE CONSTRUÇÃO DA PONTE DO ITAPACURÁ										
CRONOGRAMA FÍSICO - FINANCEIRO DETALHADO										
ITEM	DISCRIMINAÇÃO	UND	QUANT	VALOR UNITÁRIO	CONTRATO P/ 03 MESES	30 Dias	60 Dias	90 Dias	TOTAL PARCIAL	CRONOGRAMA FÍSICO FINANCEIRO
										Data: 31/05/2017
6.0	CONSTRUÇÃO DE PONTES EM MADEIRA DE LEI COM ESTACA CRAVADA:									
6.1	SERVIÇOS PRELIMINARES	-	-	-	-	-	-	-	-	-
6.1.1	BARRACAO DE OBRA PARA ALOJAMENTO/ ESCRITORIO, PISO EM PINHO 3A, PAREDES EM COMPENSADO 10MM, COBERTURA EM TELHA AMIANTO 6MM, INCLUSO INSTALACOES ELETRICAS E ESQUADRIAS (CANTEIRO DE OBRA)	M ²	60	630,00	100%	100%	-	-	100%	100%
6.1.1.1					37.800,00	37.800,00	-	-	37.800,00	37.800,00
6.1.2	PLACA DE OBRA EM CHAPA DE ACO GALVANIZADO(2,00 X 3,00) m x 2 x 18 pontes	M ²	12	411,86	100%	70%	30%	-	100%	100%
6.1.2.1					4.942,32	3.459,62	1.482,70	-	4.942,32	4.942,32
6.1.3	PLACA ESMALTADA PARA IDENTIFICAÇÃO NR DE RUA, DIMENSÕES 45X25CM x 2 x 18 pontes	M ²	2,02	119,31	100%	70%	30%	-	100%	100%
6.1.3.1					241,01	168,70	72,30	-	241,01	241,01
6.1.4	LIMPEZA DE TERRENO - ROÇADA DENSEA (COM PEQUENOS ARBUSTOS)	M ²	606	1,19	100%	70%	30%	-	100%	100%
6.1.4.1					721,14	504,80	216,34	-	721,14	721,14
6.2	INFRA-ESTRUTURA	-	-	-	-	-	-	-	-	-
6.2.1	Fornecimento, transporte e colocação de estaca	M	655	223,13	100%	60%	40%	-	100%	100%
6.2.1.1					146.199,24	87.719,54	58.479,70	-	146.199,24	146.199,24
6.2.2	Fornecimento, transporte e colocação de linha d'agua	M	86,20	54,58	100%	60%	40%	-	100%	100%
6.2.2.1					4.704,80	2.822,88	1.881,92	-	4.704,80	4.704,80
6.2.3	Fornecimento, transporte e colocação de estacas de alas	M	218	223,13	100%	60%	40%	-	100%	100%
6.2.3.1					48.702,59	29.221,55	19.481,03	-	48.702,59	48.702,59
6.2.4	Fornecimento, transporte e colocação de contraventamento	M	123,1	43,17	100%	60%	40%	-	100%	100%
6.2.4.1					5.315,95	3.189,57	2.126,38	-	5.315,95	5.315,95
6.2.5	Fornecimento, transportes e colocação de pranch. De cortinas e alas	M	79,5	31,55	100%	60%	40%	-	100%	100%
6.2.5.1					2.506,96	1.504,18	1.002,79	-	2.506,96	2.506,96
6.2.6	Fornecimento, transporte e colocação de ferragens	KG	346	33,50	100%	60%	40%	-	100%	100%
6.2.6.1					11.602,39	6.961,43	4.640,96	-	11.602,39	11.602,39

[Handwritten signature]



REPÚBLICA FEDERATIVA DO BRASIL
ESTADO DO PARÁ

Prefeitura Municipal de Itaituba

SECRETARIA MUNICIPAL DE INFRAESTRUTURA - SEMINFRA



EXECUÇÃO DE 75 ML DE CONSTRUÇÃO DA PONTE DO ITAPACURÁ											
CRONOGRAMA FÍSICO - FINANCEIRO DETALHADO											
ITEM	DISCRIMINAÇÃO	UND	QUANT	VALOR UNITÁRIO	CONTRATO P/ 03 MESES	30 Dias	60 Dias	90 Dias	TOTAL PARCIAL	Data: 31/05/2017	
MESO-ESTRUTURA											
6.3		-	-	-	-	-	-	-	-	-	-
6.3.1	Fornecimento, transportes colocação de transversinas	M	86,2	141,11	100% 12.163,68	15% 1.824,55	85% 10.339,13	-	100% 12.163,68	-	-
6.3.2	Fornecimento, transportese colocação de balancins	M	25,0	137,63	100% 3.443,50	15% 516,53	85% 2.926,98	-	100% 3.443,50	-	-
6.3.3	Fornecimento, transportes e colocação de longarinas	M	462	127,20	100% 58.740,96	15% 8.811,14	85% 49.929,82	-	100% 58.740,96	-	-
6.3.4	Fornecimento, transportes e colocação de ferragens	KG	1.385	33,50	100% 46.410,90	15% 6.961,64	85% 39.449,27	-	100% 46.410,90	-	-
SUPER-ESTRUTURA											
6.4		-	-	-	-	-	-	-	-	-	-
6.4.1	Fornecimento, transporte e colocação de pranchetas de tabuleiros	M	564,3	31,62	100% 17.843,17	-	50% 8.921,58	50% 8.921,58	100% 17.843,17	-	-
6.4.2	Fornecimento, transporte e colocação de deslizantes	M	308	29,46	100% 9.069,56	-	50% 4.534,78	50% 4.534,78	100% 9.069,56	-	-
6.4.3	Fornecimento, transporte e colocação de guarda-rodas	M	154	91,91	100% 14.146,79	-	50% 7.073,39	50% 7.073,39	100% 14.146,79	-	-
6.4.4	Fornecimento, colocação de guarda-corpo	M	154	69,91	100% 10.760,55	-	50% 5.380,27	50% 5.380,27	100% 10.760,55	-	-
6.4.5	Fornecimento, colocação de ferragens	M	577	33,50	100% 19.337,54	-	50% 9.668,77	50% 9.668,77	100% 19.337,54	-	-
6.4.6	Pintura de sinalização no GC e GR frontal	M ²	185,48	13,69	100% 2.539,22	-	50% 1.269,61	50% 1.269,61	100% 2.539,22	-	-



REPÚBLICA FEDERATIVA DO BRASIL
ESTADO DO PARÁ

Prefeitura Municipal de Itaituba
SECRETARIA MUNICIPAL DE INFRAESTRUTURA - SEMINFRA



EXECUÇÃO DE 75 ML DE CONSTRUÇÃO DA PONTE DO ITAPACURÁ									
CRONOGRAMA FÍSICO - FINACEIRO DETALHADO									
ITEM	DISCRIMINAÇÃO	UND	QUANT	VALOR UNITÁRIO	CONTRATO P/ 03 MESES	30 Dias	60 Dias	90 Dias	TOTAL PARCIAL
	TOTAL SIMPLES R\$				457.192,25	191.466,14	228.877,71	36.848,41	457.192,25
	TOTAL ACUMULADO R\$				-	191.466,14	420.343,85	457.192,25	-
	Percentual Simples %				-	41,88%	50,06%	8,06%	-
	Percentual Acumulado %				-	41,88%	91,94%	100,00%	-

Itaituba - Pa, 31 de Maio de 2.017

Lana Sabrina S. Aguiar
Engenheira Civil

LANA SARA FERREIRAS AGUIAR

Engenheira Civil - CREA n° 151604296-4 - PA

Eng. João Neto
CREA n° 25.597D/PA

JOÃO GONÇALVES DE OLIVEIRA NETO

Engenheiro Civil - CREA n° 25.597D/PA

Ulisses Moreira Conde
Técnico em Edificações - CREA n° 176/TD - PA



REPÚBLICA FEDERATIVA DO BRASIL
 ESTADO DO PARÁ
Prefeitura Municipal de Itaituba
 SECRETARIA MUNICIPAL DE INFRAESTRUTURA - SEMINFRA



CRONOGRAMA FÍSICO-FINANCEIRO SINTÉTICO					
META 1	ATIVIDADES	PRODUTOS	DURAÇÃO		
			30 Dias	60 Dias	90 Dias
EXECUÇÃO DE 75 ML EM CONSTRUÇÃO DA PONTE DO ITAPACURÁ	CONSTRUÇÃO DE PONTES EM MADEIRA DE LEI COM ESTACA CRAVADA		191.466,14	228.877,71	36.848,41
	TOTAL		191.466,14	228.877,71	36.848,41

Itaituba - Pa, 31 de Maio de 2.017

Eng.º João Neto
 CREA PA 25597 D
 JOAO GONCALVES DE OLIVEIRA NETO
 Engenheiro Civil - CREA n° 25.597D/PA

Lana Sabryna S. Aguiar
 Engenheira Civil
 CREA PA 151604296-4
 LANA SABRYNA S. MOES AGUIAR
 Engenheira Civil - CREA n° 151604296-4 - PA

Ulisses Moreira Conde
 ULISSES MOREIRA CONDE
 Técnico em Edificações - CREA n° 476/TD - PA

ESTRADA: PIMENTAL

PONTE DE MADEIRA

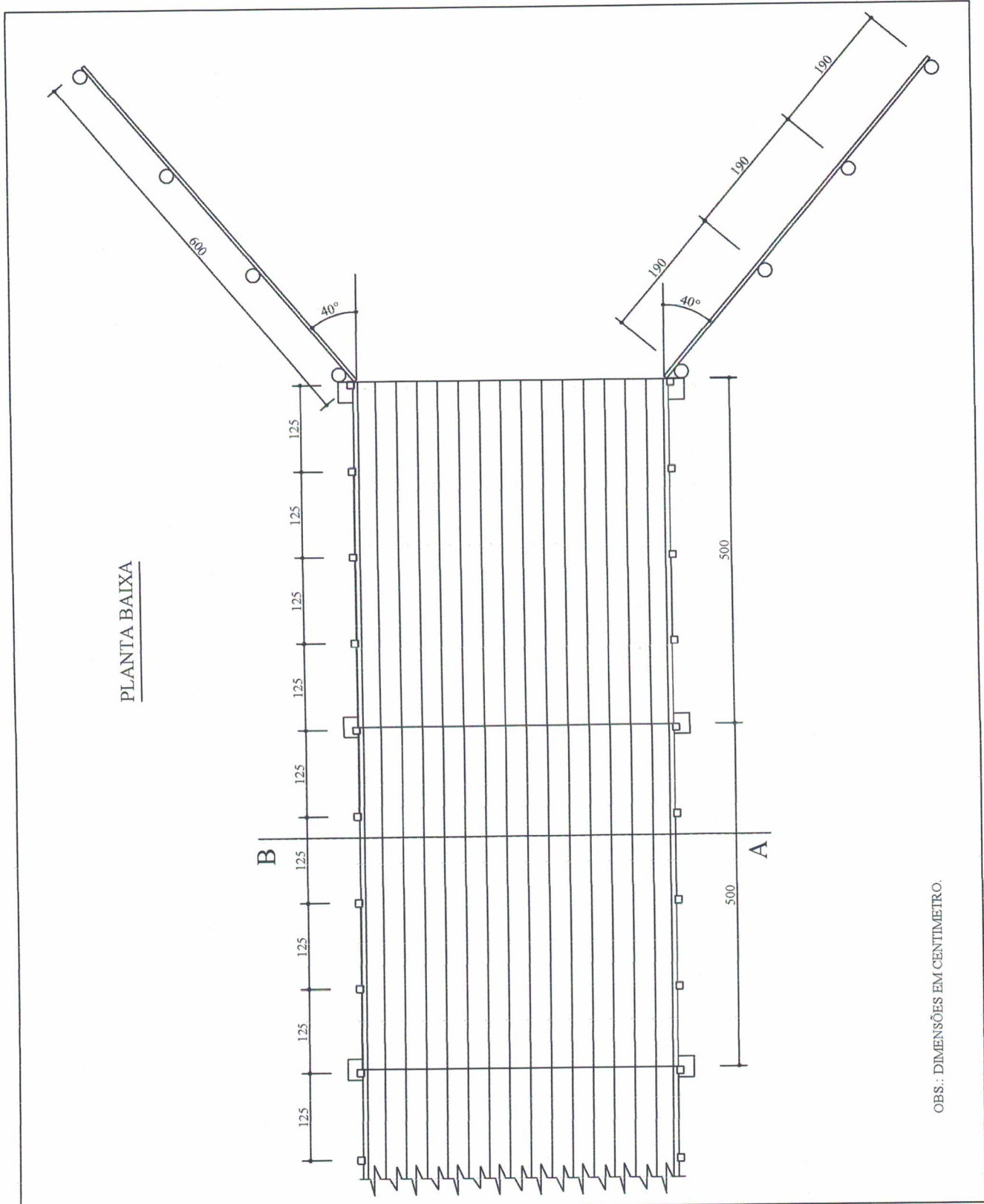

[Handwritten signature]



Prefeitura de Itaituba
SEMINFRA
Secretaria Municipal de Infraestrutura



ESTRADA: PIMENTAL

PONTE DE MADEIRA

SEÇÃO "A - B"

OBS.: DIMENSÕES EM CENTÍMETRO.

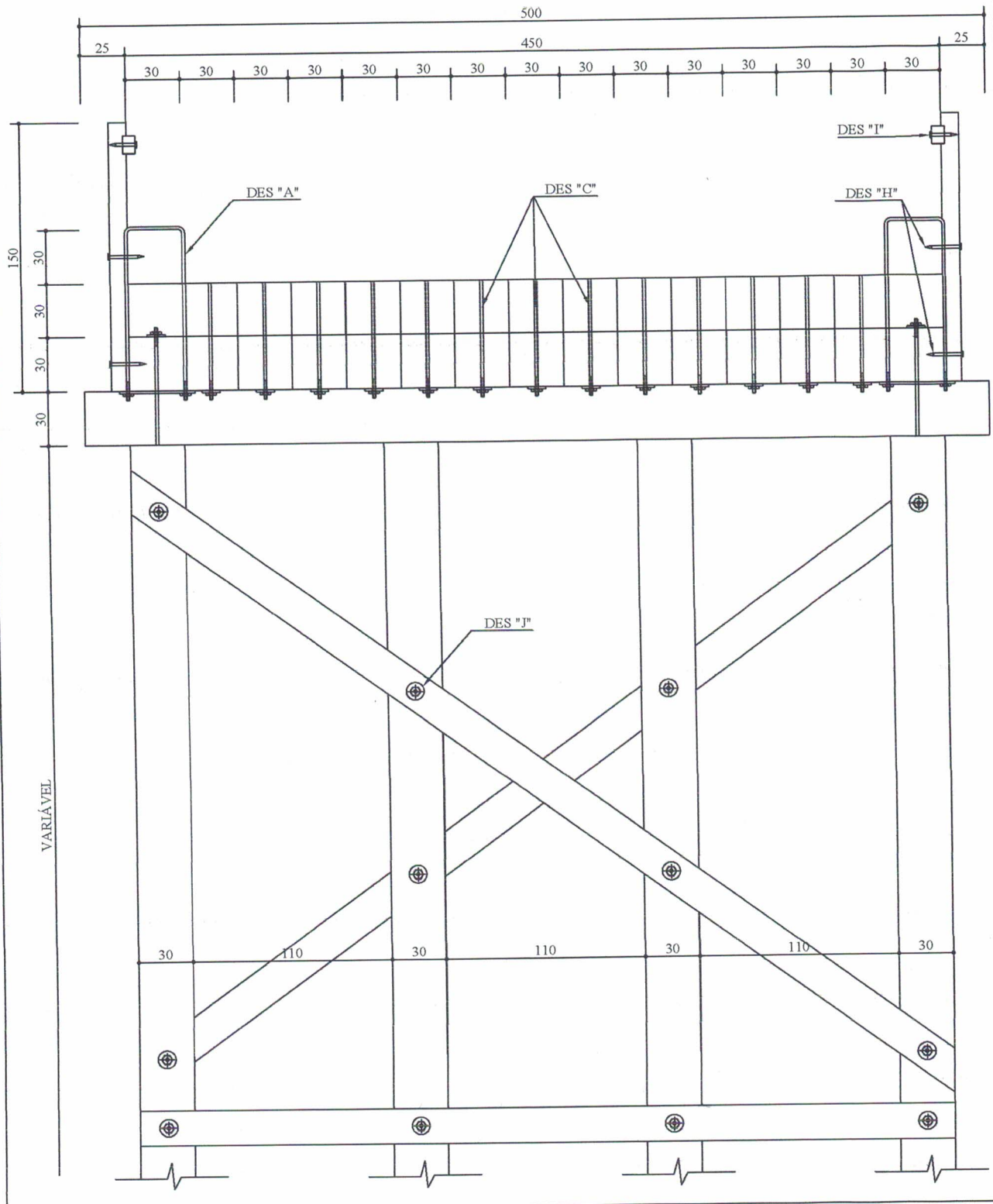

[Handwritten signature]

ESTRADA: PIMENTAL

PONTE DE MADEIRA (DETALHES)

DETALHE "A"

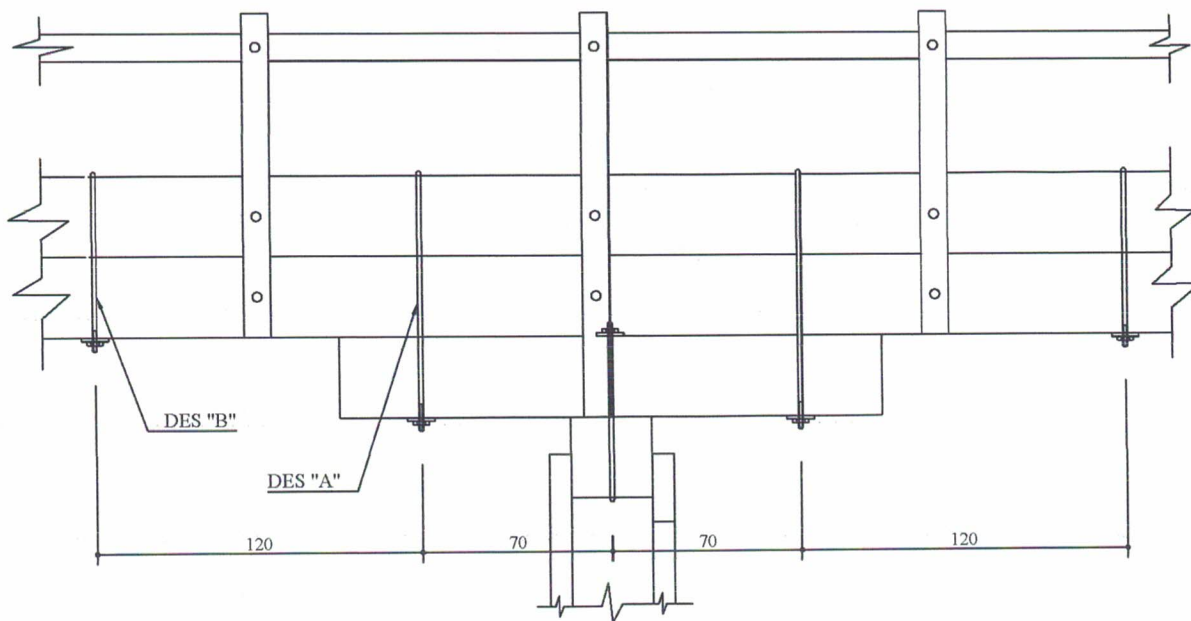

DETALHE DE ENCAIXE COM ESPIGA

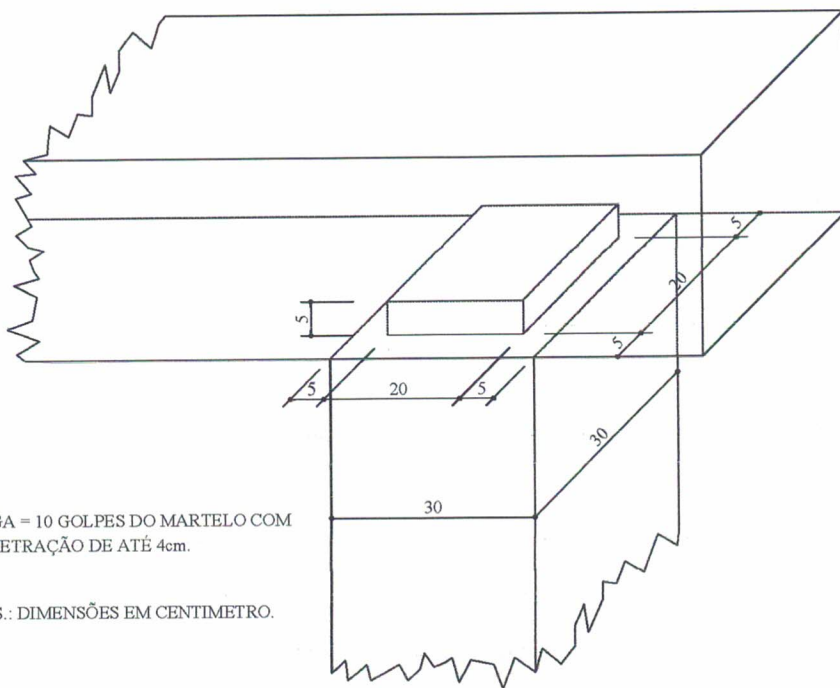

MADEIRA PARA UM VÃO

P - 1	02
P - 2	06
P - 3	02
P - 4	02
P - 5	15
P - 6	15
P - 7	01
P - 8	04
P - 9	02
P - 10	02



ESTRADA: PIMENTAL

PONTE DE MADEIRA (FERRAGEM)

BRAÇADEIRAS

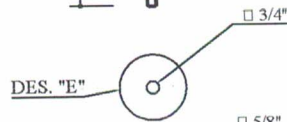
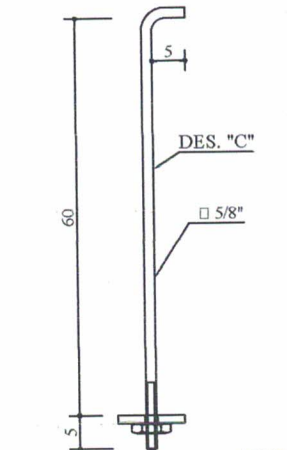
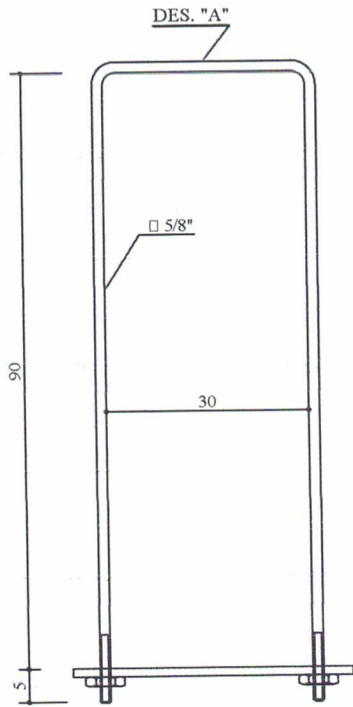

FERRAGEM PARA UM VÃO

DES - A	04
DES - B	04
DES - C	28
DES - D	08
DES - E	32
DES - F	44
DES - G	*
DES - H	16
DES - I	08
DES - J	12

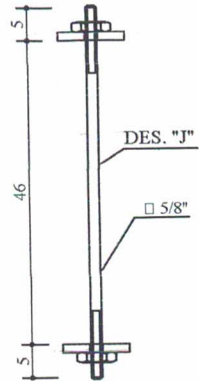
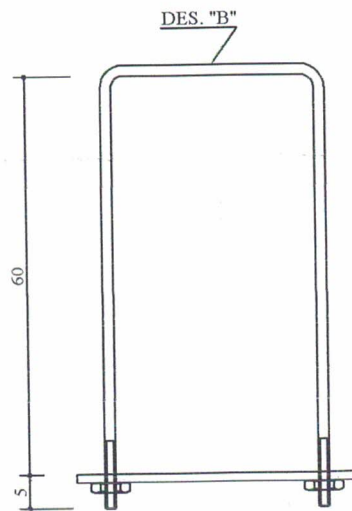
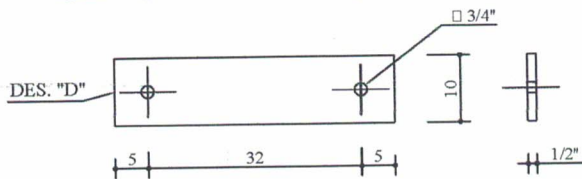

PREGOS

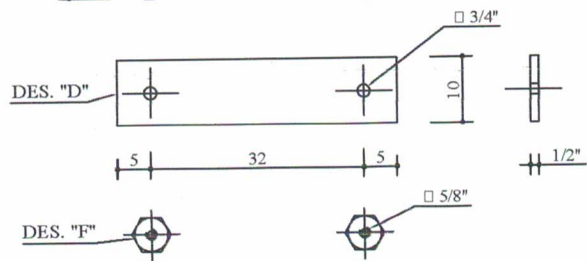
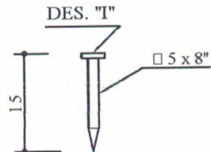
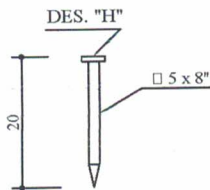

OBS.: DIMENSÕES EM CENTIMETRO.

[Handwritten signature]



ESTRADA: PIMENTAL

PONTE DE MADEIRA

VISTA LONGITUDINAL

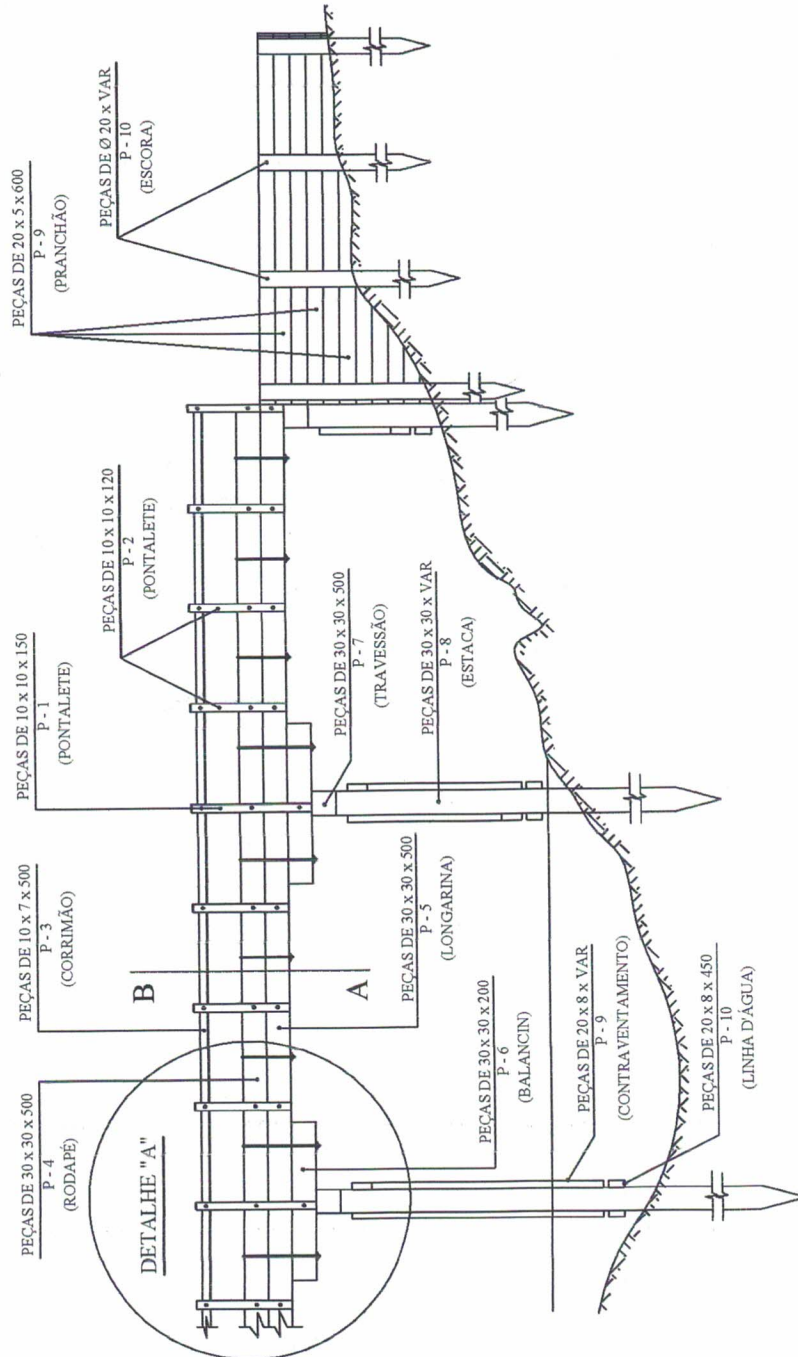

OBS.: DIMENSÕES EM CENTÍMETRO.