

REPÚBLICA FEDERATIVA DO BRASIL
ESTADO DO PARÁ
Prefeitura Municipal de Itaituba
SECRETARIA MUNICIPAL DE EDUCAÇÃO - SEMED
DIRETORIA TÉCNICA E OBRAS



DATA DA EXPEDIÇÃO: 16/10/2019

VALOR DA OBRA: 363.330,90

DATA DA VISTORIA: xxx

TABELA SINAPI/PA - 08/2019 SEDOP/PA -

04/2019 COM DESONERAÇÃO - COMPOSIÇÃO PRÓPRIA

PROPRIETÁRIO: MUNICÍPIO DE ITAITUBA

OBRA: ESCOLA MUNICIPAL DE ENSINO FUNDAMENTAL JÚLIO CÉSAR.

LOCAL DA OBRA: RODOVIA TRANSMAMAZÔNICA KM 17 - COMUNIDADE BOA VISTA

ITEM	CÓDIGO	DESCRIÇÃO	FONTE	UNID	QUANTIDADE	PREÇO UNITÁRIO R\$		PREÇO TOTAL R\$
						SEM BDI	COM BDI	
1 SERVIÇOS PRELIMINARES								
1.1	011340	Placa de obra em lona com plotagem de gráfica	SEDOP	M2	6,16	167,54	48,59	216,13
1.2	010009	Locação da obra a trena	SEDOP	M2	229,63	4,14	1,20	5,34
2 MOVIMENTO DE TERRA								
2.1	030010	ESCAVAÇÃO MANUAL ATÉ 1.50 m DE PROFUNDIDADE (BLOCOS E VIGAS)	SEDOP	M3	9,15	41,34	11,99	53,33
2.2	030011	Aterro c/ material fora da obra, incl. apiloamento	SEDOP	M3	2,75	93,71	27,18	120,89
3 FUNDAÇÃO								
3.1	040283	Bloco em concreto armado p/ fundação (incl. forma)	SEDOP	M3	3,74	2.035,35	590,25	2.625,60
3.2	040284	Baldrame em concreto armado c/ cinta de amarração	SEDOP	M3	3,34	1.914,75	555,28	2.470,03
4 ESTRUTURA								
4.1	050729	Concreto armado fck=20MPa c/ forma mad. branca	SEDOP	M3	5,63	2.196,15	636,88	2.833,03
5 IMPERMEABILIZAÇÃO								
5.1	74106/001	IMPERMEABILIZAÇÃO DE VIGAS BALDRAME COM TINTA ASFÁLTICA, DUAS DEMÃOIS.	SINAPI	M2	61,26	8,54	2,48	11,02
6 PAREDES E PAINÉIS								
6.1	87478	ALVENARIA DE VEDAÇÃO DE BLOCOS CERÂMICOS FURADOS NA VERTICAL DE 9X19X39CM (ESPESSURA 9CM) DE PAREDES COM ÁREA LÍQUIDA MAIOR OU IGUAL A 6M² SEM VÃOS E ARGAMASSA DE ASSENTAMENTO COM PREPARO MANUAL. AF_06/2014	SINAPI	M2	352,07	32,85	9,53	42,38
6.2	93183	VERGA PRÉ-MOLDADA PARA JANELAS COM MAIS DE 1,5 M DE VÃO. AF_03/2016	SINAPI	M	11,00	19,23	5,58	24,81
6.3	93184	VERGA PRÉ-MOLDADA PARA PORTAS COM ATÉ 1,5 M DE VÃO. AF_03/2016	SEDOP	M2	644,53	8,58	2,49	11,07
7 REVESTIMENTO								
7.1	110143	CHAPISCO DE CIMENTO E AREIA NO TRAÇO 1:3	SEDOP	M2	576,94	34,81	10,09	44,90
7.2	110763	REBOCO COM ARGAMASSA 1:6:ADIT. PLAST.	SEDOP	M2	67,59	73,60	21,34	94,94
7.3	110148	AZULEJO BRANCO ASSENTADO A PRUMO NO TRAÇO 1:5:1	SEDOP	M2	67,59	29,53	8,56	38,09
7.4	110762	EMBOÇO COM ARGAMASSA 1:6:ADIT. PLAST.	SEDOP	M2	184,59	45,58	13,22	58,80
8 PISOS								
8.1	130507	CAMADA IMPERMEABILIZADORA E=10CM C/ SEIXO	SEDOP	M2	184,59	27,67	8,02	35,69
8.2	130110	CAMADA REGULARIZADORA	SEDOP	M2	184,59	69,98	20,29	90,27
8.3	130119	LAJOTA CERÂMICA - PEI IV - (PADRÃO MÉDIO), SENDO ANTIDERRAPANTE PARA OS BANHEIROS	SEDOP	M2	67,00	79,74	23,12	102,86
8.4	130492	CALÇADA (INCL. ALICERCE, BALDRME E CONCRETO C/ JUNTA SECA	SEDOP	M2				
9 INSTALAÇÕES								
9.1		INSTALAÇÃO ELÉTRICA						
								17.493,84

9.1.1	93128	PONTO ILUMINAÇÃO RESIDENCIAL INCLUINDO INTERRUPTOR SIMPLES, CAIXA ELÉTRICA, ELETRODUTO, CABO, RA QUEBRA E CHUMBAMENTO. (EXCLUINDO LUMINÁRIA E LAMPADA). AF 01/2016	SINAPI	UN	9,00	27,28	121,34	3.518,86
9.1.2	93143	PONTO DE TOMADA RESIDENCIAL INCLUINDO TOMADA 20A/250V, CAIXA ELÉTRICA, ELETRODUTO, CABO, RASGO, QUEBRA E CHUMBAMENTO. AF 01/2016.	SINAPI	UN	20,00	33,53	149,14	2.982,80
9.1.3	74131/008	QUADRO DE DISTRIBUIÇÃO DE ENERGIA DE EMBUTIR, EM CHAPA METÁLICA, PARA 50 DISJUNTORES TERMOMAGNETICOS MONOPOLARES, COM BARRAMENTO TRIFÁSICO E NEUTRO, FORNECIMENTO E INSTALAÇÃO.	SINAPI	UN	2,00	338,53	1.505,87	3.011,74
9.1.4	171164	HASTE DE AÇO COBRADA 5/8"x2,40m C/ CONECTOR	SEDOP	UN	5,00	20,58	91,54	457,70
9.1.5	250732	VENTILADOR DE TETO	SEDOP	UN	6,00	60,18	267,71	1.606,26
9.1.6	170615	QUADRO DE MEDIÇÃO TRIFÁSICO (C/ DISJUNTOR)	SEDOP	UN	1,00	153,34	682,09	682,09
9.1.7	180680	CAIXA DE PASSAGEM DE ALVENARIA 40x40x40cm C/ TAMPA DE CONCRETO	SEDOP	UN	2,00	58,15	258,66	517,32
9.1.8	171092	ELETRODUTO FºGº 3/4"	SEDOP	M	60,00	2,82	12,54	752,40
9.1.9	171017	ELETRODUTO FºGº 1"	SEDOP	M	10,00	3,32	14,76	147,60
9.1.10	171175	ISOLADOR DE PLÁSTICO, TIPO ROLDANA, D= 72x72MM, PARA USO EM BAIXA TENSÃO.	SEDOP	UN	40,00	5,11	22,73	909,20
9.1.11	COMP-450398	LUMINÁRIA DE EMBUTIR, PAINEL LED 24W	SEDOP-MERCADO LOCAL	UN	21,00	24,88	110,68	2.324,28
9.1.12	COMP-262205	LUMINÁRIA DE EMBUTIR, PAINEL LED 18W	PESQUISA SEDOP-PRÓPRIA.	UN	7,00	18,74	83,37	583,59
9.2		INSTALAÇÃO HIDROSSANITÁRIA						24.276,95
9.2.1	180214	PONTOS DE ESGOTO (INCL. TUBOS, CONEXÕES, CAIXA E RALOS)	SEDOP	Pt	11,00	84,64	376,49	4.141,39
9.2.2	180299	PONTOS DE ÁGUA FRIA (INCL. TUBOS E CONEXÕES)	SEDOP	Pt	10,00	90,42	402,23	4.022,30
9.2.3	98068	FOSSA SÉPTICA EM ALVENARIA DE TIJOLO CERÂMICO MACIÇO, DIMENSÕES EXTERNAS DE 1,90X1,10X1,40 M, VOLUME DE 1.500 LITROS, REVESTIDO INTERNAMENTE COM MASSA ÚNICA E IMPERMEABILIZANTE E COM TAMPA DE CONCRETO ARMADO COM ESPESURA DE 8 CM.	SINAPI	UN	1,00	1.999,49	8.894,28	8.894,28
9.2.4	SEDOP 180544	SUMIDOURO EM ALVENARIA C/TOPO EM CONCRETO - CAP = 30 PESSOAS.	PRÓPRIA	UND	1,00	2.020,00	2.605,80	2.605,80
9.2.5	98102	CAIXA DE GORDURA SIMPLES, CIRCULAR, EM CONCRETO PRÉ-MOLDADO, DIÂMETRO INTERNO = 0,4 M, ALTURA INTERNA = 0,4 M. AF-05/2018	SINAPI	UN	4,00	18,61	82,77	331,08
9.2.6	SINAPI 74166/001	CAIXA DE INSPEÇÃO EM CONCRETO PRÉ-MOLDADO DN 60CM COM TAMPA H= 60CM - FORNECIMENTO E INSTALAÇÃO	PRÓPRIA	UND	6,00	53,03	235,88	1.415,28
9.2.7	180836	RESERVATÓRIO EM FIBRA DE VIDRO 2.000 L	SEDOP	UN	1,00	644,48	2.866,82	2.866,82
10		FORRO						14.815,20
10.1	140348	BARROTEAMENTO EM MADEIRA DE LEI P/ FORRO PVC.	SEDOP	M2	184,59	38,33	11,12	9.127,98
10.2	141336	FORRO EM LAMBRI DE PVC.	SEDOP	M2	184,59	23,88	6,93	5.687,22
11		ESQUADRIAS						39.642,23
11.1	90065	ESQUADRIA MAD. E=3cm C/ CAIX. ADUELA E ALIZAR	PRÓPRIA	M2	19,32	530,95	153,98	13.232,85
11.2	90822	PORTÃO DE FERRO EM METALOM (incl. Pintura anti corrosiva)	SINAPI	UN	13,86	395,71	510,47	7.075,11
11.3	94573	JANELA DE ALUMÍNIO DE CORRER COM VIDROS E FERRAGENS, PADRONIZADA.	SINAPI	M2	20,15	313,24	404,08	8.142,21
11.4	90825	GRADE DE FERRO EM METALOM (incl. Pint..anti-corrosiva)	PRÓPRIA	m²	24,04	360,90	465,56	11.192,06
12		PINTURA						10.187,24
12.1	88487	APLICAÇÃO MANUAL DE PINTURA COM TINTA LÁTEX PVA EM PAREDES, DUAS DEMÃOS.	SINAPI	M2	346,00	9,01	2,61	4.020,52
12.2	150252	PVA EXTERNA SEM MASSA, COM LIQUIDO PREPARADO.	SEDOP	M2	281,20	17,00	4,93	6.166,72
13		LOUÇAS E METAIS						4.705,80
13.1	190090	BACIA SIFONADA DE LOUÇA C/ ASSENTO	SEDOP	UN	3,00	354,19	102,72	1.370,73
13.2	190375	LAVATÓRIO DE LOUÇA, C/ COLUNA, TORNEIRA, SIFÃO E VALVULA.	SEDOP	UN	2,00	479,41	139,03	1.236,88

13.3	190238	PIA 01 CUBA EM AÇO INOX C/TORN., SIFAO F. VALV. (1,50M)	SEDOP	UN	3,00	526,33	152,64	678,97	2.036,91
13.4	190218	CHUVEIRO EM PVC.	SEDOP	UN	,00	23,75	6,89	30,64	61,28
14		COBERTURA							33.155,42
14.1	070030	Cobertura - telha aluminio trapezoidal e= 0,5mm	SEDOP	M2	10,02	42,86	12,43	55,29	554,01
14.2	071360	Estrutura metálica p/ cobertura - (Incl. pintura anti-corrosiva)	SEDOP	KG	10,02	15,92	4,62	20,54	205,81
14.3	070053	Estrutura em mad.p/ chapa fibrocimento - pc. aparelhada	SEDOP	M2	211,57	46,96	13,62	60,58	12.816,91
14.4	00007198	TELHA DE FIBROCIMENTO ONDULADA E = 8 MM, DE 3,66 X 1,10 M (SEM AMIANTO)	SINAPI	M2	211,57	44,03	12,77	56,80	12.017,18
14.5	080028	Descupinização	SEDOP	M2	211,57	6,54	1,90	8,44	1.785,65
14.6	COMP-394404	MANTA PARA SUB COBERTURA E=5MM	SINAPI	M2	211,57	21,16	6,14	27,30	5.775,86
15		COMBATE A INCENDIO							1.203,44
15.1	241468	PLACA DE SINALIZAÇÃO FOTOLUMINOSCENTE	SEDOP	UN	8,00	54,23	15,73	69,96	559,68
15.2	201328	EXTINTOR DE INCENDIO (PÓ QUÍMICO) - 12 KG	SEDOP	UN	2,00	249,52	72,36	321,88	643,76
16		DIVERSOS							4.159,55
16.1	190716	BARRA EM AÇO - PNE	SEDOP	M	3,00	224,06	64,98	289,04	867,12
16.2	270220	LIMPEZA GERAL E ENTREGA DA OBRA	SEDOP	M2	189,00	5,51	1,60	7,11	1.343,79
16.3	260188	MASTRO FO.GO. SOBRE BASE DE CONCRETO	SEDOP	CJ	1,00	1.510,57	435,07	1.948,64	1.948,64
17		OUTROS SERVIÇOS							75.912,00
17.1	MURETA	MURETA EM ALVENARIA, REBOCADA E PINTADA 2 FACES (H=1.0m)	SEDOP	M	160,00	258,42	74,94	333,36	53.337,60
17.1.1	260651	CERCA COM MOURÃO EM CONCRETO E TELA DE ARAME GALVANIZADO	SEDOP	M	160,00	109,37	31,72	141,09	22.574,40
17.1.2	261526	h=2,0m							
									VALOR ORÇAMENTO: 281.650,89
									VALOR BDI TOTAL: 81.680,01
									VALOR TOTAL: 363.330,90

Victor Freire
 Engenheiro Civil
 CREA 151867689-8
VICTOR GIULIANO DE A. G. FREIRE
 Engº Civil - CREA 151867689-8

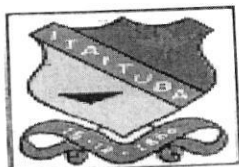

REPÚBLICA FEDERATIVA DO BRASIL
ESTADO DO PARÁ
Prefeitura Municipal de Itaituba
SECRETARIA MUNICIPAL DE EDUCAÇÃO - SEMED
DIRETORIA TÉCNICA E OBRAS



PROPRIETÁRIO: MUNICÍPIO DE ITAITUBA	DATA DA EXPEDIÇÃO: 16/10/2019
OBRA: ESCOLA MUNICIPAL DE ENSINO FUNDAMENTAL JÚLIO CÉSAR.	VALOR DA OBRA: 363.330,90
LOCAL DA OBRA: RODOVIA TRANSAMAZÔNICA KM 17 - COMUNIDADE BOA VISTA	

CRONOGRAMA FÍSICO-FINANCEIRO DETALHADO

ITEM	DISCRIMINAÇÃO DOS SERVIÇOS	UNID.	%	DIAS		DIAS		DIAS	
				30	60	90	120		
11.000.000	ESQUADRIAS	R\$39.642,23	10,91%					R\$ 39.642,23	100,00%
12.000.000	PINTURA	R\$10.187,24	2,80%					R\$ 10.187,24	100,00%
13.000.000	LOUÇAS E METAIS	R\$4.705,80	1,30%					R\$ 4.705,80	100,00%
14.000.000	COBERTURA	R\$33.155,42	9,13%					R\$ 33.155,42	100,00%
15.000.000	COMBATE A INCENDIO	R\$1.203,44	0,33%					R\$ 1.203,44	100,00%
16.000.000	DIVERSOS	R\$4.159,55	1,15%					R\$ 4.159,55	100,00%
17.000.000	OUTROS SERVIÇOS	R\$75.912,00	20,89%	R\$ 22.773,60	R\$ 22.773,60	R\$ 7.591,20	R\$ 22.773,60		
TOTAL		R\$ 363.330,90	100,00%	R\$ 52.871,31	R\$ 80.471,72	R\$ 132.500,81	R\$ 97.487,06		
PARCIAL SIMPLES R\$				14,55%	22,15%	36,47%	26,83%		
PERCENTUAIS SIMPLES %				R\$ 52.871,31	R\$ 133.343,03	R\$ 265.843,84	R\$ 363.330,90		
PARCIAIS ACUMULADOS R\$				14,55%	36,70%	73,17%	100,00%		
PERCENTUAIS ACUMULADOS %									

Itaituba - Pa, 16 de Outubro de 2019

Victor Freire
Victor Freire
Engenheiro Civil
CREA 151867689-8

VICTOR GIULIANO DE A. G. FREIRE
Engenheiro Civil - CREA 151867689-8



REPÚBLICA FEDERATIVA DO BRASIL
ESTADO DO PARÁ
Prefeitura Municipal de Itaituba
SECRETARIA MUNICIPAL DE EDUCAÇÃO - SEMED
DIRETORIA TÉCNICA E OBRAS



PROPRIETÁRIO: MUNICÍPIO DE ITAITUBA DATA DA VISTORIA: xxx DATA DA EXPEDIÇÃO: 16/10/2019

LOCAL DA OBRA: RODOVIA TRANSAMAZÔNICA KM 17 - COMUNIDADE BOA VISTA VALOR DA OBRA: 363.330,90

TABELA 08/2019 SINAPI/PA B.D.I (29,00%)
SEDOP/PA - 04/2019 COM DESONERAÇÃO COMPOSIÇÃO PRÓPRIA

1.1. 011340 - Placa de obra em lona com plotagem de gráfica (M2)		FONTE	UNID	COEFICIENTE	PREÇO UNITÁRIO	TOTAL
MAO DE OBRA		SEDOP	H	0,40000000	7,27	2,91
000006	SERVENTE COM ENCARGOS COMPLEMENTARES	SEDOP	H	0,40000000	9,11	3,64
000005	CARPINTEIRO DE FORMAS COM ENCARGOS COMPLEMENTARES					6,55
TOTAL MAO DE OBRA:						6,55
MATERIAL		SEDOP	Dz	0,41000000	135,27	55,46
D00281	Pernamanga 3" x 2" 4 m - madeira branca	SEDOP	M2	1,00000000	98,50	98,50
D00475	Lona com plotagem de gráfica	SEDOP	KG	0,10000000	11,65	1,17
D00084	Prego 1 1/2"x13					155,13
TOTAL MATERIAL:						155,13
VALOR SEM ENCARGOS:						161,68
VALOR ENCARGOS (89.42%):						5,86
VALOR COM ENCARGOS:						167,54
VALOR BDI (29.00%):						48,59
VALOR COM BDI:						216,13

1.2. 010009 - Locação da obra a trena (M2)		FONTE	UNID	COEFICIENTE	PREÇO UNITÁRIO	TOTAL
MAO DE OBRA		SEDOP	H	0,05000000	7,27	0,36
000006	SERVENTE COM ENCARGOS COMPLEMENTARES	SEDOP	H	0,07000000	9,11	0,64
000005	CARPINTEIRO DE FORMAS COM ENCARGOS COMPLEMENTARES					1,00
TOTAL MAO DE OBRA:						1,00
MATERIAL		SEDOP	Dz	0,01000000	135,27	1,35
D00281	Pernamanga 3" x 2" 4 m - madeira branca	SEDOP	Rl	0,01000000	8,84	0,09
D00238	Linha de nylon no. 80	SEDOP	Dz	0,01000000	75,14	0,75
D00016	Tábua de madeira branca 4m	SEDOP	KG	0,00200000	9,90	0,02
D00043	Arame recozido No. 18	SEDOP	KG	0,00300000	9,88	0,03
D00081	Prego 2 1/2"x10					2,24
TOTAL MATERIAL:						2,24
VALOR SEM ENCARGOS:						3,24
VALOR ENCARGOS (89.42%):						0,90
VALOR COM ENCARGOS:						4,14
VALOR BDI (29.00%):						1,20
VALOR COM BDI:						5,34

2.1. 030010 - ESCAVAÇÃO MANUAL ATÉ 1.50 m DE PROFUNDIDADE (BLOCOS E VIGAS) (M3)		FONTE	UNID	COEFICIENTE	PREÇO UNITÁRIO	TOTAL
MAO DE OBRA		SEDOP	H	3,00000000	7,27	21,82
000006	SERVENTE COM ENCARGOS COMPLEMENTARES					21,82
TOTAL MAO DE OBRA:						21,82
VALOR SEM ENCARGOS:						21,82
VALOR ENCARGOS (89.42%):						19,52
VALOR COM ENCARGOS:						41,34
VALOR BDI (29.00%):						11,99
VALOR COM BDI:						53,33

2.2. 030011 - Aterro c/ material fora da obra, incl. apiloamento (M3)		FONTE	UNID	COEFICIENTE	PREÇO UNITÁRIO	TOTAL
EQUIPAMENTO		SEDOP	Hp	0,30000000	7,35	2,21
M00006	Compactador de solo CM-13					2,21
TOTAL EQUIPAMENTO:						2,21
MAO DE OBRA		SEDOP	H	3,00000000	7,27	21,82
000006	SERVENTE COM ENCARGOS COMPLEMENTARES					21,82
TOTAL MAO DE OBRA:						21,82
MATERIAL		SEDOP	M3	1,25000000	40,13	50,16
J00001	Aterro arenoso					50,16
TOTAL MATERIAL:						50,16
VALOR SEM ENCARGOS:						74,19
VALOR ENCARGOS (89.42%):						19,52
VALOR COM ENCARGOS:						93,71
VALOR BDI (29.00%):						27,18
VALOR COM BDI:						120,89

3.1. 040283 - Bloco em concreto armado p/ fundação (incl. forma) (M3)		FONTE	UNID	COEFICIENTE	PREÇO UNITÁRIO	TOTAL
SERVICO		SEDOP	M2	12,00000000	63,63	763,56
050036	Forma c/ madeira branca	SEDOP	M2	12,00000000	2,18	26,16
050037	Desforma	SEDOP	KG	60,00000000	6,57	394,20
050259	Concreto c/ seixo Fck= 20 MPA (incl. preparo e lançamento)	SEDOP	M3	1,00000000	459,83	459,83
TOTAL SERVICIO:						1643,75
VALOR SEM ENCARGOS:						1.643,75
VALOR ENCARGOS (89.42%):						391,60
VALOR COM ENCARGOS:						2.035,35
VALOR BDI (29.00%):						590,25
VALOR COM BDI:						2.625,60

3.2. 040284 - Baldrame em concreto armado c/ cinta de amarração (M3)

SERVICO	FONTE	UNID	COEFICIENTE	PREÇO UNITÁRIO	TOTAL	
050036	Forma c/ madeira branca	SEDOP	M2	12,00000000	63,63	763,56
050037	Desforma	SEDOP	M2	12,00000000	2,18	26,16
050038	Armação p/ concreto	SEDOP	KG	45,00000000	6,57	295,65
050259	Concreto c/ seixo Fck= 20 MPA (incl. preparo e lançamento)	SEDOP	M3	1,00000000	459,83	459,83
TOTAL SERVIÇO:					1545,20	
VALOR SEM ENCARGOS:					1.545,20	
VALOR ENCARGOS (89.42%):					369,55	
VALOR COM ENCARGOS:					1.914,75	
VALOR BDI (29.00%):					555,28	
VALOR COM BDI:					2.470,03	

4.1. 050729 - Concreto armado fck=20MPa c/ forma mad. branca (M3)

SERVICO	FONTE	UNID	COEFICIENTE	PREÇO UNITÁRIO	TOTAL	
050036	Forma c/ madeira branca	SEDOP	M2	12,00000000	63,63	763,56
050037	Desforma	SEDOP	M2	12,00000000	2,18	26,16
050038	Armação p/ concreto	SEDOP	KG	80,00000000	6,57	525,60
050259	Concreto c/ seixo Fck= 20 MPA (incl. preparo e lançamento)	SEDOP	M3	1,00000000	459,83	459,83
TOTAL SERVIÇO:					1775,15	
VALOR SEM ENCARGOS:					1.775,15	
VALOR ENCARGOS (89.42%):					421,00	
VALOR COM ENCARGOS:					2.196,15	
VALOR BDI (29.00%):					636,88	
VALOR COM BDI:					2.833,03	

5.1. 74106/001 - IMPERMEABILIZAÇÃO DE VIGA BALDRAME COM TINTA ASFÁLTICA, DUAS DEMÃO. (M2)

MATERIAL	FONTE	UNID	COEFICIENTE	PREÇO UNITÁRIO	TOTAL	
00007319	TINTA ASFÁLTICA IMPERMEABILIZANTE DISPERSA EM AGUA, PARA MATERIAIS CIMENTÍCIOS	SINAPI	L	0,40000000	7,78	3,11
TOTAL MATERIAL:					3,11	
SERVICO	FONTE	UNID	COEFICIENTE	PREÇO UNITÁRIO	TOTAL	
88716	SERVENTE COM ENCARGOS COMPLEMENTARES	SINAPI	H	0,40000000	9,18	3,67
TOTAL SERVIÇO:					3,67	
VALOR SEM ENCARGOS:					6,78	
VALOR ENCARGOS (89.42%):					1,76	
VALOR COM ENCARGOS:					8,54	
VALOR BDI (29.00%):					2,48	
VALOR COM BDI:					11,02	

6.1. 87478 - ALVENARIA DE VEDAÇÃO DE BLOCOS CERÂMICOS FURADOS NA VERTICAL DE 9X19X39CM (ESPESSURA 9CM) DE PAREDES COM ÁREA LÍQUIDA MAIOR OU IGUAL A 6M² SEM VÃOS E ARGAMASSA DE ASSENTAMENTO COM PREPARO MANUAL. AF_06/2014 (M2)

MATERIAL	FONTE	UNID	COEFICIENTE	PREÇO UNITÁRIO	TOTAL	
00034557	TELA DE AÇO SOLDADA GALVANIZADA/ZINCADA PARA ALVENARIA, FIO D = *1,20 A 1,70* MM, MALHA 15 X 15 MM. (C X L) *50 X 7,5* CM	SINAPI	M	0,42000000	1,43	0,60
00037395	PINO DE AÇO COM FURO, HASTE = 27 MM (AÇO DIRETA)	SINAPI	CENTO	0,00500000	26,57	0,13
00037592	BLOCO CERÂMICO DE VEDAÇÃO COM FUROS NA VERTICAL, 9 X 19 X 39 CM - 4,5 MPA (NBR 15270)	SINAPI	UN	13,35000000	1,16	15,49
TOTAL MATERIAL:					16,22	
SERVICO	FONTE	UNID	COEFICIENTE	PREÇO UNITÁRIO	TOTAL	
87369	ARGAMASSA TRAÇO 1:2:8 (EM VOLUME DE CIMENTO, CAL E AREIA MÉDIA ÚMIDA) PARA EMBOÇO/MASSA ÚNICA/ASSENTAMENTO DE ALVENARIA DE VEDAÇÃO, PREPARO MANUAL. AF_08/2019	SINAPI	M3	0,01040000	444,32	4,62
88309	PEDREIRO COM ENCARGOS COMPLEMENTARES	SINAPI	H	0,48000000	11,15	5,35
88316	SERVENTE COM ENCARGOS COMPLEMENTARES	SINAPI	H	0,24000000	9,18	2,20
TOTAL SERVIÇO:					12,17	
VALOR SEM ENCARGOS:					20,39	
VALOR ENCARGOS (89.42%):					4,46	
VALOR COM ENCARGOS:					32,85	
VALOR BDI (29.00%):					9,53	
VALOR COM BDI:					42,38	

6.2. 93183 - VERGA PRÉ-MOLDADA PARA JANELAS COM MAIS DE 1,5 M DE VÃO. AF_03/2016 (M)

MATERIAL	FONTE	UNID	COEFICIENTE	PREÇO UNITÁRIO	TOTAL	
00002692	DESMOLDANTE PROTETOR PARA FORMAS DE MADEIRA, DE BASE OLEOSA EMULSIONADA EM AGUA	SINAPI	L	0,00700000	8,83	0,06
00039017	ESPAÇADOR / DISTANCIADOR CIRCULAR COM ENTRADA LATERAL, EM PLÁSTICO, PARA VERGALHAO *4,2 A 12,5* MM, COBRIMENTO 20 MM	SINAPI	UN	6,00000000	0,14	0,84
TOTAL MATERIAL:					0,90	
SERVICO	FONTE	UNID	COEFICIENTE	PREÇO UNITÁRIO	TOTAL	
87294	ARGAMASSA TRAÇO 1:2:9 (EM VOLUME DE CIMENTO, CAL E AREIA MÉDIA ÚMIDA) PARA EMBOÇO/MASSA ÚNICA/ASSENTAMENTO DE ALVENARIA DE VEDAÇÃO, PREPARO MECÂNICO COM BETONEIRA 600 L. AF_08/2019	SINAPI	M3	0,00190000	369,87	0,70
88309	PEDREIRO COM ENCARGOS COMPLEMENTARES	SINAPI	H	0,06800000	11,15	0,76
88316	SERVENTE COM ENCARGOS COMPLEMENTARES	SINAPI	H	0,09400000	9,18	0,86
92270	FABRICAÇÃO DE FÓRMA PARA VIGAS, COM MADEIRA SERRADA, E = 25 MM. AF_12/2015	SINAPI	M2	0,21700000	64,25	13,94
92793	CORTE E DOBRA DE AÇO CA-50, DIÂMETRO DE 8,0 CM, UTILIZADO EM ESTRUTURAS DIVERSAS, EXCETO LAJES. AF_12/2015	SINAPI	KG	0,79000000	6,29	4,97
94970	CONCRETO FCK = 20MPa, TRAÇO 1:2,7:3 (CIMENTO/ AREIA MÉDIA/ BRITA 1) - PREPARO MECÂNICO COM BETONEIRA 600 L. AF_07/2016	SINAPI	M3	0,02400000	346,34	8,31
TOTAL SERVIÇO:					29,54	
VALOR SEM ENCARGOS:					30,44	
VALOR ENCARGOS (89.42%):					2,09	
VALOR COM ENCARGOS:					32,53	
VALOR BDI (29.00%):					9,43	
VALOR COM BDI:					41,96	

6.3. 93184 - VERGA PRÉ-MOLDADA PARA PORTAS COM ATÉ 1,5 M DE VÃO. AF_03/2016 (M)

MATERIAL	FONTE	UNID	COEFICIENTE	PREÇO UNITÁRIO	TOTAL	
00002692	DESMOLDANTE PROTETOR PARA FORMAS DE MADEIRA, DE BASE OLEOSA EMULSIONADA EM AGUA	SINAPI	L	0,00500000	8,83	0,04
00039017	ESPAÇADOR / DISTANCIADOR CIRCULAR COM ENTRADA LATERAL, EM PLÁSTICO, PARA VERGALHAO *4,2 A 12,5* MM, COBRIMENTO 20 MM	SINAPI	UN	6,00000000	0,14	0,84
TOTAL MATERIAL:					0,88	

SERVICO	DESCRICAO	FONTE	UNID	COEFICIENTE	PREÇO UNITÁRIO	TOTAL
87294	ARGAMASSA TRAÇO 1:2:9 (EM VOLUME DE CIMENTO, CAL E AREIA MÉDIA ÚMIDA) PARA EMBOÇO/MASSA ÚNICA/ASSENTAMENTO DE ALVENARIA DE VEDAÇÃO, PREPARO MECÂNICO COM BETONEIRA 600 L. AF_08/2019	SINAPI	M3	0,00190000	369,87	0,70
88309	PEDREIRO COM ENCARGOS COMPLEMENTARES	SINAPI	H	0,09400000	11,15	1,05
88316	SERVEnte COM ENCARGOS COMPLEMENTARES	SINAPI	H	0,10700000	9,18	0,98
92270	FABRICAÇÃO DE FÔRMA PARA VIGAS, COM MADEIRA SERRADA, E = 25 MM. AF_12/2015	SINAPI	M2	0,12200000	64,25	7,84
92791	CORTE E DOBRA DE AÇO CA-60, DIÂMETRO DE 5,0 MM, UTILIZADO EM ESTRUTURAS DIVERSAS, EXCETO LAJES. AF_12/2015	SINAPI	KG	0,30800000	5,83	1,80
94970	CONCRETO FCK = 20MPa, TRAÇO 1:2,7:3 (CIMENTO/ AREIA MÉDIA/ BRITA 1) - PREPARO MECÂNICO COM BETONEIRA 600 L. AF_07/2016	SINAPI	M3	0,01200000	346,34	4,16
TOTAL SERVIÇO:						16,53
VALOR SEM ENCARGOS:						17,41
VALOR ENCARGOS (89.42%):						1,82
VALOR COM ENCARGOS:						19,23
VALOR BDI (29.00%):						5,58
VALOR COM BDI:						24,81
7.1. 110143 - CHAPISCO DE CIMENTO E AREIA NO TRAÇO 1:3 (M2)						
		FONTE	UNID	COEFICIENTE	PREÇO UNITÁRIO	TOTAL
		SEDOP	H	0,23000000	7,27	1,67
		SEDOP	H	0,23000000	9,16	2,11
TOTAL MAO DE OBRA:						3,78
MAO DE OBRA						
000006	SERVEnte COM ENCARGOS COMPLEMENTARES					
000004	PEDREIRO COM ENCARGOS COMPLEMENTARES					
SERVICO						
110248	Argamassa de cimento e areia no traço 1:3	FONTE	UNID	COEFICIENTE	PREÇO UNITÁRIO	TOTAL
		SEDOP	M3	0,00300000	407,70	1,22
TOTAL SERVIÇO:						1,22
VALOR SEM ENCARGOS:						5,00
VALOR ENCARGOS (89.42%):						3,58
VALOR COM ENCARGOS:						8,58
VALOR BDI (29.00%):						2,49
VALOR COM BDI:						11,07
7.2. 110763 - REBOCO COM ARGAMASSA 1:6:ADIT. PLAST. (M2)						
		FONTE	UNID	COEFICIENTE	PREÇO UNITÁRIO	TOTAL
		SEDOP	H	0,87000000	9,16	7,97
		SEDOP	H	0,87000000	7,27	6,33
TOTAL MAO DE OBRA:						14,30
MAO DE OBRA						
000006	PEDREIRO COM ENCARGOS COMPLEMENTARES					
000006	SERVEnte COM ENCARGOS COMPLEMENTARES					
SERVICO						
110764	Argamassa de cimento, areia e adit. plast. 1:6	FONTE	UNID	COEFICIENTE	PREÇO UNITÁRIO	TOTAL
		SEDOP	M3	0,02500000	257,09	6,43
TOTAL SERVIÇO:						6,43
VALOR SEM ENCARGOS:						20,73
VALOR ENCARGOS (89.42%):						14,08
VALOR COM ENCARGOS:						34,81
VALOR BDI (29.00%):						10,09
VALOR COM BDI:						44,90
7.3. 110148 - AZULEJO BRANCO ASSENTADO A PRUMO NO TRAÇO 1:5:1 (M2)						
		FONTE	UNID	COEFICIENTE	PREÇO UNITÁRIO	TOTAL
		SEDOP	H	1,20000000	9,16	10,99
		SEDOP	H	0,60000000	7,27	4,36
TOTAL MAO DE OBRA:						15,35
MATERIAL						
A00004	Azulejo branco 15x15cm	FONTE	UNID	COEFICIENTE	PREÇO UNITÁRIO	TOTAL
		SEDOP	M2	1,05000000	35,85	37,64
D00080	Argamassa AC-1	SEDOP	KG	5,00000000	0,63	3,15
D00079	Rejunte (p/ ceramica)	SEDOP	KG	1,20000000	3,10	3,72
TOTAL MATERIAL:						44,51
VALOR SEM ENCARGOS:						59,86
VALOR ENCARGOS (89.42%):						13,74
VALOR COM ENCARGOS:						73,60
VALOR BDI (29.00%):						21,34
VALOR COM BDI:						94,94
7.4. 110762 - EMBOÇO COM ARGAMASSA 1:6:ADIT. PLAST. (M2)						
		FONTE	UNID	COEFICIENTE	PREÇO UNITÁRIO	TOTAL
		SEDOP	H	0,70000000	9,16	6,41
		SEDOP	H	0,70000000	7,27	5,09
TOTAL MAO DE OBRA:						11,50
MAO DE OBRA						
000004	PEDREIRO COM ENCARGOS COMPLEMENTARES					
000006	SERVEnte COM ENCARGOS COMPLEMENTARES					
SERVICO						
110764	Argamassa de cimento, areia e adit. plast. 1:6	FONTE	UNID	COEFICIENTE	PREÇO UNITÁRIO	TOTAL
		SEDOP	M3	0,02500000	257,09	6,43
TOTAL SERVIÇO:						6,43
VALOR SEM ENCARGOS:						17,93
VALOR ENCARGOS (89.42%):						11,60
VALOR COM ENCARGOS:						29,53
VALOR BDI (29.00%):						8,56
VALOR COM BDI:						38,09
8.1. 130507 - CAMADA IMPERMEABILIZADORA E=10CM C/ SEIXO (M2)						
		FONTE	UNID	COEFICIENTE	PREÇO UNITÁRIO	TOTAL
		SEDOP	H	0,40000000	9,16	3,66
		SEDOP	H	0,80000000	7,27	5,82
TOTAL MAO DE OBRA:						9,48
MATERIAL						
J00003	Cimento	FONTE	UNID	COEFICIENTE	PREÇO UNITÁRIO	TOTAL
		SEDOP	SC	0,40000000	29,70	11,88
J00007	Seixo lavado	SEDOP	M3	0,11000000	112,50	12,38
J00005	Areia	SEDOP	M3	0,07000000	48,00	3,36
TOTAL MATERIAL:						27,62
VALOR SEM ENCARGOS:						37,10
VALOR ENCARGOS (89.42%):						8,48
VALOR COM ENCARGOS:						45,58
VALOR BDI (29.00%):						13,22
VALOR COM BDI:						58,80

8.2. 130110 - CAMADA REGULARIZADORA (M2)						
MAO DE OBRA		FONTE	UNID	COEFICIENTE	PREÇO UNITÁRIO	TOTAL
000006	SERVENTE COM ENCARGOS COMPLEMENTARES	SEDOP	H	0,80000000	7,27	5,82
000004	PEDREIRO COM ENCARGOS COMPLEMENTARES	SEDOP	H	0,60000000	9,16	5,50
TOTAL MAO DE OBRA:						11,32
MATERIAL		FONTE	UNID	COEFICIENTE	PREÇO UNITÁRIO	TOTAL
J00005	Areia	SEDOP	M3	0,03700000	48,00	1,78
J00003	Cimento	SEDOP	SC	0,15000000	29,70	4,46
TOTAL MATERIAL:						6,24
VALOR SEM ENCARGOS:						17,56
VALOR ENCARGOS (89.42%):						10,11
VALOR COM ENCARGOS:						27,67
VALOR BDI (29.00%):						8,02
VALOR COM BDI:						35,69
8.3. 130119 - LAJOTA CERAMICA - PEI IV - (PADRÃO MÉDIO), SENDO ANTIDERRAPANTE PARA OS BANHEIROS (M2)						
MAO DE OBRA		FONTE	UNID	COEFICIENTE	PREÇO UNITÁRIO	TOTAL
000004	PEDREIRO COM ENCARGOS COMPLEMENTARES	SEDOP	H	1,20000000	9,16	10,99
000006	SERVENTE COM ENCARGOS COMPLEMENTARES	SEDOP	H	0,60000000	7,27	4,36
TOTAL MAO DE OBRA:						15,35
MATERIAL		FONTE	UNID	COEFICIENTE	PREÇO UNITÁRIO	TOTAL
D00080	Argamassa AC-I	SEDOP	KG	5,00000000	0,63	3,15
D00079	Rejunte (p/ ceramica)	SEDOP	KG	1,20000000	3,10	3,72
A00055	Lajota ceramica - PEI IV - (Padrão Médio)	SEDOP	M2	1,05000000	32,40	34,02
TOTAL MATERIAL:						40,89
VALOR SEM ENCARGOS:						56,24
VALOR ENCARGOS (89.42%):						13,74
VALOR COM ENCARGOS:						69,98
VALOR BDI (29.00%):						20,29
VALOR COM BDI:						90,27
8.4. 130492 - CALÇADA(INCL. ALICERCE, BALDRME E CONCRETO C/ JUNTA SECA (M2)						
SERVICO		FONTE	UNID	COEFICIENTE	PREÇO UNITÁRIO	TOTAL
030000	Escavação manual ate 1.50m de profundidade	SEDOP	M3	0,02000000	21,82	0,44
040026	Fundação corrida/bloco c/pedra preta arg.no traço 1:8	SEDOP	M3	0,02000000	339,92	6,80
040026	Baldrme em conc.ciclópico c/pedra preta incl.forma	SEDOP	M3	0,00700000	768,77	5,38
130584	Concreto c/ seixo e junta seca e=10cm	SEDOP	M2	1,00000000	48,65	48,65
TOTAL SERVICIO:						61,27
VALOR SEM ENCARGOS:						61,27
VALOR ENCARGOS (89.42%):						18,47
VALOR COM ENCARGOS:						79,74
VALOR BDI (29.00%):						23,12
VALOR COM BDI:						102,86
9.1.1. 93128 - PONTO ILUMINAÇÃO RESIDENCIAL INCLUINDO INTERRUPTOR SIMPLES, CAIXA ELÉTRICA, ELETRODUTO, CABO, RASGO, QUEBRA E CHUMBAMENTO. (EXCLUINDO LUMINÁRIA E LAMPADA). AF 01/2016 (UN)						
SERVICO		FONTE	UNID	COEFICIENTE	PREÇO UNITÁRIO	TOTAL
90447	RASGO EM ALVENARIA PARA ELETRODUTOS COM DIÂMETROS MENORES OU IGUAIS A 40 MM. AF_05/2015	SINAPI	M	2,20000000	2,75	6,05
90456	QUEBRA EM ALVENARIA PARA INSTALAÇÃO DE CAIXA DE TOMADA (4X4 OU 4X2). AF_05/2015	SINAPI	UN	1,00000000	1,75	1,75
90466	CHUMBAMENTO LINEAR EM ALVENARIA PARA RAMAIS/DISTRIBUIÇÃO COM DIÂMETROS MENORES OU IGUAIS A 40 MM. AF_05/2015	SINAPI	M	2,20000000	6,18	13,60
91842	ELETRODUTO FLEXÍVEL CORRUGADO, PVC, DN 20 MM (1/2"), PARA CIRCUITOS TERMINAIS, INSTALADO EM LAJE - FORNECIMENTO E INSTALAÇÃO. AF_12/2015	SINAPI	M	2,00000000	2,74	5,48
91852	ELETRODUTO FLEXÍVEL CORRUGADO, PVC, DN 20 MM (1/2"), PARA CIRCUITOS TERMINAIS, INSTALADO EM PAREDE - FORNECIMENTO E INSTALAÇÃO. AF_12/2015	SINAPI	M	2,20000000	3,81	8,38
91924	CABO DE COBRE FLEXÍVEL ISOLADO, 1,5 MM², ANTI-CHAMA 450/750 V, PARA CIRCUITOS TERMINAIS - FORNECIMENTO E INSTALAÇÃO. AF_12/2015	SINAPI	M	8,40000000	1,47	12,35
91937	CAIXA OCTOGONAL 3" X 3", PVC, INSTALADA EM LAJE - FORNECIMENTO E INSTALAÇÃO. AF_12/2015	SINAPI	UN	0,37500000	6,06	2,27
91940	CAIXA RETANGULAR 4" X 2" MÉDIA (1,30 M DO PISO), PVC, INSTALADA EM PAREDE - FORNECIMENTO E INSTALAÇÃO. AF_12/2015	SINAPI	UN	1,00000000	7,27	7,27
91953	INTERRUPTOR SIMPLES (1 MÓDULO), 10A/250V, INCLUINDO SUPORTE E PLACA - FORNECIMENTO E INSTALAÇÃO. AF_12/2015	SINAPI	UN	1,00000000	14,18	14,18
TOTAL SERVICIO:						71,33
VALOR SEM ENCARGOS:						71,33
VALOR ENCARGOS (89.42%):						22,73
VALOR COM ENCARGOS:						94,06
VALOR BDI (29.00%):						27,28
VALOR COM BDI:						121,34
9.1.2. 93143 - PONTO DE TOMADA RESIDENCIAL INCLUINDO TOMADA 20A/250V, CAIXA ELÉTRICA, ELETRODUTO, CABO, RASGO, QUEBRA E CHUMBAMENTO. AF_01/2016. (UN)						
SERVICO		FONTE	UNID	COEFICIENTE	PREÇO UNITÁRIO	TOTAL
90447	RASGO EM ALVENARIA PARA ELETRODUTOS COM DIÂMETROS MENORES OU IGUAIS A 40 MM. AF_05/2015	SINAPI	M	2,20000000	2,75	6,05
90456	QUEBRA EM ALVENARIA PARA INSTALAÇÃO DE CAIXA DE TOMADA (4X4 OU 4X2). AF_05/2015	SINAPI	UN	1,00000000	1,75	1,75
90466	CHUMBAMENTO LINEAR EM ALVENARIA PARA RAMAIS/DISTRIBUIÇÃO COM DIÂMETROS MENORES OU IGUAIS A 40 MM. AF_05/2015	SINAPI	M	2,20000000	6,18	13,60
91842	ELETRODUTO FLEXÍVEL CORRUGADO, PVC, DN 20 MM (1/2"), PARA CIRCUITOS TERMINAIS, INSTALADO EM LAJE - FORNECIMENTO E INSTALAÇÃO. AF_12/2015	SINAPI	M	2,00000000	2,74	5,48
91852	ELETRODUTO FLEXÍVEL CORRUGADO, PVC, DN 20 MM (1/2"), PARA CIRCUITOS TERMINAIS, INSTALADO EM PAREDE - FORNECIMENTO E INSTALAÇÃO. AF_12/2015	SINAPI	M	2,20000000	3,81	8,38
91926	CABO DE COBRE FLEXÍVEL ISOLADO, 2,5 MM², ANTI-CHAMA 450/750 V, PARA CIRCUITOS TERMINAIS - FORNECIMENTO E INSTALAÇÃO. AF_12/2015	SINAPI	M	12,60000000	2,17	27,34
91937	CAIXA OCTOGONAL 3" X 3", PVC, INSTALADA EM LAJE - FORNECIMENTO E INSTALAÇÃO. AF_12/2015	SINAPI	UN	0,37500000	6,06	2,27
91940	CAIXA RETANGULAR 4" X 2" MÉDIA (1,30 M DO PISO), PVC, INSTALADA EM PAREDE - FORNECIMENTO E INSTALAÇÃO. AF_12/2015	SINAPI	UN	1,00000000	7,27	7,27
91997	TOMADA MÉDIA DE EMBUTIR (1 MÓDULO), 2P+T 20 A, INCLUINDO SUPORTE E PLACA - FORNECIMENTO E INSTALAÇÃO. AF_12/2015	SINAPI	UN	1,00000000	18,14	18,14
TOTAL SERVICIO:						90,28
VALOR SEM ENCARGOS:						90,28
VALOR ENCARGOS (89.42%):						25,33
VALOR COM ENCARGOS:						115,61

VALOR BDI (29.00%):	33,53
VALOR COM BDI:	149,14

9.1.3. 74131/008 - QUADRO DE DISTRIBUIÇÃO DE ENERGIA DE EMBUTIR, EM CHAPA METÁLICA, PARA 50 DISJUNTORES TERMOMAGNETICOS MONOPOLARES, COM BARRAMENTO TRIFÁSICO E NEUTRO.

FORNECIMENTO E INSTALAÇÃO. (UN)		FORNTE	UNID	COEFICIENTE	PREÇO UNITÁRIO	TOTAL
		SINAPI	UN	1,00000000	981,28	981,28
MATERIAL						TOTAL MATERIAL: 981,28
00012043	QUADRO DE DISTRIBUIÇÃO COM BARRAMENTO TRIFÁSICO, DE EMBUTIR, EM CHAPA DE AÇO GALVANIZADO, PARA 30 DISJUNTORES DIN, 225 A					
		SINAPI	H	6,00000000	9,23	55,38
		SINAPI	H	6,00000000	11,28	67,68
SERVICO						TOTAL SERVIÇO: 123,06
88247	AUXILIAR DE ELETRICISTA COM ENCARGOS COMPLEMENTARES					
88264	ELETRICISTA COM ENCARGOS COMPLEMENTARES					
VALOR SEM ENCARGOS:						1.104,34
VALOR ENCARGOS (89.42%):						63,00
VALOR COM ENCARGOS:						1.167,34
VALOR BDI (29.00%):						338,53
VALOR COM BDI:						1.505,87

9.1.4. 171164 - HASTE DE AÇO COBREADA 5/8"x2,40m C/ CONECTOR (UN)

MÃO DE OBRA		FORNTE	UNID	COEFICIENTE	PREÇO UNITÁRIO	TOTAL
		SEDOP	H	0,60000000	7,27	4,36
		SEDOP	H	1,20000000	9,25	11,10
TOTAL MÃO DE OBRA:						15,46
		SEDOP	UN	1,00000000	41,67	41,67
MATERIAL						TOTAL MATERIAL: 41,67
E00558	Haste de Aço cobreada 5/8"x2,40m c/ conector					
VALOR SEM ENCARGOS:						57,13
VALOR ENCARGOS (89.42%):						13,83
VALOR COM ENCARGOS:						70,96
VALOR BDI (29.00%):						20,58
VALOR COM BDI:						91,54

9.1.5. 250732 - VENTILADOR DE TETO (UN)

MÃO DE OBRA		FORNTE	UNID	COEFICIENTE	PREÇO UNITÁRIO	TOTAL
		SEDOP	H	1,00000000	7,27	7,27
		SEDOP	H	1,00000000	9,25	9,25
TOTAL MÃO DE OBRA:						16,52
		SEDOP	UN	1,00000000	176,23	176,23
MATERIAL						TOTAL MATERIAL: 176,23
E00771	Ventilador de teto					
VALOR SEM ENCARGOS:						192,75
VALOR ENCARGOS (89.42%):						14,78
VALOR COM ENCARGOS:						207,53
VALOR BDI (29.00%):						60,18
VALOR COM BDI:						267,71

9.1.6. 170615 - QUADRO DE MEDIÇÃO TRIFÁSICO (C/ DISJUNTOR) (UN)

MÃO DE OBRA		FORNTE	UNID	COEFICIENTE	PREÇO UNITÁRIO	TOTAL
		SEDOP	H	5,00000000	7,27	36,37
		SEDOP	H	5,00000000	9,25	46,25
TOTAL MÃO DE OBRA:						82,62
		SEDOP	UN	1,00000000	40,04	40,04
MATERIAL						TOTAL MATERIAL: 40,04
E00088	Disjuntor 3P-40A					
E00291	Luva p/ elet. FºGº de 1/4" (IE)					
E00300	Quadro p/ medição trifásico - padrão CELPA					
E00077	Cabo de cobre 25mm2 - 750V					
E00292	curva 90º p/ elet. FºGº 1/4" (IE)					
E00290	Bucha / arruela 1/4"-alumínio					
E00268	Eletroduto - ferro galvanizado 1/4"					
VALOR SEM ENCARGOS:						372,25
VALOR ENCARGOS (89.42%):						73,88
VALOR COM ENCARGOS:						528,75
VALOR BDI (29.00%):						153,34
VALOR COM BDI:						682,09

9.1.7. 180680 - CAIXA DE PASSAGEM DE ALVENARIA 40x40x40cm C/ TAMPA DE CONCRETO (UN)

SERVIÇO		FORNTE	UNID	COEFICIENTE	PREÇO UNITÁRIO	TOTAL
		SEDOP	M3	0,26000000	21,82	5,67
030010	Escavação manual ate 1.50m de profundidade					
040257	Lastro de concreto magro c/ seixo					
050681	Concreto armado Fck=15 MPA c/forma mad. branca					
060045	Alvenaria tijolo de barro a singelo					
110143	Chapisco de cimento e areia no traço 1:3					
110763	Reboco com argamassa 1:6:Adit. Plast.					
130113	Cimentado liso e=2cm traço 1:3					
TOTAL SERVIÇO:						145,23
VALOR SEM ENCARGOS:						145,23
VALOR ENCARGOS (89.42%):						55,28
VALOR COM ENCARGOS:						200,51
VALOR BDI (29.00%):						58,15
VALOR COM BDI:						258,66

9.1.8. 171092 - ELETRODUTO FºGº 3/4" (M)

MÃO DE OBRA		FORNTE	UNID	COEFICIENTE	PREÇO UNITÁRIO	TOTAL
		SEDOP	H	0,10000000	7,27	0,73
		SEDOP	H	0,20000000	9,25	1,85
TOTAL MÃO DE OBRA:						2,58
		SEDOP	M	1,00000000	4,84	4,84
MATERIAL						TOTAL MATERIAL: 4,84
E00266	Eletroduto - ferro galvanizado 3/4"					
VALOR SEM ENCARGOS:						7,42



VALOR ENCARGOS (89.42%):	2,30
VALOR COM ENCARGOS:	9,72
VALOR BDI (29.00%):	2,82
VALOR COM BDI:	12,54

9.1.9. 171017 - ELETRODUTO Fºgº 1" (M)		FORNTE	UNID	COEFICIENTE	PREÇO UNITÁRIO	TOTAL
MAO DE OBRA		SEDOP	H	0,11000000	7,27	0,80
000007	SERVENTE COM ENCARGOS COMPLEMENTARES	SEDOP	H	0,22000000	9,25	2,03
000010	ELETRICISTA COM ENCARGOS COMPLEMENTARES					
TOTAL MAO DE OBRA:						2,83

MATERIAL		FORNTE	UNID	COEFICIENTE	PREÇO UNITÁRIO	TOTAL
E00267	Eletroduto - ferro galvanizado 1"	SEDOP	M	1,00000000	6,07	6,07
TOTAL MATERIAL:						6,07
VALOR SEM ENCARGOS:						8,90
VALOR ENCARGOS (89.42%):						2,54
VALOR COM ENCARGOS:						11,44
VALOR BDI (29.00%):						3,32
VALOR COM BDI:						14,76

9.1.10. 171175 - ISOLADOR DE PLASTICO, TIPO ROLDANA, D= 72x72mm, PARA USO EM BAIXA TENSÃO. (UN)		FORNTE	UNID	COEFICIENTE	PREÇO UNITÁRIO	TOTAL
MAO DE OBRA		SEDOP	H	0,25000000	7,27	1,82
000007	SERVENTE COM ENCARGOS COMPLEMENTARES	SEDOP	H	0,50000000	9,25	4,62
000010	ELETRICISTA COM ENCARGOS COMPLEMENTARES					
TOTAL MAO DE OBRA:						6,44

MATERIAL		FORNTE	UNID	COEFICIENTE	PREÇO UNITÁRIO	TOTAL
E00568	Isolador roldana 72x72	SEDOP	UN	1,00000000	5,41	5,41
TOTAL MATERIAL:						5,41
VALOR SEM ENCARGOS:						11,85
VALOR ENCARGOS (89.42%):						5,77
VALOR COM ENCARGOS:						17,62
VALOR BDI (29.00%):						5,11
VALOR COM BDI:						22,73

9.1.11. COMP-450398 - LUMINÁRIA DE EMBUTIR, PAINEL LED 24W (UN)		FORNTE	UNID	COEFICIENTE	PREÇO UNITÁRIO	TOTAL
MAO DE OBRA		MERCADO	UN	1,00000000	54,50	54,50
INS-324457	Painel LED 24W					
TOTAL GERAL:						54,50

MAO DE OBRA		FORNTE	UNID	COEFICIENTE	PREÇO UNITÁRIO	TOTAL
000007	SERVENTE COM ENCARGOS COMPLEMENTARES	SEDOP	H	1,00000000	7,27	7,27
000010	ELETRICISTA COM ENCARGOS COMPLEMENTARES	SEDOP	H	1,00000000	9,25	9,25
TOTAL MAO DE OBRA:						16,52
VALOR SEM ENCARGOS:						71,02
VALOR ENCARGOS (89.42%):						14,78
VALOR COM ENCARGOS:						85,80
VALOR BDI (29.00%):						24,88
VALOR COM BDI:						110,68

9.1.12. COMP-262205 - LUMINÁRIA DE EMBUTIR, PAINEL LED 18W (UN)		FORNTE	UNID	COEFICIENTE	PREÇO UNITÁRIO	TOTAL
MAO DE OBRA		SEDOP	H	1,00000000	7,27	7,27
000007	SERVENTE COM ENCARGOS COMPLEMENTARES	SEDOP	H	1,00000000	9,25	9,25
000010	ELETRICISTA COM ENCARGOS COMPLEMENTARES					
TOTAL MAO DE OBRA:						16,52

MATERIAL		FORNTE	UNID	COEFICIENTE	PREÇO UNITÁRIO	TOTAL
INS-023270	Painel LED 18	MERCADO	UN	1,00000000	33,33	33,33
TOTAL MATERIAL:						33,33
VALOR SEM ENCARGOS:						49,85
VALOR ENCARGOS (89.42%):						14,78
VALOR COM ENCARGOS:						64,63
VALOR BDI (29.00%):						18,74
VALOR COM BDI:						83,37

9.2.1. 180214 - PONTOS DE ESGOTO (INCL. TUBOS, CONEXÕES, CAIXA E RALOS) (Pt)		FORNTE	UNID	COEFICIENTE	PREÇO UNITÁRIO	TOTAL
MAO DE OBRA		SEDOP	H	8,00000000	7,27	58,20
000007	SERVENTE COM ENCARGOS COMPLEMENTARES	SEDOP	H	8,00000000	9,14	73,15
000011	ENCANADOR OU BOMBEIRO HIDRÁULICO COM ENCARGOS COMPLEMENTARES					
TOTAL MAO DE OBRA:						131,35

MATERIAL		FORNTE	UNID	COEFICIENTE	PREÇO UNITÁRIO	TOTAL
H00088	Joelho/Cotovelo 90º em PVC - JS - 40mm-LH	SEDOP	UN	0,50000000	5,30	2,65
H00084	Junção simples inv.45 em PVC - JS - 75x75mm (LS)	SEDOP	UN	0,25000000	12,63	3,16
H00086	Ralo PVC c/ saída 100x53x40mm	SEDOP	UN	0,25000000	6,14	1,54
H00086	Ralo PVC c/ saída 100x53x40mm	SEDOP	UN	0,25000000	10,54	2,64
H00008	Caixa sifonada de PVC c/ grelha - 100x100x50mm	SEDOP	M	1,50000000	4,86	7,29
H00003	Tubo em PVC - 50mm (LS)	SEDOP	UN	0,50000000	16,61	8,31
H00085	Curva 45 em PVC - JS - 75mm (LH)	SEDOP	UN	0,50000000	3,23	12,92
H00004	Tubo em PVC - 40mm (LS)	SEDOP	M	4,00000000	18,17	4,54
H00089	Te longo em PVC - JS - 100x75mm (LS)	SEDOP	UN	0,25000000		
TOTAL MATERIAL:						43,05
VALOR SEM ENCARGOS:						174,40
VALOR ENCARGOS (89.42%):						117,45
VALOR COM ENCARGOS:						291,85
VALOR BDI (29.00%):						84,64
VALOR COM BDI:						376,49

9.2.2. 180299 - PONTOS DE ÁGUA FRIA (INCL. TUBOS E CONEXÕES) (Pt)		FORNTE	UNID	COEFICIENTE	PREÇO UNITÁRIO	TOTAL
MAO DE OBRA		SEDOP	H	8,00000000	7,27	58,20
000007	SERVENTE COM ENCARGOS COMPLEMENTARES	SEDOP	H	6,00000000	9,14	54,86
000011	ENCANADOR OU BOMBEIRO HIDRÁULICO COM ENCARGOS COMPLEMENTARES					
TOTAL MAO DE OBRA:						113,06

MATERIAL		FORNTE	UNID	COEFICIENTE	PREÇO UNITÁRIO	TOTAL
H00079	Te em PVC 3/4" x 3/4" (LH)	SEDOP	UN	0,75000000	3,57	2,68
H00082	Adaptador curto em PVC 3/4" (LH)	SEDOP	UN	1,00000000	0,50	0,50

H00080	Cotovelo em PVC 3/4" x 3/4" (LH)	SEDP	UN	2,00000000	2,42	4,84
H00074	Tubo em PVC 1 1/2" (LH)	SEDP	M	3,00000000	17,75	53,25
H00075	Adaptador curto em PVC 1 1/2" (LH)	SEDP	UN	0,75000000	4,22	3,17
					3,69	33,21
H00078	Tubo em PVC 3/4" (LH)	SEDP	M	9,00000000		97,65
TOTAL MATERIAL:						210,71
VALOR SEM ENCARGOS:						101,10
VALOR ENCARGOS (89.42%):						311,81
VALOR COM ENCARGOS:						90,42
VALOR BDI (29.00%):						402,23
VALOR COM BDI:						

9.2.3. 98068 - FOSSA SÉPTICA EM ALVENARIA DE TIJOLO CERÂMICO MACIÇO, DIMENSÕES EXTERNAS DE 1,90X1,10X1,40 M, VOLUME DE 1.500 LITROS, REVESTIDO INTERNAMENTE COM MASSA ÚNICA E IMPERMEABILIZANTE E COM TAMPA DE CONCRETO ARMADO COM ESPESSURA DE 8 CM. (UN)

MATERIAL	QUANTIDADE	UNID	COEFICIENTE	PREÇO UNITÁRIO	TOTAL
00007258	TIJOLO CERÂMICO MACIÇO *5 X 10 X 20* CM	SINAPI	UN	0,30	1071,00
TOTAL MATERIAL:					1071,00

SERVICO	QUANTIDADE	UNID	COEFICIENTE	PREÇO UNITÁRIO	TOTAL	
5678	RETROSCAVADEIRA SOBRE RODAS COM CARREGADEIRA, TRAÇÃO 4X4, POTÊNCIA LIQ. 88 HP, CAÇAMBA CARREG. CAP. MÍN. 1 M3, CAÇAMBA RETRO CAP. 0,26 M3, PESO OPERACIONAL MÍN. 6.674 KG, PROFUNDIDADE ESCAVAÇÃO MÁX. 4,37 M - CHP DIURNO. AF_06/2014	SINAPI	CHP	0,12930000	93,04	12,03
5679	RETROSCAVADEIRA SOBRE RODAS COM CARREGADEIRA, TRAÇÃO 4X4, POTÊNCIA LIQ. 88 HP, CAÇAMBA CARREG. CAP. MÍN. 1 M3, CAÇAMBA RETRO CAP. 0,26 M3, PESO OPERACIONAL MÍN. 6.674 KG, PROFUNDIDADE ESCAVAÇÃO MÁX. 4,37 M - CHI DIURNO. AF_06/2014	SINAPI	CHI	0,43480000	28,20	12,26
87316	ARGAMASSA TRAÇO 1:4 (EM VOLUME DE CIMENTO E AREIA GROSSA ÚMIDA) PARA CHAPISCO CONVENCIONAL, PREPARO MECÂNICO COM BETONEIRA 400 L. AF_08/2019	SINAPI	M3	0,01550000	335,77	5,20
88309	PEDREIRO COM ENCARGOS COMPLEMENTARES	SINAPI	H	70,61190000	11,15	787,32
88316	SERVENTE COM ENCARGOS COMPLEMENTARES	SINAPI	H	70,61190000	9,18	648,22
89995	GRAUTEAMENTO DE CINTA SUPERIOR OU DE VERGA EM ALVENARIA ESTRUTURAL. AF_01/2015	SINAPI	M3	0,20000000	555,33	111,07
89998	ARMAÇÃO DE CINTA DE ALVENARIA ESTRUTURAL; DIÂMETRO DE 10,0 MM. AF_01/2015	SINAPI	KG	6,17000000	5,47	33,75
92783	ARMAÇÃO DE LAJE DE UMA ESTRUTURA CONVENCIONAL DE CONCRETO ARMADO EM UMA EDIFICAÇÃO TERREA OU SOBRADO UTILIZANDO AÇO CA-60 DE 4,2 MM - MONTAGEM. AF_12/2015	SINAPI	KG	35,70840000	9,05	323,16
94116	LASTRO COM PREPARO DE FUNDO, LARGURA MAIOR OU IGUAL A 1,5 M, COM CAMADA DE BRITA, LANÇAMENTO MECANIZADO, EM LOCAL COM NÍVEL BAIXO DE INTERFERÊNCIA. AF_06/2016	SINAPI	M3	0,59500000	104,58	62,23
94970	CONCRETO FCK = 20MPa, TRAÇO 1:2,7:3 (CIMENTO/ AREIA MÉDIA/ BRITA 1) - PREPARO MECÂNICO COM BETONEIRA 600 L. AF_07/2016	SINAPI	M3	1,34520000	346,34	469,90
96536	FABRICAÇÃO, MONTAGEM E DESMONTAGEM DE FÓRMA PARA VIGA BALDRAME, EM MADEIRA SERRADA, E=25 MM, 4 UTILIZAÇÕES. AF_06/2017	SINAPI	M2	2,00000000	35,95	71,90
97735	PEÇA RETANGULAR PRÉ-MOLDADA, VOLUME DE CONCRETO DE 30 A 100 LITROS, TAXA DE AÇO APROXIMADA DE 30KG/M³. AF_01/2018	SINAPI	M3	0,45360000	1316,08	596,97
100475	ARGAMASSA TRAÇO 1:3 (EM VOLUME DE CIMENTO E AREIA MÉDIA ÚMIDA) COM ADIÇÃO DE IMPERMEABILIZANTE, PREPARO MECÂNICO COM BETONEIRA 400 L. AF_08/2019	SINAPI	M3	2,72160000	593,33	1614,81
TOTAL SERVIÇO:					4744,82	
VALOR SEM ENCARGOS:					5.815,82	
VALOR ENCARGOS (89.42%):					1.078,97	
VALOR COM ENCARGOS:					6.894,79	
VALOR BDI (29.00%):					1.999,49	
VALOR COM BDI:					8.894,28	

9.2.4. 180544 - Sumidouro em alvenaria c/ tpo em concreto - cap= 30 pessoas (UN)

MATERIAL	QUANTIDADE	UNID	COEFICIENTE	PREÇO UNITÁRIO	TOTAL	
J00007	Seixo lavado	SEDP	M3	1,30000000	112,50	146,25
TOTAL MATERIAL:					146,25	

SERVICO	QUANTIDADE	UNID	COEFICIENTE	PREÇO UNITÁRIO	TOTAL	
020174	Retirada de entulho - manualmente (incluindo caixa coletora)	SEDP	M3	7,80000000	82,27	641,71
030010	Escavação manual até 1.50m de profundidade	SEDP	M3	6,00000000	21,82	130,92
040025	Fundação corrida/bloco c/pedra preta arg.no traço 1:8	SEDP	M3	0,23000000	339,92	78,18
040026	Baldrame em conc.ciclópico c/pedra preta incl.forma	SEDP	M3	0,05000000	768,77	38,44
050757	Concreto armado p/ calhas e percintas	SEDP	M3	0,15000000	2038,83	305,82
6	Alvenaria tijolo de barro a cutelo	SEDP	M2	8,40000000	34,94	293,50
TOTAL SERVIÇO:					1488,57	
VALOR SEM ENCARGOS:					1.634,82	
VALOR ENCARGOS (89.42%):					385,18	
VALOR COM ENCARGOS:					2.020,00	
VALOR BDI (29.00%):					585,80	
VALOR COM BDI:					2.605,80	

9.2.5. 98102 - CAIXA DE GORDURA SIMPLES, CIRCULAR, EM CONCRETO PRÉ-MOLDADO, DIÂMETRO INTERNO = 0,4 M, ALTURA INTERNA = 0,4 M. AF_05/2018 (UN)

MATERIAL	QUANTIDADE	UNID	COEFICIENTE	PREÇO UNITÁRIO	TOTAL	
00011881	CAIXA GORDURA, SIMPLES, CONCRETO PRE MOLDADO, CIRCULAR, COM TAMPA, D = 400 mm	SINAPI	UN	1,00000000	56,42	56,42
TOTAL MATERIAL:					56,42	

SERVICO	QUANTIDADE	UNID	COEFICIENTE	PREÇO UNITÁRIO	TOTAL	
5678	RETROSCAVADEIRA SOBRE RODAS COM CARREGADEIRA, TRAÇÃO 4X4, POTÊNCIA LIQ. 88 HP, CAÇAMBA CARREG. CAP. MÍN. 1 M3, CAÇAMBA RETRO CAP. 0,26 M3, PESO OPERACIONAL MÍN. 6.674 KG, PROFUNDIDADE ESCAVAÇÃO MÁX. 4,37 M - CHP DIURNO. AF_06/2014	SINAPI	CHP	0,01550000	93,04	1,44
5679	RETROSCAVADEIRA SOBRE RODAS COM CARREGADEIRA, TRAÇÃO 4X4, POTÊNCIA LIQ. 88 HP, CAÇAMBA CARREG. CAP. MÍN. 1 M3, CAÇAMBA RETRO CAP. 0,26 M3, PESO OPERACIONAL MÍN. 6.674 KG, PROFUNDIDADE ESCAVAÇÃO MÁX. 4,37 M - CHI DIURNO. AF_06/2014	SINAPI	CHI	0,05210000	28,20	1,47
88309	PEDREIRO COM ENCARGOS COMPLEMENTARES	SINAPI	H	0,06420000	11,15	0,72
88316	SERVENTE COM ENCARGOS COMPLEMENTARES	SINAPI	H	0,06420000	9,18	0,59
94111	LASTRO DE VALA COM PREPARO DE FUNDO, LARGURA MENOR QUE 1,5 M, COM CAMADA DE BRITA, LANÇAMENTO MECANIZADO, EM LOCAL COM NÍVEL BAIXO DE INTERFERÊNCIA. AF_06/2016	SINAPI	M3	0,01920000	111,60	2,14
TOTAL SERVIÇO:					6,36	
VALOR SEM ENCARGOS:					62,78	
VALOR ENCARGOS (89.42%):					1,38	
VALOR COM ENCARGOS:					64,16	
VALOR BDI (29.00%):					18,61	
VALOR COM BDI:					82,77	

9.2.6. 74166/001 - CAIXA DE INSPEÇÃO EM CONCRETO PRÉ-MOLDADO DN 60CM COM TAMPA H= 60CM - FORNECIMENTO E INSTALAÇÃO (UN)

MATERIAL	QUANTIDADE	UNID	COEFICIENTE	PREÇO UNITÁRIO	TOTAL

00000370	AREIA MEDIA - POSTO JAZIDA/FORNECEDOR (RETIRADO NA JAZIDA, SEM TRANSPORTE)	SINAPI	M3	0,00200000	60,00	0,12
00001379	CIMENTO PORTLAND COMPOSTO CP II-32	SINAPI	KG	2,00000000	0,73	1,46
00003279	CAIXA INSPECAO, CONCRETO PRE MOLDADO, CIRCULAR, COM TAMPA, D = 60* CM, H= 60* CM	SINAPI	UN	1,00000000	105,11	105,11
TOTAL MATERIAL:						106,69
SERVICO						
88248	AUXILIAR DE ENCANADOR OU BOMBEIRO HIDRÁULICO COM ENCARGOS COMPLEMENTARES	SINAPI	H	1,00000000	8,79	8,79
88267	ENCANADOR OU BOMBEIRO HIDRÁULICO COM ENCARGOS COMPLEMENTARES	SINAPI	H	1,00000000	10,77	10,77
88309	PEDREIRO COM ENCARGOS COMPLEMENTARES	SINAPI	H	1,50000000	11,15	16,73
88316	SERVENTE COM ENCARGOS COMPLEMENTARES	SINAPI	H	1,50000000	9,18	13,77
TOTAL SERVICIO:						50,06
VALOR SEM ENCARGOS:						156,75
VALOR ENCARGOS (89.42%):						26,10
VALOR COM ENCARGOS:						182,85
VALOR BDI (29.00%):						53,03
VALOR COM BDI:						235,88
9.2.7. 190836 - RESERVATÓRIO EM FIBRA DE VIDRO 2.000 L (UN)						
MAO DE OBRA						
000007	SERVENTE COM ENCARGOS COMPLEMENTARES	SEDOF	H	4,00000000	7,27	29,10
000011	ENCANADOR OU BOMBEIRO HIDRÁULICO COM ENCARGOS COMPLEMENTARES	SEDOF	H	4,00000000	9,14	36,57
TOTAL MAO DE OBRA:						65,67
MATERIAL						
H00055	Fita de vedacao	SEDOF	M	3,00000000	0,17	0,51
D00224	Viga de peroba 6x16cm	SEDOF	M	5,00000000	213,83	1069,15
H00184	Flange de aço galvanizado - 20mm	SEDOF	UN	2,00000000	9,19	18,38
H00318	Reservatório em fibra de vidro cap=1.500 L	SEDOF	UN	1,00000000	885,10	885,10
H00186	Flange de aço galvanizado - 50mm	SEDOF	UN	4,00000000	25,60	102,40
H00185	Flange de aço galvanizado - 25mm	SEDOF	UN	2,00000000	11,20	22,40
TOTAL MATERIAL:						2097,94
VALOR SEM ENCARGOS:						2.163,61
VALOR ENCARGOS (89.42%):						58,73
VALOR COM ENCARGOS:						2.222,34
VALOR BDI (29.00%):						644,48
VALOR COM BDI:						2.866,82
10.1. 140348 - BARROTEAMENTO EM MADEIRA DE LEI P/ FORRO PVC. (M2)						
MAO DE OBRA						
000005	CARPINTEIRO DE FORMAS COM ENCARGOS COMPLEMENTARES	SEDOF	H	0,90000000	9,11	8,20
000006	SERVENTE COM ENCARGOS COMPLEMENTARES	SEDOF	H	0,90000000	7,27	6,55
TOTAL MAO DE OBRA:						14,75
MATERIAL						
D00012	Ripão em madeira de lei 2"x1" serr.	SEDOF	Dz	0,10000000	80,74	8,07
D00084	Prego 1 1/2"x13	SEDOF	KG	0,20000000	11,65	2,33
TOTAL MATERIAL:						10,40
VALOR SEM ENCARGOS:						25,15
VALOR ENCARGOS (89.42%):						13,18
VALOR COM ENCARGOS:						38,33
VALOR BDI (29.00%):						11,12
VALOR COM BDI:						49,45
10.2. 141336 - FORRO EM LAMBRI DE PVC. (M2)						
MAO DE OBRA						
000007	SERVENTE COM ENCARGOS COMPLEMENTARES	SEDOF	H	0,30000000	7,27	2,18
000015	MONTADOR DE ESTRUTURA METÁLICA COM ENCARGOS COMPLEMENTARES	SEDOF	H	0,30000000	8,00	2,40
TOTAL MAO DE OBRA:						4,58
MATERIAL						
A00024	Forro em lambri de PVC	SEDOF	M2	1,00000000	15,20	15,20
TOTAL MATERIAL:						15,20
VALOR SEM ENCARGOS:						19,78
VALOR ENCARGOS (89.42%):						4,10
VALOR COM ENCARGOS:						23,88
VALOR BDI (29.00%):						6,93
VALOR COM BDI:						30,81
11.1. 090065 - Esquadria mad. e=3cm c/ caix. aduela e alisar (M2)						
MAO DE OBRA						
000006	SERVENTE COM ENCARGOS COMPLEMENTARES	SEDOF	H	1,20000000	7,27	8,73
088261	CARPINTEIRO DE ESQUADRIA COM ENCARGOS COMPLEMENTARES	SEDOF	H	4,70000000	9,12	42,85
000004	PEDREIRO COM ENCARGOS COMPLEMENTARES	SEDOF	H	0,30000000	9,16	2,75
TOTAL MAO DE OBRA:						54,33
MATERIAL						
D00094	Esquadria de madeira maciça	SEDOF	M2	1,90000000	225,28	428,03
TOTAL MATERIAL:						428,03
VALOR SEM ENCARGOS:						482,36
VALOR ENCARGOS (89.42%):						48,59
VALOR COM ENCARGOS:						530,95
VALOR BDI (29.00%):						153,98
VALOR COM BDI:						684,93
11.2. 90822 - PORTÃO DE FERRO EM METALOM (incl. Pintura anti corrosiva) (UN)						
MATERIAL						
00002432	DOBRADICA EM ACO/FERRO, 3 1/2" X 3", E= 1,9 A 2 MM, COM ANEL.	SINAPI	UN	3,00000000	38,59	115,77
00010555	PORTA DE MADEIRA, FOLHA MEDIA (NBR 15930) DE 80 X 210 CM, E = 35 MM,	SINAPI	UN	1,00000000	241,61	241,61
00011055	PARAFUSO ROSCA SOBERBA ZINCADO CABECA CHATA FENDA SIMPLES 3,5 X 25 MM (1 ")	SINAPI	UN	19,80000000	0,07	1,39
TOTAL MATERIAL:						358,77
SERVICO						
88261	CARPINTEIRO DE ESQUADRIA COM ENCARGOS COMPLEMENTARES	SINAPI	H	1,54600000	11,07	17,11
88316	SERVENTE COM ENCARGOS COMPLEMENTARES	SINAPI	H	0,77300000	9,18	7,10
TOTAL SERVICIO:						24,21

VALOR SEM ENCARGOS:	382,98
VALOR ENCARGOS (89.42%):	12,73
VALOR COM ENCARGOS:	395,71
VALOR BDI (29.00%):	114,76
VALOR COM BDI:	510,47

11.3. 94573 - JANELA DE ALUMÍNIO DE CORRER COM VIDROS E FERRAGENS, PADRONIZADA. (M2)

MATERIAL	DESCRICO	FONTE	UNID	COEFICIENTE	PREÇO UNITÁRIO	TOTAL
00004377	PARAFUSO DE ACO ZINCADO COM ROSCA SOBERBA, CABECA CHATA E FENDA SIMPLES, DIAMETRO 4,2 MM, COMPRIMENTO * 32 * MM	SINAPI	UN	7,30000000	0,13	0,95
00034364	JANELA DE CORRER EM ALUMÍNIO, 120 X 150 CM [A X L], 4 FIS, BANDEIRA COM BASCULA, ACABAMENTO ACET OU BRILHANTE, BATENTE/REQUADRO DE 6 A 14 CM, COM VIDRO, SEM GUARNICAO/ALIZAR	SINAPI	UN	0,55600000	504,05	280,25
00039961	SILICONE ACETICO USO GERAL INCOLOR 280 G	SINAPI	UN	0,56000000	16,07	9,00
TOTAL MATERIAL:						290,20

SERVICO	DESCRICO	FONTE	UNID	COEFICIENTE	PREÇO UNITÁRIO	TOTAL
88309	PEDREIRO COM ENCARGOS COMPLEMENTARES	SINAPI	H	0,96000000	11,15	10,70
88316	SERVEnte COM ENCARGOS COMPLEMENTARES	SINAPI	H	0,48000000	9,18	4,41
TOTAL SERVIÇO:						15,11
VALOR SEM ENCARGOS:						305,31
VALOR ENCARGOS (89.42%):						7,93
VALOR COM ENCARGOS:						313,24
VALOR BDI (29.00%):						90,84
VALOR COM BDI:						404,08

11.4. 090825 - Grade de ferro em metalom (incl. pint.anti-corrosiva) (M2)

MAO DE OBRA	DESCRICO	FONTE	UNID	COEFICIENTE	PREÇO UNITÁRIO	TOTAL
000004	PEDREIRO COM ENCARGOS COMPLEMENTARES	SEDOP	H	1,85000000	9,16	16,95
000006	SERVEnte COM ENCARGOS COMPLEMENTARES	SEDOP	H	1,50000000	7,27	10,91
TOTAL MAO DE OBRA:						27,86

MATERIAL	DESCRICO	FONTE	UNID	COEFICIENTE	PREÇO UNITÁRIO	TOTAL
D00354	Grade de ferro em Metalom (incl. Pint.anti-corrosiva)	SEDOP	M²	1,00000000	292,50	292,50
TOTAL MATERIAL:						292,50

SERVICO	DESCRICO	FONTE	UNID	COEFICIENTE	PREÇO UNITÁRIO	TOTAL
1	Argamassa de cimento e areia 1:6	SEDOP	M3	0,05000000	260,62	13,03
TOTAL SERVIÇO:						13,03
VALOR SEM ENCARGOS:						333,39
VALOR ENCARGOS (89.42%):						27,51
VALOR COM ENCARGOS:						360,90
VALOR BDI (29.00%):						104,66
VALOR COM BDI:						465,56

12.1. 88487 - APLICAÇÃO MANUAL DE PINTURA COM TINTA LÁTEX PVA EM PAREDES, DUAS DEMÃO. (M2)

MATERIAL	DESCRICO	FONTE	UNID	COEFICIENTE	PREÇO UNITÁRIO	TOTAL
00007345	TINTA LATEX PVA PREMIUM, COR BRANCA	SINAPI	L	0,33000000	18,15	5,99
TOTAL MATERIAL:						5,99

SERVICO	DESCRICO	FONTE	UNID	COEFICIENTE	PREÇO UNITÁRIO	TOTAL
88310	PINTOR COM ENCARGOS COMPLEMENTARES	SINAPI	H	0,13000000	12,31	1,60
88316	SERVEnte COM ENCARGOS COMPLEMENTARES	SINAPI	H	0,04800000	9,18	0,44
TOTAL SERVIÇO:						2,04
VALOR SEM ENCARGOS:						8,03
VALOR ENCARGOS (89.42%):						0,98
VALOR COM ENCARGOS:						9,01
VALOR BDI (29.00%):						2,61
VALOR COM BDI:						11,62

12.2. 150252 - PVA EXTERNA SEM MASSA, COM LIQUIDO PREPARADO. (M2)

MAO DE OBRA	DESCRICO	FONTE	UNID	COEFICIENTE	PREÇO UNITÁRIO	TOTAL
000001	PINTOR COM ENCARGOS COMPLEMENTARES	SEDOP	H	0,40000000	9,13	3,65
000006	SERVEnte COM ENCARGOS COMPLEMENTARES	SEDOP	H	0,35000000	7,27	2,55
TOTAL MAO DE OBRA:						6,20

MATERIAL	DESCRICO	FONTE	UNID	COEFICIENTE	PREÇO UNITÁRIO	TOTAL
P00003	Tinta latex exterior	SEDOP	GL	0,05000000	60,50	3,03
P00029	Líquido preparador p/ parede	SEDOP	GL	0,03000000	51,55	1,55
P00007	Lixa para parede	SEDOP	UN	0,65000000	1,05	0,68
TOTAL MATERIAL:						5,26

VALOR SEM ENCARGOS:						11,46
VALOR ENCARGOS (89.42%):						5,54
VALOR COM ENCARGOS:						17,00
VALOR BDI (29.00%):						4,93
VALOR COM BDI:						21,93

13.1. 190090 - BACIA SIFONADA DE LOUÇA C/ ASSENTO (UN)

MAO DE OBRA	DESCRICO	FONTE	UNID	COEFICIENTE	PREÇO UNITÁRIO	TOTAL
000007	SERVEnte COM ENCARGOS COMPLEMENTARES	SEDOP	H	3,30000000	7,27	24,01
000011	ENCANADOR OU BOMBEIRO HIDRÁULICO COM ENCARGOS COMPLEMENTARES	SEDOP	H	3,30000000	9,14	30,17
TOTAL MAO DE OBRA:						54,18

MATERIAL	DESCRICO	FONTE	UNID	COEFICIENTE	PREÇO UNITÁRIO	TOTAL
D00223	Adesivo p/ PVC - 75g	SEDOP	TB	0,00900000	7,27	0,07
H00022	Assento plastico	SEDOP	UN	1,00000000	21,50	21,50
H00042	Parafuso niquelado para loucas sanitarias	SEDOP	UN	4,00000000	5,65	22,60
H00023	Bolsa plastica (vaso sanitario)	SEDOP	UN	1,00000000	2,25	2,25
H00021	Bacia sanitaria de louca	SEDOP	UN	1,00000000	177,50	177,50
D00222	Solução limpadora	SEDOP	L	0,00030000	34,25	0,01
H00024	Anel de borracha de 1"	SEDOP	UN	1,00000000	0,95	0,95
H00025	Tube de ligacao em PVC c/ canopla (LS)	SEDOP	UN	1,00000000	26,68	26,68
TOTAL MATERIAL:						251,56

VALOR SEM ENCARGOS:						305,74
VALOR ENCARGOS (89.42%):						48,45
VALOR COM ENCARGOS:						354,19
VALOR BDI (29.00%):						102,72
VALOR COM BDI:						456,91

13.2. 190375 - LAVATÓRIO DE LOUÇA, C/ COLUNA, TORNEIRA, SIFÃO E VALVULA. (UN)

MAO DE OBRA		FORNTE	UNID	COEFICIENTE	PREÇO UNITÁRIO	TOTAL
		SEDOP	H	3,80000000	7,27	27,64
000007	SERVEnte COM ENCARGOS COMPLEMENTARES	SEDOP	H	3,80000000	9,14	34,75
000011	ENCANADOR OU BOMBEIRO HIDRÁULICO COM ENCARGOS COMPLEMENTARES	SEDOP	H			
TOTAL MAO DE OBRA:						62,39
MATERIAL		FORNTE	UNID	COEFICIENTE	PREÇO UNITÁRIO	TOTAL
		SEDOP	M	2,88000000	0,17	0,49
H00055	Fita de vedacao	SEDOP	UN	1,00000000	27,08	27,08
H00028	Valv. p/ lavat./bide d = 1" - cromada	SEDOP	UN	1,00000000	145,76	145,76
H00030	Lavatorio de louca com coluna	SEDOP	UN	1,00000000	16,85	16,85
H00029	Tube de ligacao niquelado com canopia	SEDOP	UN	1,00000000	89,00	89,00
H00032	Sifao metalico de 1 1/2 "	SEDOP	UN	1,00000000	82,05	82,05
H00056	Torneira metalica p/ lavatorio de 1/2"	SEDOP	UN	1,00000000		
TOTAL MATERIAL:						361,23
VALOR SEM ENCARGOS:						423,62
VALOR ENCARGOS (89.42%):						55,79
VALOR COM ENCARGOS:						479,41
VALOR BDI (29.00%):						139,03
VALOR COM BDI:						618,44

13.3. 190238 - PIA 01 CUBA EM AÇO INOX C/TORN.,SIFAO E VALV. (1,50M) (UN)

MAO DE OBRA		FORNTE	UNID	COEFICIENTE	PREÇO UNITÁRIO	TOTAL
		SEDOP	H	3,50000000	7,27	25,46
000007	SERVEnte COM ENCARGOS COMPLEMENTARES	SEDOP	H	3,50000000	9,14	32,00
000011	ENCANADOR OU BOMBEIRO HIDRÁULICO COM ENCARGOS COMPLEMENTARES	SEDOP	H			
TOTAL MAO DE OBRA:						57,46
MATERIAL		FORNTE	UNID	COEFICIENTE	PREÇO UNITÁRIO	TOTAL
		SEDOP	M	2,50000000	0,17	0,43
H00055	Fita de vedacao	SEDOP	UN	1,00000000	55,70	55,70
H00019	Torneira longa metalica de 3/4"	SEDOP	UN	1,00000000	47,50	47,50
H00020	Valvula p/ pia d = 2" - inox	SEDOP	UN	1,00000000	81,35	81,35
H00016	Sifao metalico de 2"	SEDOP	UN	1,00000000	232,50	232,50
H00018	Pia de aço inoxidavel c/ 01 cuba de 1,50m	SEDOP	UN	1,00000000		
TOTAL MATERIAL:						417,48
VALOR SEM ENCARGOS:						474,94
VALOR ENCARGOS (89.42%):						51,39
VALOR COM ENCARGOS:						526,33
VALOR BDI (29.00%):						152,64
VALOR COM BDI:						678,97

13.4. 190218 - CHUVEIRO EM PVC. (UN)

MAO DE OBRA		FORNTE	UNID	COEFICIENTE	PREÇO UNITÁRIO	TOTAL
		SEDOP	H	0,50000000	7,27	3,64
000007	SERVEnte COM ENCARGOS COMPLEMENTARES	SEDOP	H	0,50000000	9,14	4,57
000011	ENCANADOR OU BOMBEIRO HIDRÁULICO COM ENCARGOS COMPLEMENTARES	SEDOP	H			
TOTAL MAO DE OBRA:						8,21
MATERIAL		FORNTE	UNID	COEFICIENTE	PREÇO UNITÁRIO	TOTAL
		SEDOP	M	0,28000000	0,17	0,05
H00055	Fita de vedacao	SEDOP	UN	1,00000000	8,15	8,15
H00043	Chuveiro em PVC	SEDOP	UN	1,00000000		
TOTAL MATERIAL:						8,20
VALOR SEM ENCARGOS:						16,41
VALOR ENCARGOS (89.42%):						7,34
VALOR COM ENCARGOS:						23,75
VALOR BDI (29.00%):						6,89
VALOR COM BDI:						30,64

14.1. 070030 - Cobertura - telha aluminio trapezoidal e= 0,5mm (M2)

MAO DE OBRA		FORNTE	UNID	COEFICIENTE	PREÇO UNITÁRIO	TOTAL
		SEDOP	H	0,30000000	7,27	2,18
000006	SERVEnte COM ENCARGOS COMPLEMENTARES	SEDOP	H	0,30000000	9,10	2,73
000027	TELHADISTA COM ENCARGOS COMPLEMENTARES	SEDOP	H			
TOTAL MAO DE OBRA:						4,91
MATERIAL		FORNTE	UNID	COEFICIENTE	PREÇO UNITÁRIO	TOTAL
		SEDOP	CJ	2,00000000	1,34	2,68
000020	Acessórios de fixação p/telha de aluminio	SEDOP	M2	1,10000000	27,96	30,76
000029	Telha de aluminio trapezoidal 1056E - e=0,5mm	SEDOP	KG	0,01000000	11,96	0,12
000002	Massa de vedação	SEDOP	KG			
TOTAL MATERIAL:						33,56
VALOR SEM ENCARGOS:						38,47
VALOR ENCARGOS (89.42%):						4,39
VALOR COM ENCARGOS:						42,86
VALOR BDI (29.00%):						12,43
VALOR COM BDI:						55,29

14.2. 071360 - Estrutura metálica p/ cobertura - (Incl. pintura anti-corrosiva) (KG)

MAO DE OBRA		FORNTE	UNID	COEFICIENTE	PREÇO UNITÁRIO	TOTAL
		SEDOP	H	0,25000000	7,27	1,82
000006	SERVEnte COM ENCARGOS COMPLEMENTARES	SEDOP	H	0,30000000	9,11	2,73
088317	SOLDADOR COM ENCARGOS COMPLEMENTARES	SEDOP	H			
TOTAL MAO DE OBRA:						4,55
MATERIAL		FORNTE	UNID	COEFICIENTE	PREÇO UNITÁRIO	TOTAL
		SEDOP	KG	1,05000000	5,88	6,17
D00414	Perfil aço estrutural em "U"	SEDOP	M	0,01000000	112,20	1,12
D00482	Solda topo descendente chanfrada chapa/perfil/tubo aço conversor diesel	SEDOP	M			
TOTAL MATERIAL:						7,29
VALOR SEM ENCARGOS:						11,84
VALOR ENCARGOS (89.42%):						4,08
VALOR COM ENCARGOS:						15,92
VALOR BDI (29.00%):						4,62
VALOR COM BDI:						20,54

14.3. 070053 - Estrutura em mad.p/ chapa fibrocimento - pc. aparelhada (M2)

MAO DE OBRA		FORNTE	UNID	COEFICIENTE	PREÇO UNITÁRIO	TOTAL
		SEDOP	H	1,05000000	9,11	9,56
000005	CARPINTEIRO DE FORMAS COM ENCARGOS COMPLEMENTARES	SEDOP	H	1,05000000	7,27	7,64
000006	SERVEnte COM ENCARGOS COMPLEMENTARES	SEDOP	H			
TOTAL MAO DE OBRA:						17,20
MATERIAL		FORNTE	UNID	COEFICIENTE	PREÇO UNITÁRIO	TOTAL
		SEDOP	Dz	0,03000000	203,50	6,11
D00009	Pernancca 3"x2" 4 m ap - mad. forte	SEDOP	Dz			

D00005	Peça em madeira de lei 6"x3" 4 m apar.	SEDOP	UN	0,00900000	113,35	1,02	
D00020	Régua 2"x1" 4 m apar.	SEDOP	Dz	0,05100000	127,50	6,50	
D00082	Prego 2"x11	SEDOP	KG	0,07000000	10,78	0,75	
						TOTAL MATERIAL:	14,38
						VALOR SEM ENCARGOS:	31,58
						VALOR ENCARGOS (89.42%):	15,38
						VALOR COM ENCARGOS:	46,96
						VALOR BDI (29.00%):	13,62
						VALOR COM BDI:	60,58

14.4. 00007198 - TELHA DE FIBROCIMENTO ONDULADA E = 8 MM, DE 3,66 X 1,10 M (SEM AMIANTO) (M2)							
						VALOR SEM ENCARGOS:	44,03
						VALOR ENCARGOS:	0,00
						VALOR COM ENCARGOS:	44,03
						VALOR BDI (29.00%):	12,77
						VALOR COM BDI:	56,80

14.5. 080028 - Descupinização (M2)							
MAO DE OBRA		FONTE	UNID	COEFICIENTE	PREÇO UNITÁRIO	TOTAL	
		SEDOP	H	0,20000000	7,27	1,45	
000006		SERVENTE COM ENCARGOS COMPLEMENTARES				TOTAL MAO DE OBRA:	1,45
MATERIAL							
D00175		FONTE	UNID	COEFICIENTE	PREÇO UNITÁRIO	TOTAL	
		SEDOP	L	0,14000000	27,03	3,78	
Gimo - cupim						TOTAL MATERIAL:	3,78
						VALOR SEM ENCARGOS:	5,23
						VALOR ENCARGOS (89.42%):	1,31
						VALOR COM ENCARGOS:	6,54
						VALOR BDI (29.00%):	1,90
						VALOR COM BDI:	8,44

14.6. COMP-394404 - MANTA PARA SUB COBERTURA E=5MM (M2)							
MATERIAL		FONTE	UNID	COEFICIENTE	PREÇO UNITÁRIO	TOTAL	
00002527		SINAPI	M2	1,00000000	15,03	15,03	
MANTA DE POLIETILENO EXPANDIDO, COM 1 FACE METALIZADA PARA						TOTAL MATERIAL:	15,03
SERVICO							
88323		FONTE	UNID	COEFICIENTE	PREÇO UNITÁRIO	TOTAL	
		SINAPI	H	0,20000000	11,05	2,21	
TELHADISTA COM ENCARGOS COMPLEMENTARES						TOTAL MAO DE OBRA:	1,84
88316		FONTE	UNID	COEFICIENTE	PREÇO UNITÁRIO	TOTAL	
		SINAPI	H	0,20000000	9,18	1,84	
SERVENTE COM ENCARGOS COMPLEMENTARES						TOTAL MAO DE OBRA:	4,05
						VALOR SEM ENCARGOS:	19,08
						VALOR ENCARGOS (89.42%):	2,08
						VALOR COM ENCARGOS:	21,16
						VALOR BDI (29.00%):	6,14
						VALOR COM BDI:	27,30

15.1. 241468 - PLACA DE SINALIZAÇÃO FOTOLUMINOSCENTE (UN)							
MAO DE OBRA		FONTE	UNID	COEFICIENTE	PREÇO UNITÁRIO	TOTAL	
		SEDOP	H	0,20000000	7,27	1,45	
000006		SERVENTE COM ENCARGOS COMPLEMENTARES				TOTAL MAO DE OBRA:	1,83
000004		PEDREIRO COM ENCARGOS COMPLEMENTARES				TOTAL MAO DE OBRA:	3,28
MATERIAL							
D00467		FONTE	UNID	COEFICIENTE	PREÇO UNITÁRIO	TOTAL	
		SEDOP	UN	1,00000000	48,00	48,00	
Placa de sinalização fotoluminoscente						TOTAL MATERIAL:	48,00
						VALOR SEM ENCARGOS:	51,28
						VALOR ENCARGOS (89.42%):	2,95
						VALOR COM ENCARGOS:	54,23
						VALOR BDI (29.00%):	15,73
						VALOR COM BDI:	69,96

15.2. 201328 - EXTINTOR DE INCÊNDIO (PÓ QUÍMICO) - 12 KG (UN)							
MAO DE OBRA		FONTE	UNID	COEFICIENTE	PREÇO UNITÁRIO	TOTAL	
		SEDOP	H	0,50000000	9,16	4,58	
000004		PEDREIRO COM ENCARGOS COMPLEMENTARES				TOTAL MAO DE OBRA:	3,64
000006		SERVENTE COM ENCARGOS COMPLEMENTARES				TOTAL MAO DE OBRA:	8,22
MATERIAL							
D00299		FONTE	UNID	COEFICIENTE	PREÇO UNITÁRIO	TOTAL	
		SEDOP	UN	1,00000000	233,95	233,95	
Extintor de incêndio (pó químico) - 12 kg						TOTAL MATERIAL:	233,95
						VALOR SEM ENCARGOS:	242,17
						VALOR ENCARGOS (89.42%):	7,35
						VALOR COM ENCARGOS:	249,52
						VALOR BDI (29.00%):	72,36
						VALOR COM BDI:	321,88

16.1. 190716 - BARRA EM AÇO - PNE (M)							
MAO DE OBRA		FONTE	UNID	COEFICIENTE	PREÇO UNITÁRIO	TOTAL	
		SEDOP	H	0,20000000	9,16	1,83	
000004		PEDREIRO COM ENCARGOS COMPLEMENTARES				TOTAL MAO DE OBRA:	1,45
000006		SERVENTE COM ENCARGOS COMPLEMENTARES				TOTAL MAO DE OBRA:	3,28
MATERIAL							
D00335		FONTE	UNID	COEFICIENTE	PREÇO UNITÁRIO	TOTAL	
		SEDOP	M	1,00000000	215,00	215,00	
Barra em aço inox - 1 1/4"						TOTAL MATERIAL:	215,00
SERVICO							
110141		FONTE	UNID	COEFICIENTE	PREÇO UNITÁRIO	TOTAL	
		SEDOP	M3	0,00800000	302,27	2,42	
Argamassa de cimento e areia 1:4						TOTAL MAO DE OBRA:	2,42
						VALOR SEM ENCARGOS:	220,70
						VALOR ENCARGOS (89.42%):	3,36
						VALOR COM ENCARGOS:	224,06
						VALOR BDI (29.00%):	64,98
						VALOR COM BDI:	289,04

16.2. 270220 - LIMPEZA GERAL E ENTREGA DA OBRA (M2)						
---	--	--	--	--	--	--

MAC DE OBRA		FONTE	UNID	COEFICIENTE	PREÇO UNITÁRIO	TOTAL
000006	SERVEnte COM ENCARGOS COMPLEMENTARES	SEDOP	H	0,40000000	7,27	2,91
TOTAL MAC DE OBRA:						2,91
VALOR SEM ENCARGOS:						2,91
VALOR ENCARGOS (89.42%):						2,60
VALOR COM ENCARGOS:						5,51
VALOR BDI (29.00%):						1,60
VALOR COM BDI:						7,11
16.3. 260188 - MASTRO FO.GO. SOBRE BASE DE CONCRETO (CJ)						
MATERIAL		FONTE	UNID	COEFICIENTE	PREÇO UNITÁRIO	TOTAL
D00117	Mastro fo go h = 6m	SEDOP	UN	3,00000000	277,68	833,04
TOTAL MATERIAL:						833,04
SERVICO		FONTE	UNID	COEFICIENTE	PREÇO UNITÁRIO	TOTAL
020174	Retirada de entulho - manualmente (incluindo caixa coletora)	SEDOP	M3	0,17000000	82,27	13,99
030010	Escavação manual ate 1.50m de profundidade	SEDOP	M3	0,17000000	21,82	3,71
050260	Concreto c/ seixo Fck= 18.0 MPA (incl. preparo e lançamento)	SEDOP	M3	0,72000000	447,18	321,97
130113	Cimentado liso e=2cm traço 1:3	SEDOP	M2	6,80000000	23,43	159,32
TOTAL SERVICO:						498,99
VALOR SEM ENCARGOS:						1.332,03
VALOR ENCARGOS (89.42%):						178,54
VALOR COM ENCARGOS:						1.510,57
VALOR BDI (29.00%):						438,07
VALOR COM BDI:						1.948,64
17.1.1. 260651 - MURETA EM ALVENARIA, REBOCADA E PINTADA 2 FACES (H=1.0m) (M)						
SERVICO		FONTE	UNID	COEFICIENTE	PREÇO UNITÁRIO	TOTAL
010269	Locação planimetrica de linha	SEDOP	M	1,00000000	0,81	0,81
020174	Retirada de entulho - manualmente (incluindo caixa coletora)	SEDOP	M3	0,09000000	82,27	7,40
030010	Escavação manual ate 1.50m de profundidade	SEDOP	M3	0,09000000	21,82	1,96
040025	Fundação corrida/bloco c/pedra preta arg.no traço 1:8	SEDOP	M3	0,09000000	339,92	30,59
040026	Baldrame em conc.ciclópico c/pedra preta incl.forma	SEDOP	M3	0,02300000	768,77	17,68
050267	Concreto armado Fck=18 MPA c/ forma mad. branca	SEDOP	M3	0,00900000	1762,50	15,86
050267	Concreto armado Fck=18 MPA c/ forma mad. branca	SEDOP	M2	1,00000000	34,94	34,94
050267	Alvenaria tijolo de barro a cutelo	SEDOP	M2	2,10000000	5,00	10,50
110763	Chapisco de cimento e areia no traço 1:3	SEDOP	M2	2,10000000	20,73	43,53
110763	Reboco com argamassa 1:6:Adit. Plast.	SEDOP	M2	2,10000000	7,48	15,71
150125	PVA externa sem superf. preparada	SEDOP	M2	2,10000000		
TOTAL SERVICO:						178,98
VALOR SEM ENCARGOS:						178,98
VALOR ENCARGOS (89.42%):						79,44
VALOR COM ENCARGOS:						258,42
VALOR BDI (29.00%):						74,94
VALOR COM BDI:						333,36
17.1.2. 261526 - CERCA COM MOURÃO EM CONCRETO E TELA DE ARAME GALVANIZADO h=2,0m (M)						
MAC DE OBRA		FONTE	UNID	COEFICIENTE	PREÇO UNITÁRIO	TOTAL
000004	PEDREIRO COM ENCARGOS COMPLEMENTARES	SEDOP	H	0,90000000	9,16	8,24
000006	SERVEnte COM ENCARGOS COMPLEMENTARES	SEDOP	H	0,90000000	7,27	6,55
TOTAL MAC DE OBRA:						14,79
MATERIAL		FONTE	UNID	COEFICIENTE	PREÇO UNITÁRIO	TOTAL
D00255	Tela alambrado arame galvanizado fio 12 # 2"	SEDOP	M2	2,00000000	23,75	47,50
D00213	Mourão em concreto 10x10cm, h=2,80m (ponta reta)	SEDOP	UN	0,40000000	35,80	14,32
TOTAL MATERIAL:						61,82
SERVICO		FONTE	UNID	COEFICIENTE	PREÇO UNITÁRIO	TOTAL
020174	Retirada de entulho - manualmente (incluindo caixa coletora)	SEDOP	M3	0,04000000	82,27	3,29
030010	Escavação manual ate 1.50m de profundidade	SEDOP	M3	0,03000000	21,82	0,65
050196	Concreto ciclópico c/ pedra preta	SEDOP	M3	0,03000000	373,91	11,22
TOTAL SERVICO:						15,16
VALOR SEM ENCARGOS:						91,77
VALOR ENCARGOS (89.42%):						17,60
VALOR COM ENCARGOS:						109,37
VALOR BDI (29.00%):						31,72
VALOR COM BDI:						141,09

Victor Freire
Victor Freire
Engenheiro Civil
CREA 151867689-8

VICTOR GIULIANO DE A. G. FREIRE
Engº Civil - CREA 151867689-8

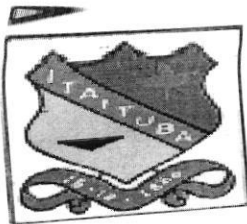

PLANILHA ORÇAMENTÁRIA PARA A CONSTRUÇÃO DA ESCOLA MUNICIPAL DE ENSINO FUNDAMENTAL JÚLIO CÉSAR.

OBRA: PREFEITURA MUNICIPAL DE ITAITUBA
TOMADOR:
CONTRATO:
EMPREENDIMENTO: PROJETO PARA A CONSTRUÇÃO DA ESCOLA ESCOLA MUNICIPAL DE ENSINO FUNDAMENTAL JÚLIO CÉSAR.
PROGRAMA: PLANO DE TRABALHO
MODALIDADE: CONSTRUÇÃO
GESTOR: VALMIR CLIMACO DE AGUIAR

Cálculo do BDI

Fórmula e parâmetros estabelecidos pelo Acórdão 2622/2013 - TCU - Plenário

DEMONSTRATIVO BDI

ITENS	SIGLAS	VALORES	
TAXA DE RATEIO DA ADMINISTRAÇÃO CENTRAL	AC	3,00%	
TAXA DE GARANTIA DO EMPREENDIMENTO	G	0,40%	
TAXA DE SEGURO	S	0,40%	
TAXA DE RISCO	R	1,11%	
Sub-Total		4,91%	
TAXA DE DESPESAS FINANCEIRAS	DF	0,60%	
TAXA DE LUCRO	L	6,16%	
TAXA DE TRIBUTOS	I	PIS (geralmente 0,65%)	0,65%
		COFINS (geralmente 3,00%)	3,00%
		ISS (legislação municipal)	5,00%
		CPRB (INSS)	4,50%
TAXA TOTAL DE IMPOSTO	I	13,15%	
BDI RESULTANTE		29,00%	

LIMITE RECOMENDADOS	
INFERIOR	SUPERIOR
3,00%	5,50%
0,40%	0,50%
0,40%	0,50%
0,97%	1,27%

0,59%	1,39%
6,16%	8,96%
VARIÁVEL	
25,00%	30,00%

Fórmula para o cálculo do B.D.I. (benefícios e despesas indiretas)

$$BDI = ((1 + AC + S + R + G)(1 + DF)(1 + L)/(1 - I)) - 1$$

Itaituba - Pa, 16 de Outubro de 2.019

Victor Freire
Victor Freire
Engenheiro Civil
CREA 151867689-8

VICTOR GIULIANO DE A. G. FREIRE
Engª Civil - CREA 151867689-8

Quantidade	Descrição	Unidade
1	Porta de madeira com vidro (1,20x2,10)	UD
2	Porta de madeira com vidro (1,20x2,10)	UD
2	Porta de madeira com vidro (1,20x2,10)	UD
2	Porta de madeira com vidro (1,20x2,10)	UD

Quantidade	Descrição	Unidade
1	Porta de madeira com vidro (1,20x2,10)	UD
2	Porta de madeira com vidro (1,20x2,10)	UD
2	Porta de madeira com vidro (1,20x2,10)	UD
2	Porta de madeira com vidro (1,20x2,10)	UD

Quantidade	Descrição	Unidade
1	Porta de madeira com vidro (1,20x2,10)	UD
2	Porta de madeira com vidro (1,20x2,10)	UD
2	Porta de madeira com vidro (1,20x2,10)	UD
2	Porta de madeira com vidro (1,20x2,10)	UD

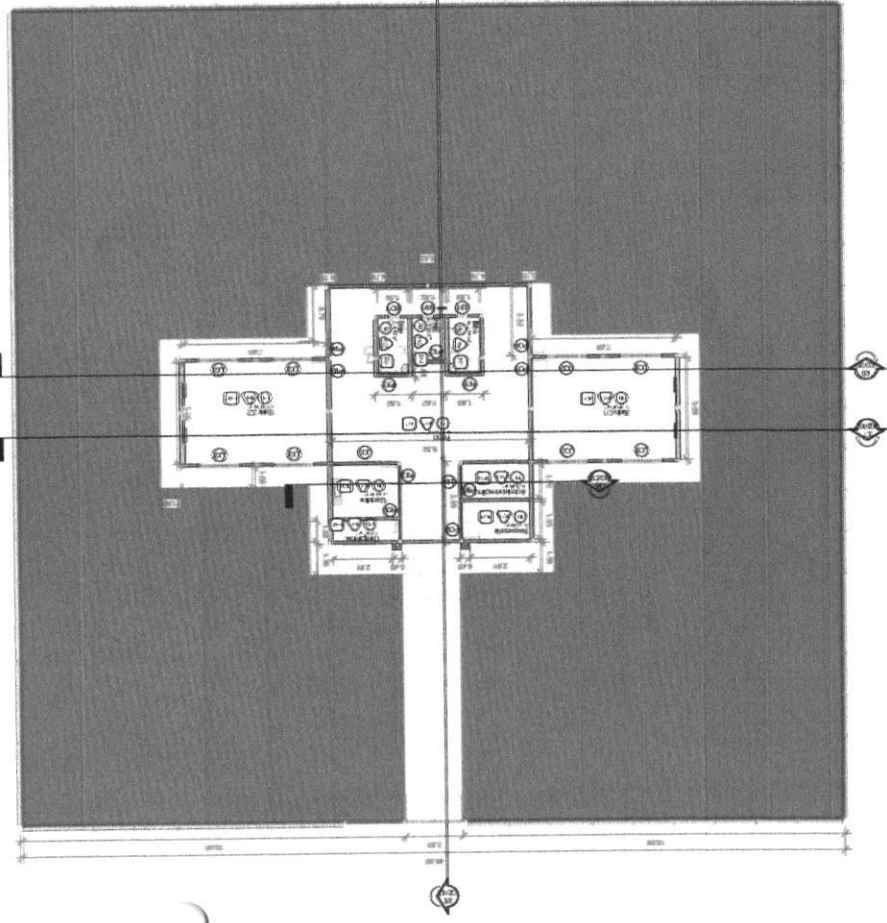

Quantidade	Descrição	Unidade
1	Porta de madeira com vidro (1,20x2,10)	UD
2	Porta de madeira com vidro (1,20x2,10)	UD
2	Porta de madeira com vidro (1,20x2,10)	UD
2	Porta de madeira com vidro (1,20x2,10)	UD

Quantidade	Descrição	Unidade
1	Porta de madeira com vidro (1,20x2,10)	UD
2	Porta de madeira com vidro (1,20x2,10)	UD
2	Porta de madeira com vidro (1,20x2,10)	UD
2	Porta de madeira com vidro (1,20x2,10)	UD

03 Planta de Cobertura

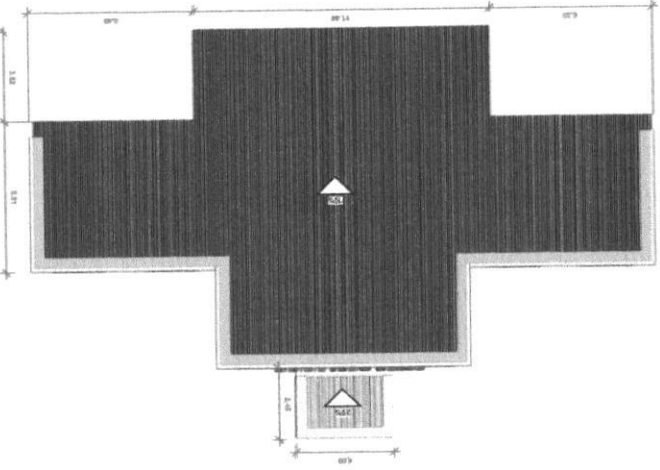

02 Layout Térreo

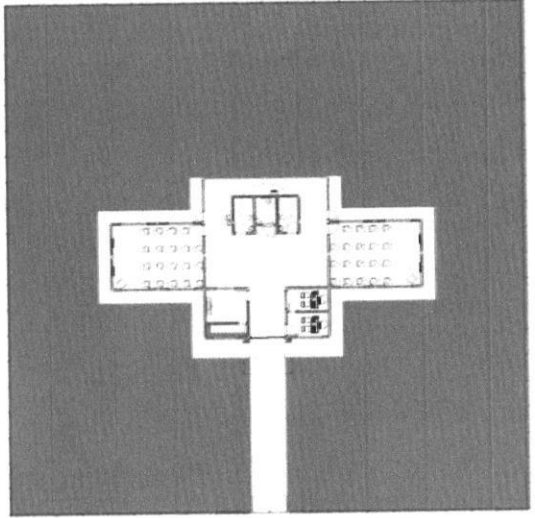

Obs Planta Executiva

Obs. Planta Executiva
 1 - Todos os pontos de iluminação devem ser indicados no projeto.
 2 - O projeto deve considerar a iluminação natural e artificial.
 3 - O projeto deve considerar a ventilação natural e artificial.
 4 - O projeto deve considerar a acústica e o isolamento sonoro.
 5 - O projeto deve considerar a segurança e a proteção contra incêndio.
 6 - O projeto deve considerar a acessibilidade e a inclusão social.
 7 - O projeto deve considerar a sustentabilidade e a eficiência energética.
 8 - O projeto deve considerar a qualidade de vida e o bem-estar dos usuários.

05 Detalhamento Porta PNE

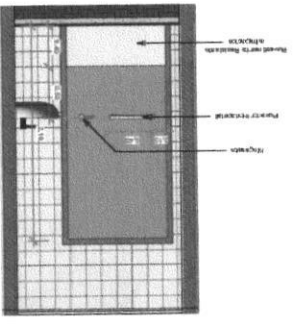

04 Detalhamento Bno PNE

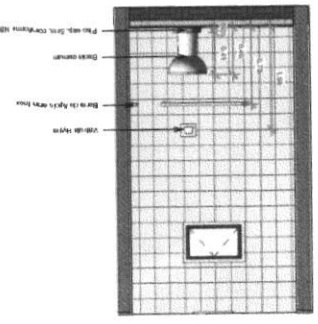

SEMED Secretaria Municipal de Educação

VICTOR FREIRE DE ALMEIDA COIMES FREIRE
 CREA 151867689-8

PROJETO PARA CONSTRUÇÃO DE UMA ESCOLA
 RUA TRASSMUNDICHA - KM 17 COLÔNIA DE BOA VISTA

APLICATIVAS

PLANTAS BAIXAS, LAYOUT, PLANTA DE COBERTURA, DETALHAMENTOS E LEGENDAS

EXECUÇÃO DESENERA SEM RITO DE ACORDO COM O PROJETO RELEVADO.

EMPRESA: ENOVY SISTEMAS DIGITAL.COM

DATA: 2023.01.01

01/03

02/03

PROJETO	PROJETO PARA CONSTRUÇÃO DE UMA ESCOLA
OBJETIVO	SOB TRAMPAZADA - 1017 - COM LANCADA BOA VISTA
PROJETO	ARQUITETURA
PROJETO	PLANTA BAIXA, LAYOUT, PLANTA DE COBERTURA, DETALHAMENTOS E LEGENDAS
PROJETO	EXECUÇÃO DESENVOLVIDA SOB O ACOMODADO COM O PROJETO ELABORADO
PROJETO	PROJETO ELABORADO EM 2021



Victor Freire
Engenheiro Civil
CREA 151867689-8

PROJETO: VICTOR GALIANO DE ALMEIDA GOMES FREIRE
CREA: 151867689-8
PROJETO: PREFEITURA MUNICIPAL DE ESTÂNCIA
CNPJ: 08.128.780/0001-27

09 Corte DD

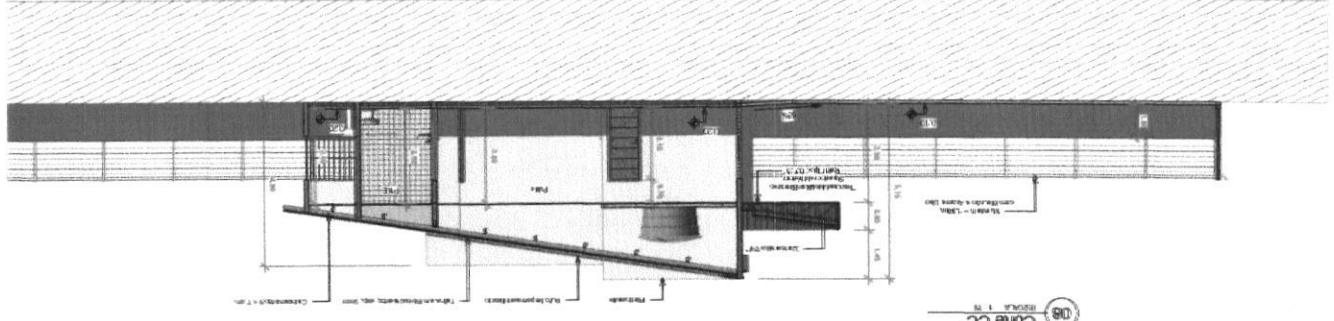

08 Corte CC

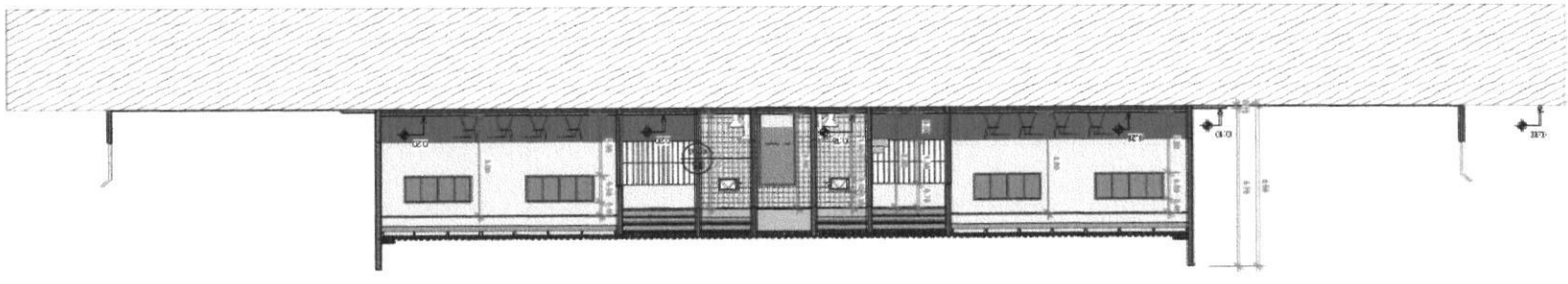

07 Corte BB

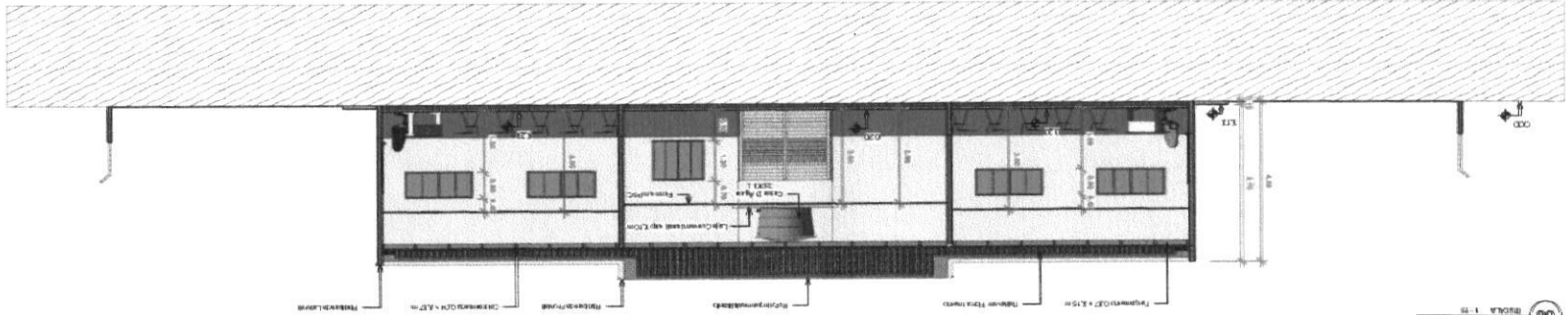

06 Corte AA

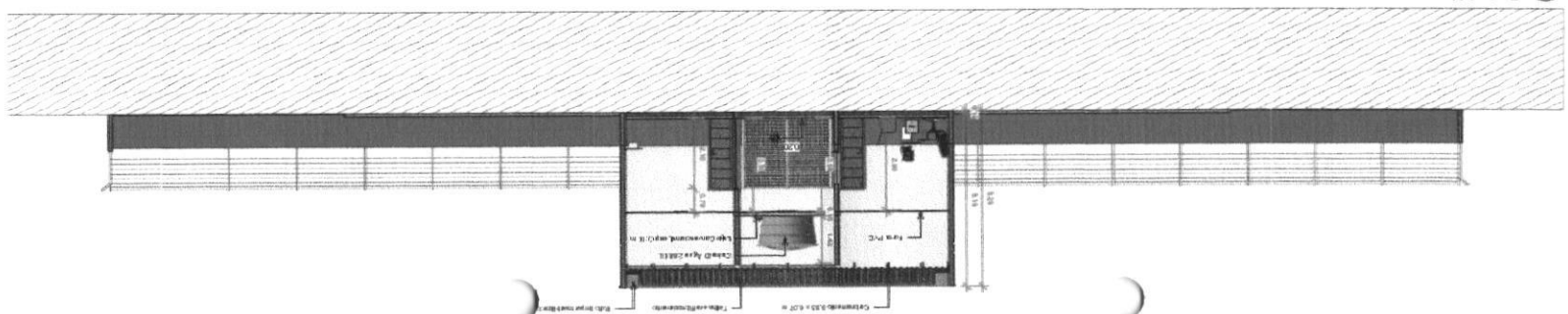

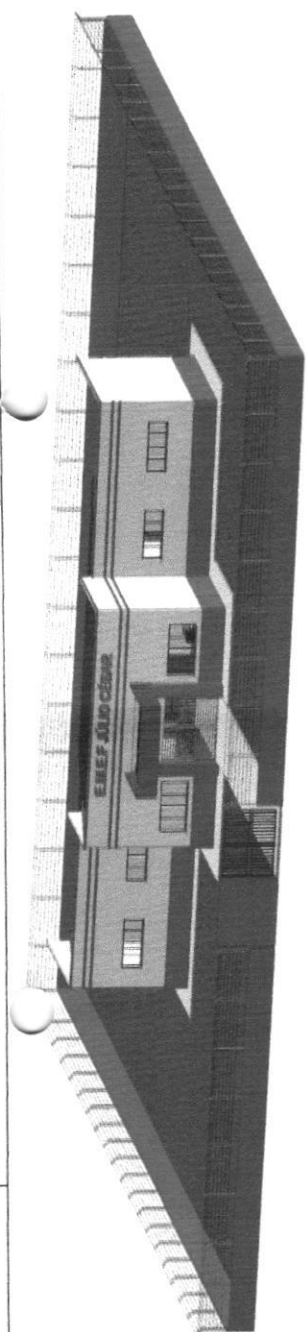

10 Perspectiva 3D
ESCALA 1:100

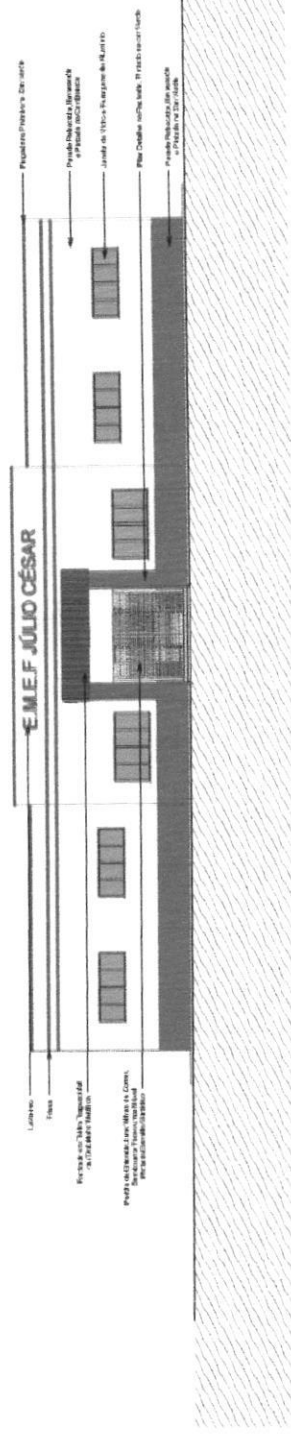

Projeto: Projeto de Arquitetura
 Projeto de Engenharia
 Projeto de Instalações Elétricas
 Projeto de Instalações Hidráulicas
 Projeto de Instalações de Ar Condicionado

EMEF JULIO CÉSAR

11 Vista dos Frontais
ESCALA 1:100

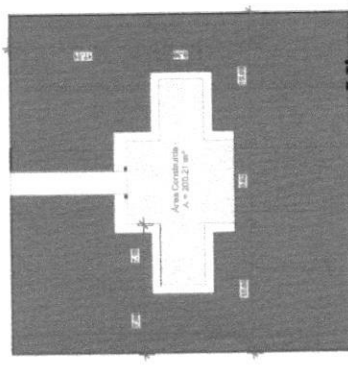
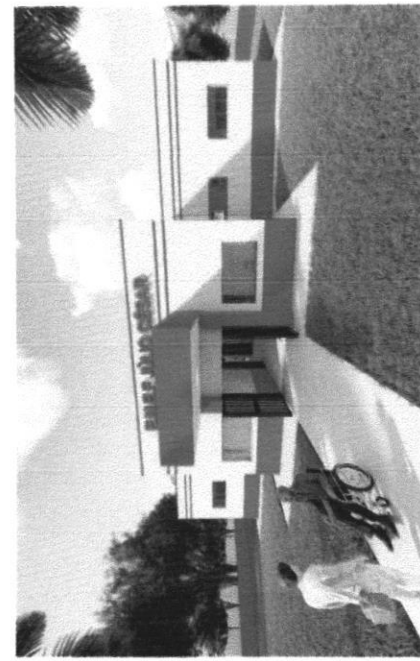

3 Planta de Localização
ESCALA 1:1000

VICTOR GULLARDO DE ALMEIDA GOMES FREIRE
 CREA 151867689-8
 Freire
 PREFEITURA MUNICIPAL DE FORTALEZA
 CNPJ: 06.106.920/0001-77



PROJETO	PROJETO PARA CONSTRUÇÃO DE UMA ESCOLA
CLIENTE	PREFEITURA MUNICIPAL DE FORTALEZA
ENDEREÇO	RUIM 1944-0074
CIDADE	FORTALEZA - CE
DATA	03/10/2019
PROJETO	PROJETO PARA CONSTRUÇÃO DE UMA ESCOLA
PROJETA	VICTOR FREIRE
PROJETO	PROJETO PARA CONSTRUÇÃO DE UMA ESCOLA
PROJETA	VICTOR FREIRE
PROJETO	PROJETO PARA CONSTRUÇÃO DE UMA ESCOLA
PROJETA	VICTOR FREIRE

03/03